

Expectativas de Mercado				
Inflação nos próximos 12 meses suavizada				
Mediana - agregado	Há 4 semanas	Há 1 semana	Hoje	Comportamento semanal*
IPCA (%)	5,32	5,30	5,30	= (3)
IGP-DI (%)	4,86	4,97	4,96	▼ (1)
IGP-M (%)	4,96	5,00	4,97	▼ (2)
IPC-Fipe (%)	5,25	5,06	5,13	▲ (1)

* comportamento dos indicadores desde o último Relatório de Mercado; os valores entre parênteses expressam o número de semanas em que vem ocorrendo o último comportamento

(▲ aumento, ▼ diminuição ou = estabilidade)

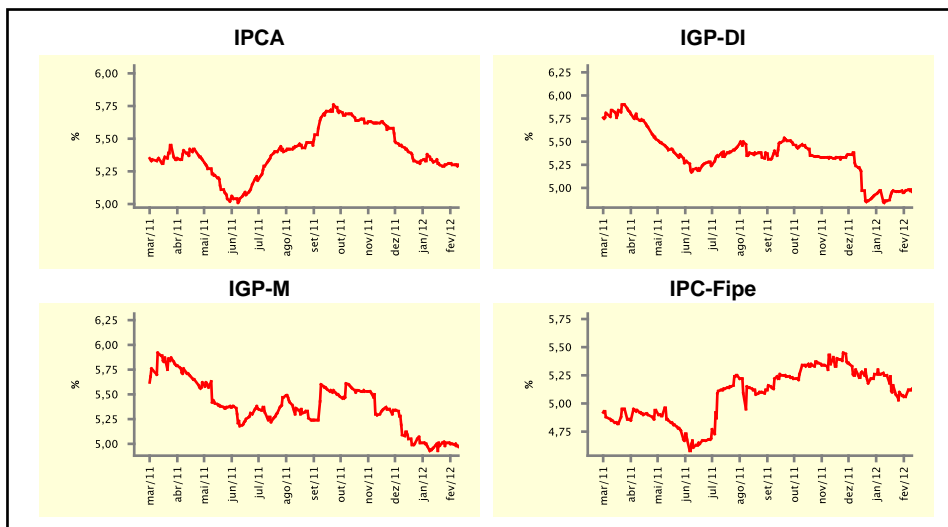

Mediana - agregado	fev/12				mar/12			
	Há 4 semanas	Há 1 semana	Hoje	Comportamento semanal*	Há 4 semanas	Há 1 semana	Hoje	Comportamento semanal*
IPCA (%)	0,59	0,55	0,55	= (1)	0,50	0,48	0,46	▼ (1)
IGP-DI (%)	0,40	0,40	0,35	▼ (1)	0,40	0,40	0,40	= (25)
IGP-M (%)	0,40	0,39	0,28	▼ (2)	0,40	0,40	0,38	▼ (1)
IPC-Fipe (%)	0,55	0,55	0,52	▼ (1)	0,40	0,40	0,40	= (17)
Taxa de câmbio - fim de período (R\$/US\$)	1,82	1,76	1,75	▼ (2)	1,80	1,75	1,75	= (1)
Meta Taxa Selic (%a.a.)	-	-	-	-	10,00	10,00	10,00	= (13)

* comportamento dos indicadores desde o último Relatório de Mercado; os valores entre parênteses expressam o número de semanas em que vem ocorrendo o último comportamento

(▲ aumento, ▼ diminuição ou = estabilidade)

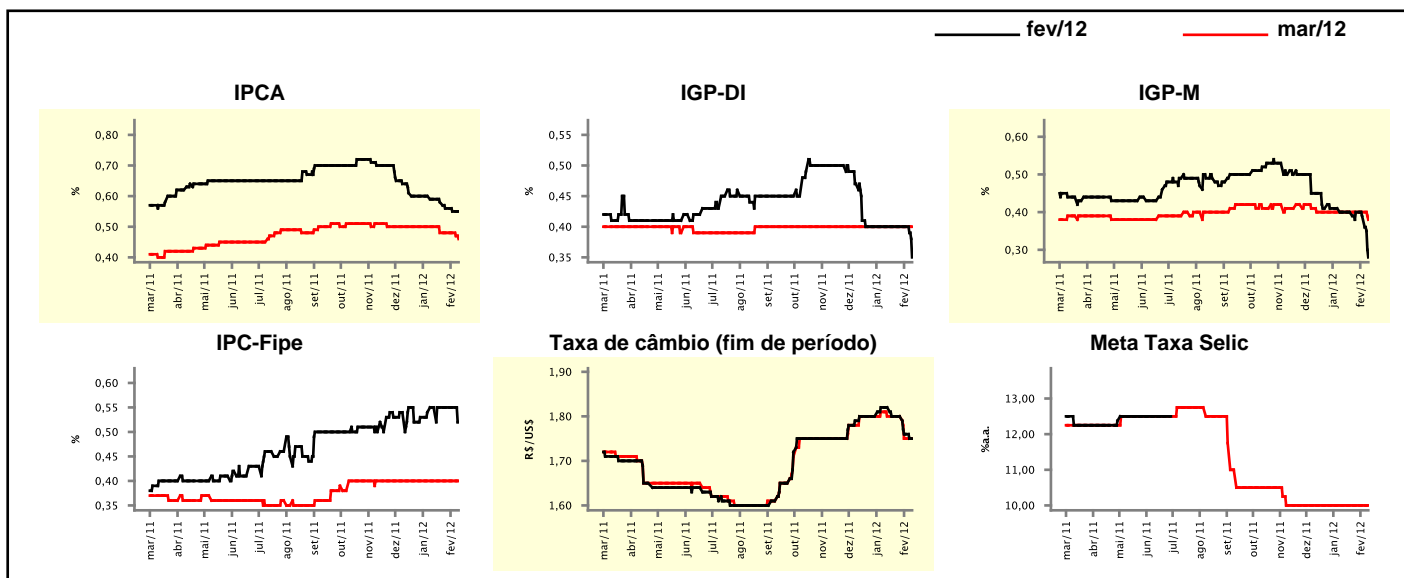

Expectativas de Mercado

Mediana - agregado	2012				2013			
	Há 4 semanas	Há 1 semana	Hoje	Comportamento semanal*	Há 4 semanas	Há 1 semana	Hoje	Comportamento semanal*
IPCA (%)	5,30	5,29	5,29	≡ (1)	5,00	5,00	5,00	≡ (11)
IGP-DI (%)	4,99	4,98	4,86	▼ (2)	4,90	4,90	4,97	▲ (1)
IGP-M (%)	5,01	4,91	4,78	▼ (2)	4,94	4,95	5,00	▲ (1)
IPC-Fipe (%)	5,24	5,21	5,21	≡ (1)	4,70	4,80	4,83	▲ (1)
Taxa de câmbio - fim de período (R\$/US\$)	1,78	1,75	1,75	≡ (1)	1,75	1,75	1,75	≡ (10)
Taxa de câmbio - média do período (R\$/US\$)	1,79	1,76	1,75	▼ (3)	1,75	1,75	1,75	≡ (6)
Meta Taxa Selic - fim de período (%a.a.)	9,50	9,50	9,50	≡ (9)	10,25	10,75	10,50	▼ (1)
Meta Taxa Selic - média do período (%a.a.)	9,81	9,69	9,69	≡ (1)	10,50	10,50	10,50	≡ (13)
Dívida Líquida do Setor Público (% do PIB)	37,00	36,95	36,90	▼ (1)	35,90	35,80	35,50	▼ (1)
PIB (% do crescimento)	3,27	3,30	3,30	≡ (1)	4,20	4,20	4,10	▼ (1)
Produção Industrial (% do crescimento)	3,31	2,79	2,70	▼ (2)	4,00	4,00	4,00	≡ (10)
Conta Corrente (US\$ Bilhões)	-66,45	-67,95	-68,00	▼ (2)	-70,00	-70,00	-70,00	≡ (25)
Balança Comercial (US\$ Bilhões)	19,10	19,50	19,10	▼ (2)	14,00	14,50	14,00	▼ (2)
Invest. Estrangeiro Direto (US\$ Bilhões)	55,00	55,00	55,00	≡ (7)	54,60	55,00	55,00	≡ (2)
Preços Administrados (%)	4,20	4,00	4,00	≡ (3)	4,50	4,50	4,50	≡ (105)

* comportamento dos indicadores desde o último Relatório de Mercado; os valores entre parênteses expressam o número de semanas em que vem ocorrendo o último comportamento

(▲ aumento, ▼ diminuição ou = estabilidade)

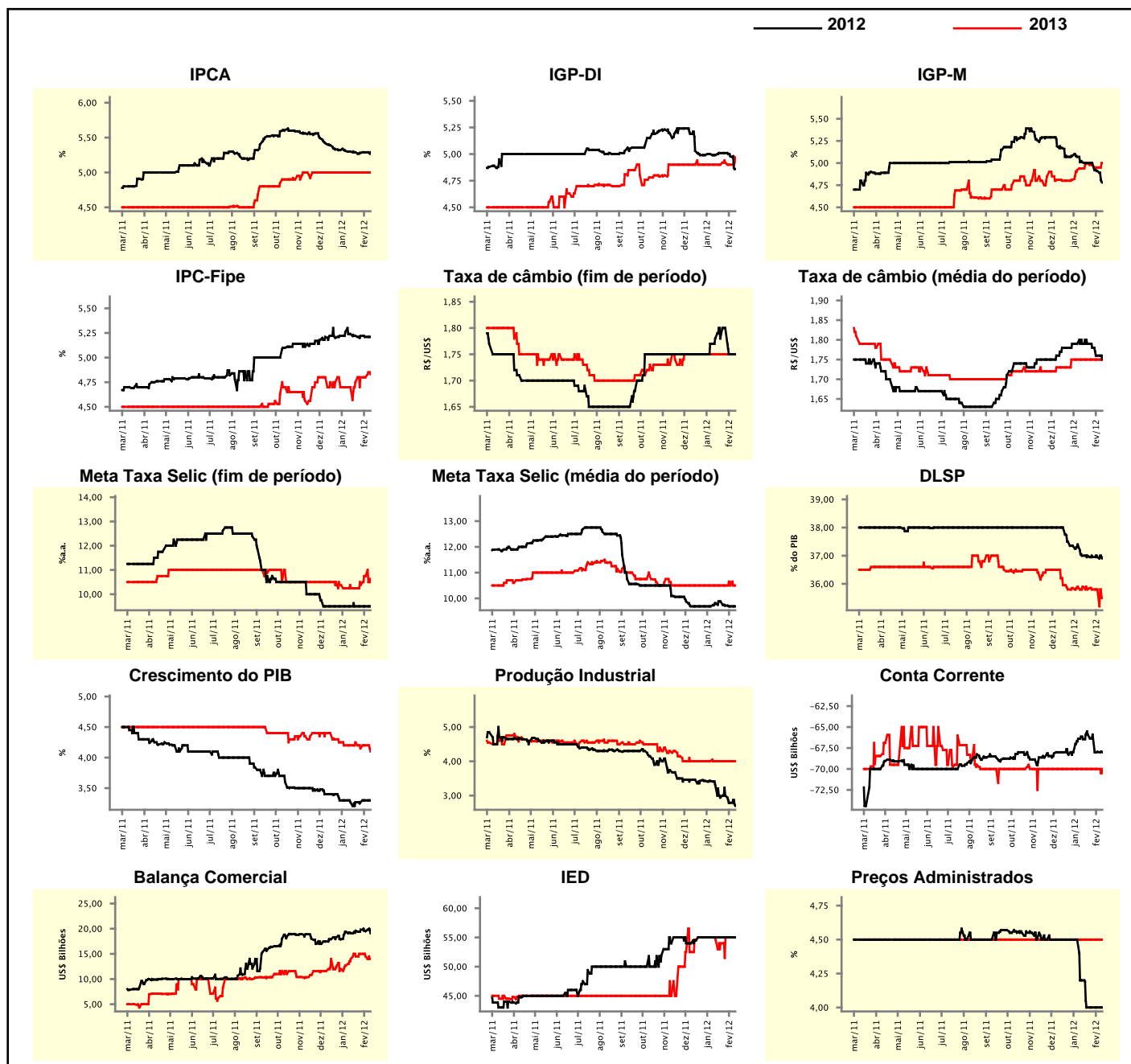

Expectativas de Mercado

Mediana - top 5 - curto prazo	fev/12				mar/12			
	Há 4 semanas	Há 1 semana	Hoje	Comportamento semanal*	Há 4 semanas	Há 1 semana	Hoje	Comportamento semanal*
IPCA (%)	0,55	0,55	0,52	▼ (1)	0,50	0,48	0,47	▼ (1)
IGP-DI (%)	0,40	0,37	0,30	▼ (1)	0,40	0,40	0,40	≡ (4)
IGP-M (%)	0,35	0,36	0,05	▼ (1)	0,38	0,37	0,36	▼ (1)
Taxa de câmbio - fim de período (R\$/US\$)	1,82	1,76	1,77	▲ (1)	1,83	1,76	1,76	≡ (1)
Meta Taxa Selic (%a.a.)	-	-	-	-	10,00	10,00	10,00	≡ (11)

* comportamento dos indicadores desde o último Relatório de Mercado; os valores entre parênteses expressam o número de semanas em que vem ocorrendo o último comportamento

(▲ aumento, ▼ diminuição ou = estabilidade)

CURTO PRAZO

— fev/12 — mar/12

IPCA - Top 5

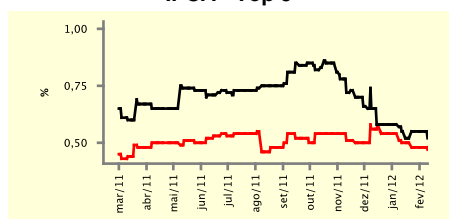

IGP-DI - Top 5

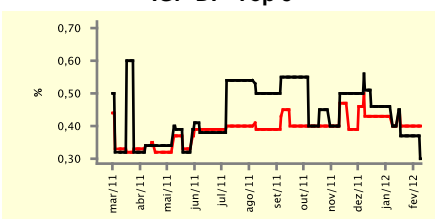

IGP-M - Top 5

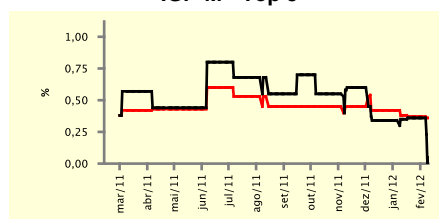

Taxa de Câmbio (fim de período) - Top 5

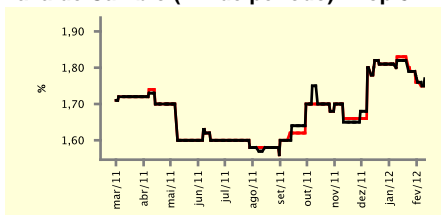

Meta Taxa Selic - Top 5

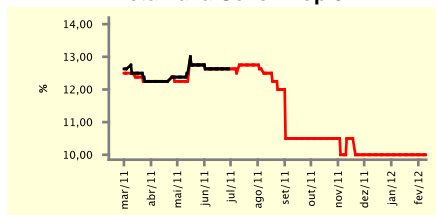

Expectativas de Mercado

Mediana - top 5	2012				2013			
	Há 4 semanas	Há 1 semana	Hoje	Comportamento semanal*	Há 4 semanas	Há 1 semana	Hoje	Comportamento semanal*
Curto prazo								
IPCA (%)	5,27	5,25	5,32	▲ (1)	5,00	5,00	5,00	≡ (9)
IGP-DI (%)	4,92	5,06	4,80	▼ (1)	5,00	5,00	4,75	▼ (1)
IGP-M (%)	4,91	4,75	4,46	▼ (2)	5,00	5,00	5,00	≡ (9)
Taxa de câmbio - fim de período (R\$/US\$)	1,80	1,80	1,80	≡ (4)	1,75	1,75	1,75	≡ (4)
Meta Taxa Selic - fim de período (%a.a.)	10,00	9,50	9,50	≡ (1)	10,75	11,00	10,63	▼ (1)
Médio prazo								
IPCA (%)	5,50	5,41	5,37	▼ (1)	5,00	5,25	4,88	▼ (1)
IGP-DI (%)	4,96	4,98	4,70	▼ (1)	4,70	5,00	4,50	▼ (1)
IGP-M (%)	4,81	4,68	4,78	▲ (1)	4,50	4,50	5,00	▲ (1)
Taxa de câmbio - fim de período (R\$/US\$)	1,90	1,87	1,83	▼ (2)	1,94	1,94	1,87	▼ (1)
Meta Taxa Selic - fim de período (%a.a.)	9,88	9,50	9,50	≡ (1)	10,50	10,50	9,75	▼ (1)

* comportamento dos indicadores desde o último Relatório de Mercado; os valores entre parênteses expressam o número de semanas em que vem ocorrendo o último comportamento

(▲ aumento, ▼ diminuição ou = estabilidade)

Expectativas de Mercado									
Média - top 5 - curto prazo	fev/12				mar/12				
	Há 4 semanas	Há 1 semana	Hoje	Comportamento semanal*	Há 4 semanas	Há 1 semana	Hoje	Comportamento semanal*	
IPCA (%)	0,55	0,54	0,53	▼ (1)	0,49	0,47	0,46	▼ (1)	
IGP-DI (%)	0,44	0,42	0,27	▼ (1)	0,43	0,43	0,39	▼ (1)	
IGP-M (%)	0,35	0,36	0,07	▼ (1)	0,41	0,41	0,31	▼ (1)	
Taxa de câmbio - fim de período (R\$/US\$)	1,82	1,77	1,77	= (1)	1,82	1,77	1,79	▲ (1)	
Meta Taxa Selic (%a.a.)	-	-	-	=	10,09	10,00	10,00	= (1)	

* comportamento dos indicadores desde o último Relatório de Mercado; os valores entre parênteses expressam o número de semanas em que vem ocorrendo o último comportamento

(▲ aumento, ▼ diminuição ou = estabilidade)

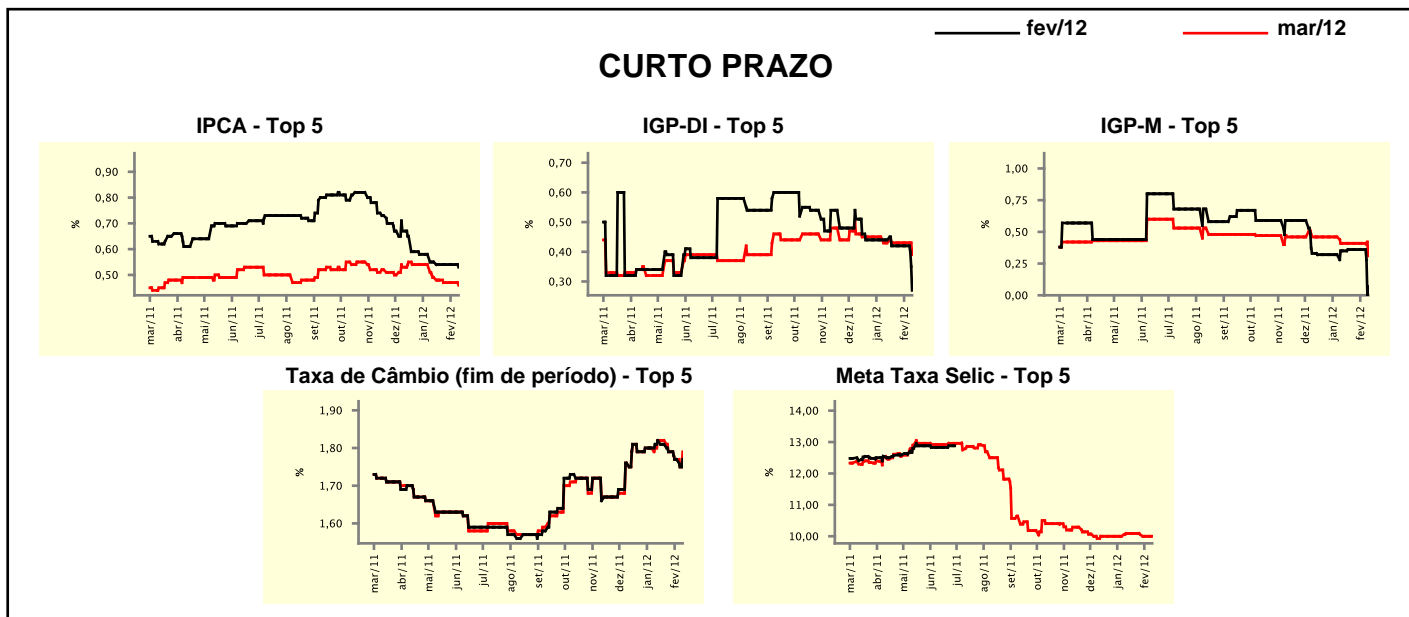

Expectativas de Mercado									
Média - top 5	2012				2013				
	Há 4 semanas	Há 1 semana	Hoje	Comportamento semanal*	Há 4 semanas	Há 1 semana	Hoje	Comportamento semanal*	
Curto prazo									
IPCA (%)	5,33	5,29	5,33	▲ (2)	5,05	5,00	5,08	▲ (1)	
IGP-DI (%)	5,07	5,19	4,90	▼ (1)	4,83	4,83	4,88	▲ (1)	
IGP-M (%)	4,83	4,63	4,56	▼ (2)	4,87	4,87	4,90	▲ (1)	
Taxa de câmbio - fim de período (R\$/US\$)	1,79	1,79	1,79	= (4)	1,78	1,78	1,80	▲ (1)	
Meta Taxa Selic - fim de período (%a.a.)	10,03	9,79	9,55	▼ (3)	10,75	10,70	10,70	= (1)	
Médio prazo									
IPCA (%)	5,38	5,32	5,32	= (2)	5,00	5,09	5,06	▼ (1)	
IGP-DI (%)	4,91	4,92	4,61	▼ (1)	4,91	5,01	4,85	▼ (1)	
IGP-M (%)	4,72	4,61	4,72	▲ (1)	4,62	4,62	5,02	▲ (1)	
Taxa de câmbio - fim de período (R\$/US\$)	1,91	1,88	1,83	▼ (4)	1,93	1,93	1,87	▼ (1)	
Meta Taxa Selic - fim de período (%a.a.)	9,79	9,58	9,45	▼ (4)	10,67	10,67	9,75	▼ (1)	

* comportamento dos indicadores desde o último Relatório de Mercado; os valores entre parênteses expressam o número de semanas em que vem ocorrendo o último comportamento

(▲ aumento, ▼ diminuição ou = estabilidade)