

Expectativas de Mercado				
Inflação nos próximos 12 meses suavizada				
Mediana - agregado	Há 4 semanas	Há 1 semana	Hoje	Comportamento semanal*
IPCA (%)	5,27	5,04	5,04	= (1)
IGP-DI (%)	5,48	5,35	5,28	▼ (10)
IGP-M (%)	5,57	5,37	5,38	▲ (1)
IPC-Fipe (%)	4,89	4,76	4,68	▼ (5)

* comportamento dos indicadores desde o último Relatório de Mercado; os valores entre parênteses expressam o número de semanas em que vem ocorrendo o último comportamento

(▲ aumento, ▼ diminuição ou = estabilidade)

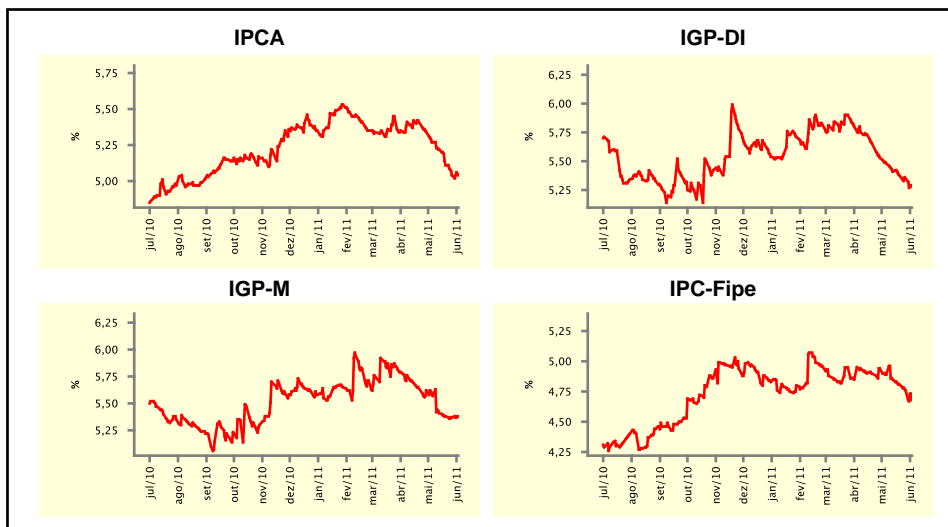

Mediana - agregado	mai/11				jun/11			
	Há 4 semanas	Há 1 semana	Hoje	Comportamento semanal*	Há 4 semanas	Há 1 semana	Hoje	Comportamento semanal*
IPCA (%)	0,45	0,48	0,48	= (2)	0,24	0,11	0,10	▼ (7)
IGP-DI (%)	0,51	0,51	0,50	▼ (1)	0,41	0,37	0,35	▼ (4)
IGP-M (%)	0,56	0,56	-	-	0,45	0,45	0,44	▼ (1)
IPC-Fipe (%)	0,38	0,39	-	-	0,35	0,35	0,35	= (6)
Taxa de câmbio - fim de período (R\$/US\$)	1,58	1,60	-	-	1,58	1,60	1,59	▼ (1)
Meta Taxa Selic (%a.a.)	-	-	-	-	12,25	12,25	12,25	= (10)

* comportamento dos indicadores desde o último Relatório de Mercado; os valores entre parênteses expressam o número de semanas em que vem ocorrendo o último comportamento

(▲ aumento, ▼ diminuição ou = estabilidade)

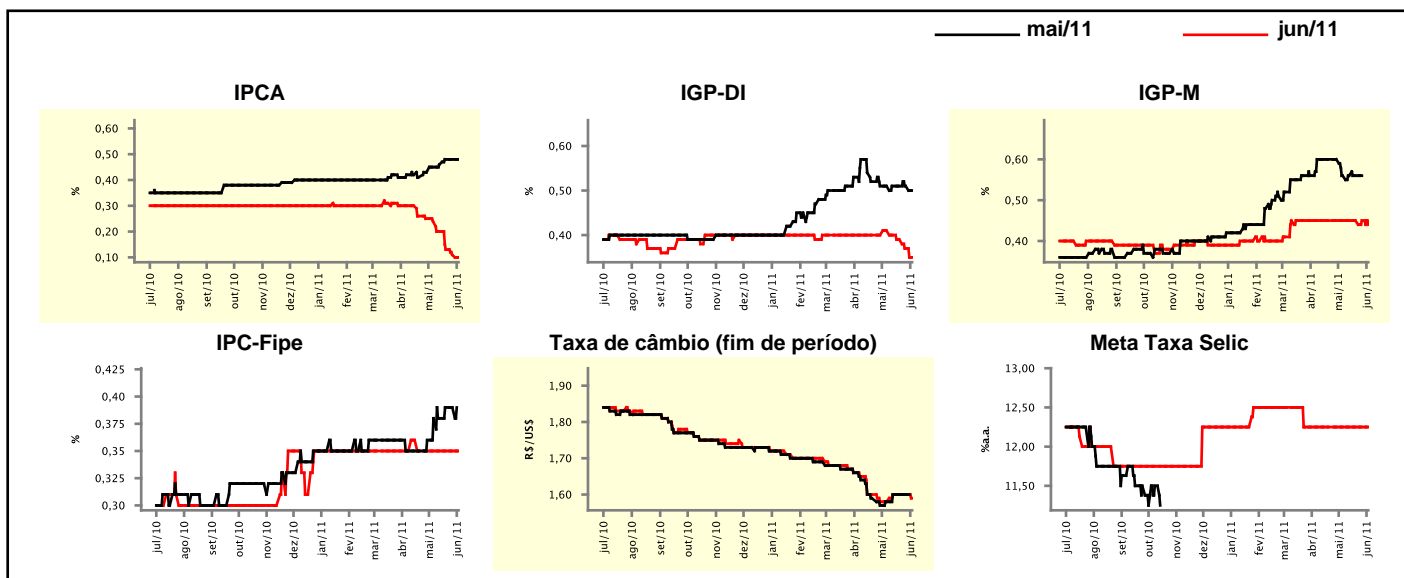

Expectativas de Mercado

Mediana - agregado	2011				2012			
	Há 4 semanas	Há 1 semana	Hoje	Comportamento semanal*	Há 4 semanas	Há 1 semana	Hoje	Comportamento semanal*
IPCA (%)	6,33	6,23	6,22	▼ (5)	5,00	5,10	5,10	≡ (2)
IGP-DI (%)	7,00	6,84	6,79	▼ (5)	5,00	5,00	5,00	≡ (10)
IGP-M (%)	6,92	6,80	6,70	▼ (1)	5,00	5,00	5,00	≡ (6)
IPC-Fipe (%)	5,82	5,92	5,83	▼ (1)	4,78	4,79	4,79	≡ (3)
Taxa de câmbio - fim de período (R\$/US\$)	1,62	1,61	1,61	≡ (1)	1,70	1,70	1,70	≡ (6)
Taxa de câmbio - média do período (R\$/US\$)	1,61	1,61	1,61	≡ (1)	1,67	1,68	1,67	▼ (1)
Meta Taxa Selic - fim de período (%a.a.)	12,50	12,50	12,50	≡ (5)	12,25	12,25	12,25	≡ (4)
Meta Taxa Selic - média do período (%a.a.)	12,16	12,16	12,16	≡ (5)	12,25	12,40	12,41	▲ (1)
Dívida Líquida do Setor Público (% do PIB)	39,20	39,20	39,15	▼ (3)	37,87	38,00	38,00	≡ (3)
PIB (% do crescimento)	4,00	4,00	4,00	≡ (10)	4,21	4,20	4,10	▼ (1)
Produção Industrial (% do crescimento)	3,78	3,73	3,50	▼ (1)	4,68	4,60	4,55	▼ (1)
Conta Corrente (US\$ Bilhões)	-60,00	-60,00	-60,00	≡ (5)	-70,00	-70,00	-70,00	≡ (4)
Balança Comercial (US\$ Bilhões)	18,00	20,00	20,00	≡ (2)	10,00	10,00	10,10	▲ (1)
Invest. Estrangeiro Direto (US\$ Bilhões)	50,00	50,00	50,00	≡ (4)	45,00	45,00	45,00	≡ (7)
Preços Administrados (%)	4,80	5,00	5,00	≡ (1)	4,50	4,50	4,50	≡ (148)

* comportamento dos indicadores desde o último Relatório de Mercado; os valores entre parênteses expressam o número de semanas em que vem ocorrendo o último comportamento

(▲ aumento, ▼ diminuição ou = estabilidade)

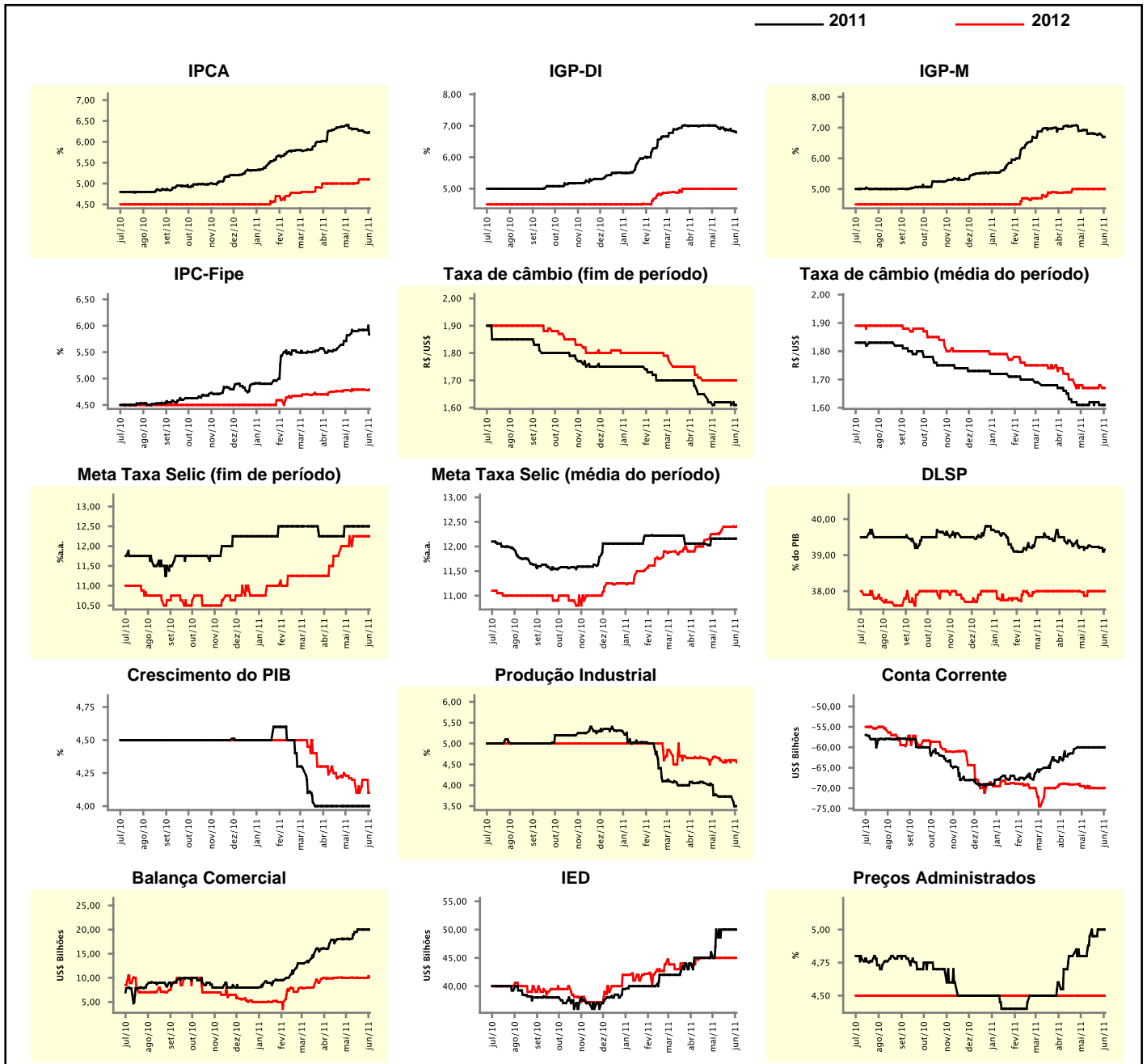

Expectativas de Mercado

Mediana - top 5 - curto prazo	mai/11				jun/11			
	Há 4 semanas	Há 1 semana	Hoje	Comportamento semanal*	Há 4 semanas	Há 1 semana	Hoje	Comportamento semanal*
IPCA (%)	0,47	0,49	0,49	▬ (1)	0,17	0,06	0,06	▬ (3)
IGP-DI (%)	0,48	0,50	0,45	▼ (1)	0,39	0,35	0,35	▬ (2)
IGP-M (%)	0,65	0,50	-		0,63	0,50	0,50	▬ (3)
Taxa de câmbio - fim de período (R\$/US\$)	1,57	1,60	-		1,57	1,59	1,58	▼ (1)
Meta Taxa Selic (%a.a.)	-	-	-		12,25	12,25	12,25	▬ (10)

* comportamento dos indicadores desde o último Relatório de Mercado; os valores entre parênteses expressam o número de semanas em que vem ocorrendo o último comportamento

(▲ aumento, ▼ diminuição ou = estabilidade)

CURTO PRAZO

— mai/11 — jun/11

IPCA - Top 5

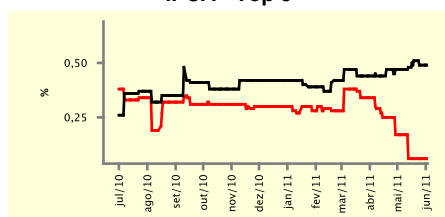

IGP-DI - Top 5

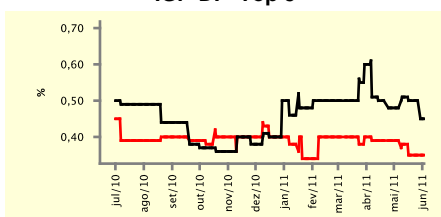

IGP-M - Top 5

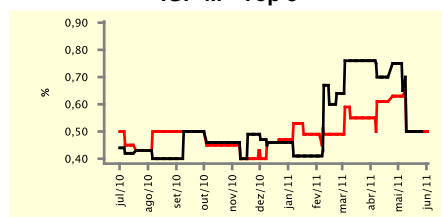

Taxa de Câmbio (fim de período) - Top 5

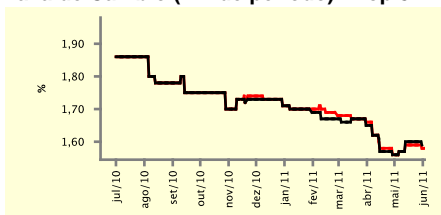

Meta Taxa Selic - Top 5

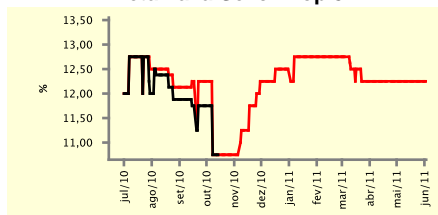

Expectativas de Mercado

Mediana - top 5	2011				2012			
	Há 4 semanas	Há 1 semana	Hoje	Comportamento semanal*	Há 4 semanas	Há 1 semana	Hoje	Comportamento semanal*
Curto prazo								
IPCA (%)	6,33	6,21	6,21	▬ (2)	5,30	5,40	5,40	▬ (2)
IGP-DI (%)	6,82	6,71	6,68	▼ (1)	4,83	4,51	6,01	▲ (1)
IGP-M (%)	7,04	6,69	6,69	▬ (3)	4,75	5,00	5,00	▬ (3)
Taxa de câmbio - fim de período (R\$/US\$)	1,65	1,60	1,59	▼ (1)	1,66	1,60	1,59	▼ (1)
Meta Taxa Selic - fim de período (%a.a.)	12,38	12,50	12,50	▬ (3)	12,00	12,38	12,38	▬ (2)
Médio prazo								
IPCA (%)	6,33	6,16	6,16	▬ (2)	5,50	5,30	5,30	▬ (1)
IGP-DI (%)	7,01	6,61	6,61	▬ (2)	4,65	5,00	5,00	▬ (3)
IGP-M (%)	7,69	6,76	6,47	▼ (1)	4,50	5,00	5,00	▬ (3)
Taxa de câmbio - fim de período (R\$/US\$)	1,59	1,62	1,62	▬ (3)	1,68	1,68	1,68	▬ (7)
Meta Taxa Selic - fim de período (%a.a.)	13,00	12,75	12,75	▬ (2)	12,75	12,00	12,00	▬ (3)

* comportamento dos indicadores desde o último Relatório de Mercado; os valores entre parênteses expressam o número de semanas em que vem ocorrendo o último comportamento

(▲ aumento, ▼ diminuição ou = estabilidade)

Expectativas de Mercado									
Média - top 5 - curto prazo	mai/11				jun/11				
	Há 4 semanas	Há 1 semana	Hoje	Comportamento semanal*	Há 4 semanas	Há 1 semana	Hoje	Comportamento semanal*	
IPCA (%)	0,49	0,51	0,51	== (1)	0,17	0,04	0,03	▼ (1)	
IGP-DI (%)	0,53	0,46	0,46	== (2)	0,39	0,30	0,31	▲ (1)	
IGP-M (%)	0,65	0,51	-		0,60	0,53	0,47	▼ (1)	
Taxa de câmbio - fim de período (R\$/US\$)	1,57	1,60	-		1,57	1,58	1,58	== (3)	
Meta Taxa Selic (%a.a.)	-	-	-		12,20	12,21	12,25	▲ (1)	

* comportamento dos indicadores desde o último Relatório de Mercado; os valores entre parênteses expressam o número de semanas em que vem ocorrendo o último comportamento

(▲ aumento, ▼ diminuição ou = estabilidade)

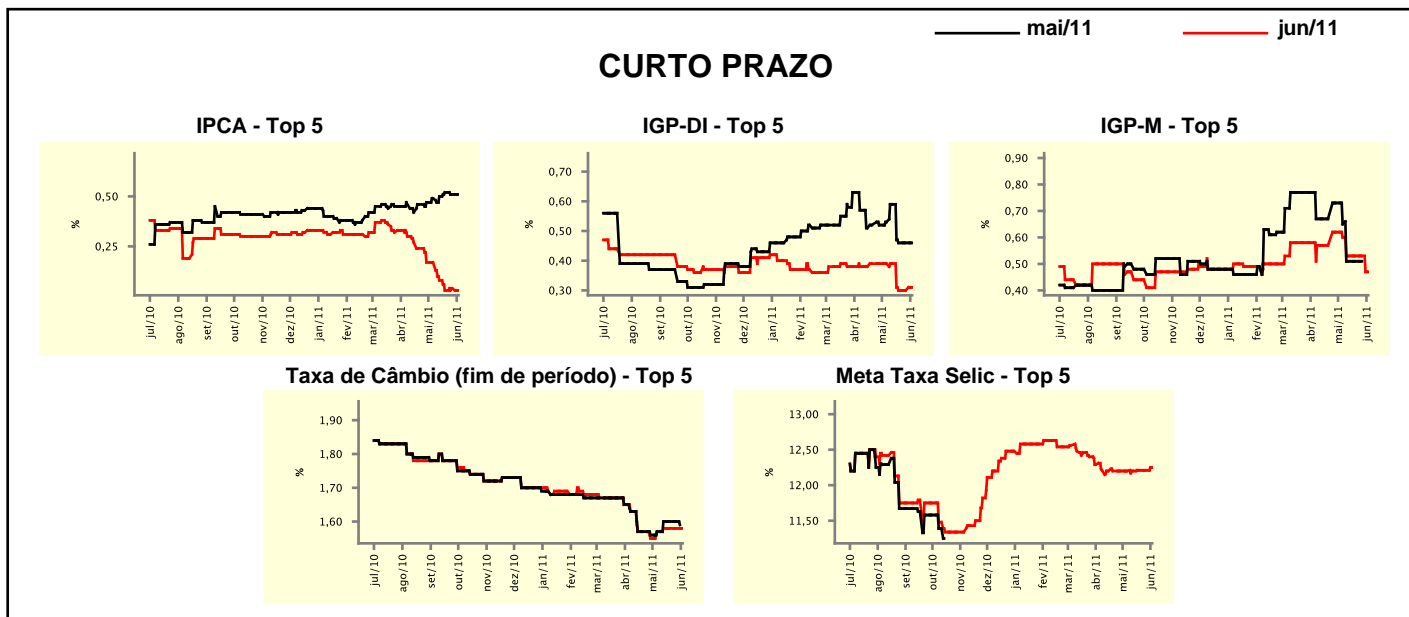

Expectativas de Mercado									
Média - top 5	2011				2012				
	Há 4 semanas	Há 1 semana	Hoje	Comportamento semanal*	Há 4 semanas	Há 1 semana	Hoje	Comportamento semanal*	
Curto prazo									
IPCA (%)	6,36	6,28	6,28	== (1)	5,35	5,48	5,50	▲ (1)	
IGP-DI (%)	6,93	6,75	6,73	▼ (1)	4,83	4,51	6,01	▲ (1)	
IGP-M (%)	7,27	7,07	6,99	▼ (1)	4,75	5,00	5,00	== (3)	
Taxa de câmbio - fim de período (R\$/US\$)	1,62	1,60	1,60	== (3)	1,68	1,62	1,61	▼ (1)	
Meta Taxa Selic - fim de período (%a.a.)	12,48	12,67	12,63	▼ (1)	12,02	12,29	12,29	== (2)	
Médio prazo									
IPCA (%)	6,33	6,17	6,17	== (1)	5,40	5,30	5,32	▲ (1)	
IGP-DI (%)	7,18	6,65	6,65	== (2)	4,58	4,95	4,95	== (3)	
IGP-M (%)	7,71	6,93	6,69	▼ (1)	4,67	4,83	4,83	== (3)	
Taxa de câmbio - fim de período (R\$/US\$)	1,58	1,61	1,61	== (3)	1,66	1,69	1,69	== (3)	
Meta Taxa Selic - fim de período (%a.a.)	12,95	12,75	12,70	▼ (1)	12,50	12,20	12,20	== (2)	

* comportamento dos indicadores desde o último Relatório de Mercado; os valores entre parênteses expressam o número de semanas em que vem ocorrendo o último comportamento

(▲ aumento, ▼ diminuição ou = estabilidade)