

Expectativas de Mercado				
Inflação nos próximos 12 meses suavizada				
Mediana - agregado	Há 4 semanas	Há 1 semana	Hoje	Comportamento semanal*
IPCA (%)	5,49	5,46	5,41	▼ (3)
IGP-DI (%)	5,73	5,86	5,90	▲ (2)
IGP-M (%)	5,66	5,94	5,82	▼ (1)
IPC-Fipe (%)	4,75	5,07	4,99	▼ (1)

* comportamento dos indicadores desde o último Relatório de Mercado; os valores entre parênteses expressam o número de semanas em que vem ocorrendo o último comportamento

(▲ aumento, ▼ diminuição ou = estabilidade)

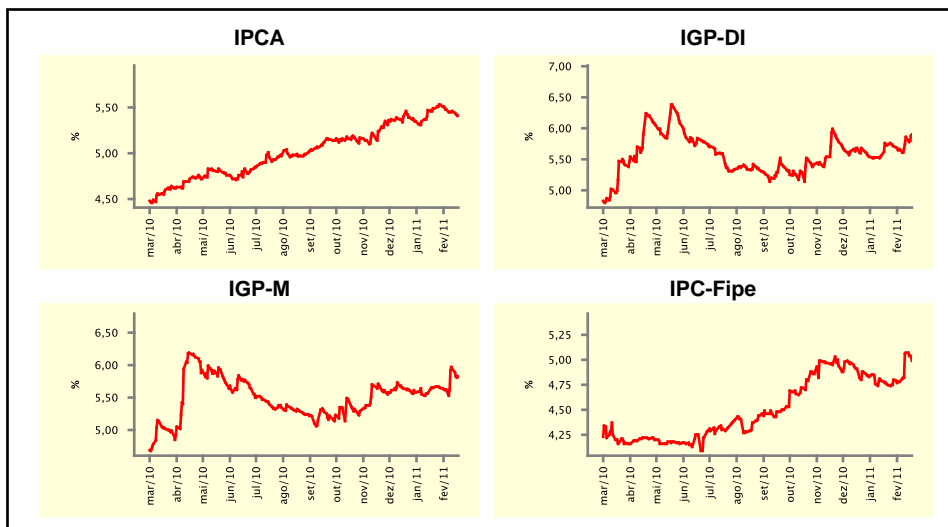

Mediana - agregado	fev/11				mar/11			
	Há 4 semanas	Há 1 semana	Hoje	Comportamento semanal*	Há 4 semanas	Há 1 semana	Hoje	Comportamento semanal*
IPCA (%)	0,77	0,82	0,85	▲ (2)	0,45	0,46	0,47	▲ (2)
IGP-DI (%)	0,58	0,70	0,86	▲ (6)	0,45	0,48	0,54	▲ (2)
IGP-M (%)	0,60	0,82	0,90	▲ (5)	0,45	0,52	0,55	▲ (4)
IPC-Fipe (%)	0,50	0,57	0,62	▲ (2)	0,37	0,39	0,39	= (1)
Taxa de câmbio - fim de período (R\$/US\$)	1,70	1,68	1,68	= (2)	1,70	1,69	1,68	▼ (1)
Meta Taxa Selic (%a.a.)	-	-	-	=	11,75	11,75	11,75	= (11)

* comportamento dos indicadores desde o último Relatório de Mercado; os valores entre parênteses expressam o número de semanas em que vem ocorrendo o último comportamento

(▲ aumento, ▼ diminuição ou = estabilidade)

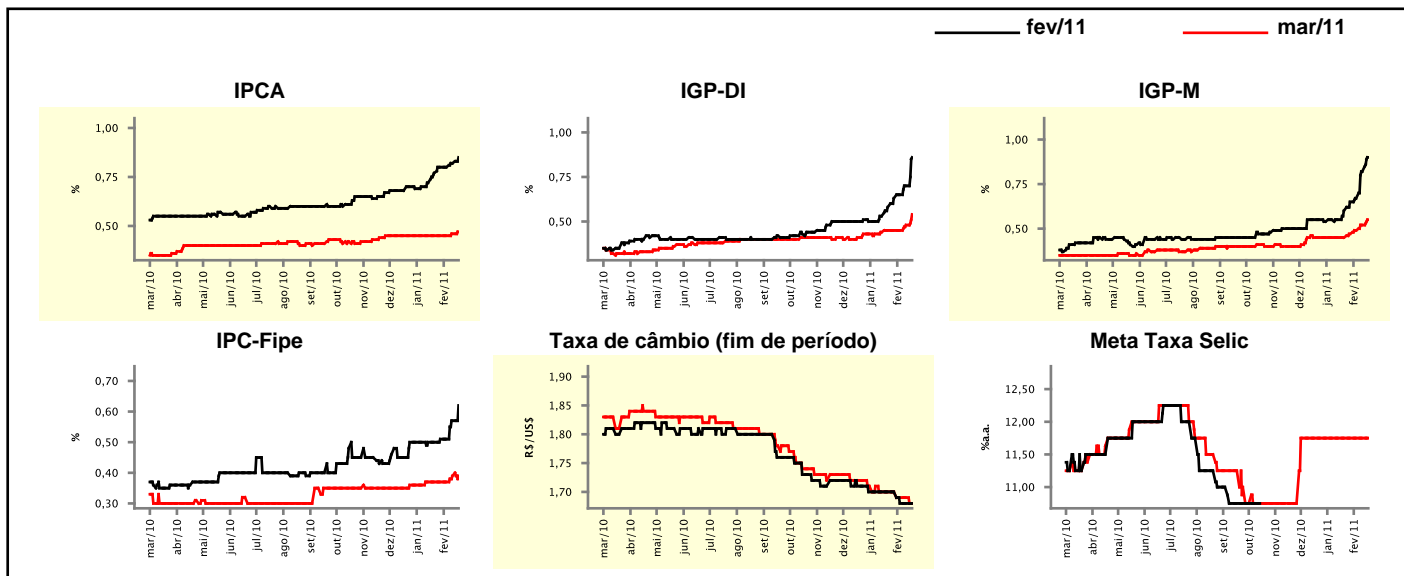

Expectativas de Mercado

Mediana - agregado	2011				2012			
	Há 4 semanas	Há 1 semana	Hoje	Comportamento semanal*	Há 4 semanas	Há 1 semana	Hoje	Comportamento semanal*
IPCA (%)	5,53	5,75	5,79	▲ (11)	4,54	4,70	4,78	▲ (2)
IGP-DI (%)	5,85	6,28	6,56	▲ (6)	4,50	4,67	4,84	▲ (2)
IGP-M (%)	5,77	6,33	6,51	▲ (6)	4,50	4,70	4,70	▬ (1)
IPC-Fipe (%)	4,90	5,47	5,53	▲ (4)	4,50	4,64	4,67	▲ (2)
Taxa de câmbio - fim de período (R\$/US\$)	1,75	1,72	1,70	▼ (3)	1,80	1,80	1,80	▬ (7)
Taxa de câmbio - média do período (R\$/US\$)	1,72	1,70	1,70	▬ (1)	1,79	1,76	1,75	▼ (2)
Meta Taxa Selic - fim de período (%a.a.)	12,25	12,50	12,50	▬ (3)	11,00	11,25	11,25	▬ (1)
Meta Taxa Selic - média do período (%a.a.)	12,06	12,22	12,22	▬ (3)	11,50	11,75	11,75	▬ (1)
Dívida Líquida do Setor Público (% do PIB)	39,30	39,20	39,23	▲ (2)	37,80	38,00	37,87	▼ (1)
PIB (% do crescimento)	4,50	4,50	4,50	▬ (1)	4,50	4,50	4,50	▬ (49)
Produção Industrial (% do crescimento)	5,02	5,00	4,41	▼ (1)	5,00	5,00	5,00	▬ (36)
Conta Corrente (US\$ Bilhões)	-67,00	-67,49	-67,54	▼ (1)	-68,76	-69,30	-70,00	▼ (4)
Balança Comercial (US\$ Bilhões)	9,27	10,03	11,45	▲ (7)	5,20	7,35	7,10	▼ (1)
Invest. Estrangeiro Direto (US\$ Bilhões)	40,00	40,00	42,00	▲ (1)	41,00	42,37	42,69	▲ (1)
Preços Administrados (%)	4,40	4,40	4,45	▲ (1)	4,50	4,50	4,50	▬ (133)

* comportamento dos indicadores desde o último Relatório de Mercado; os valores entre parênteses expressam o número de semanas em que vem ocorrendo o último comportamento

(▲ aumento, ▼ diminuição ou = estabilidade)

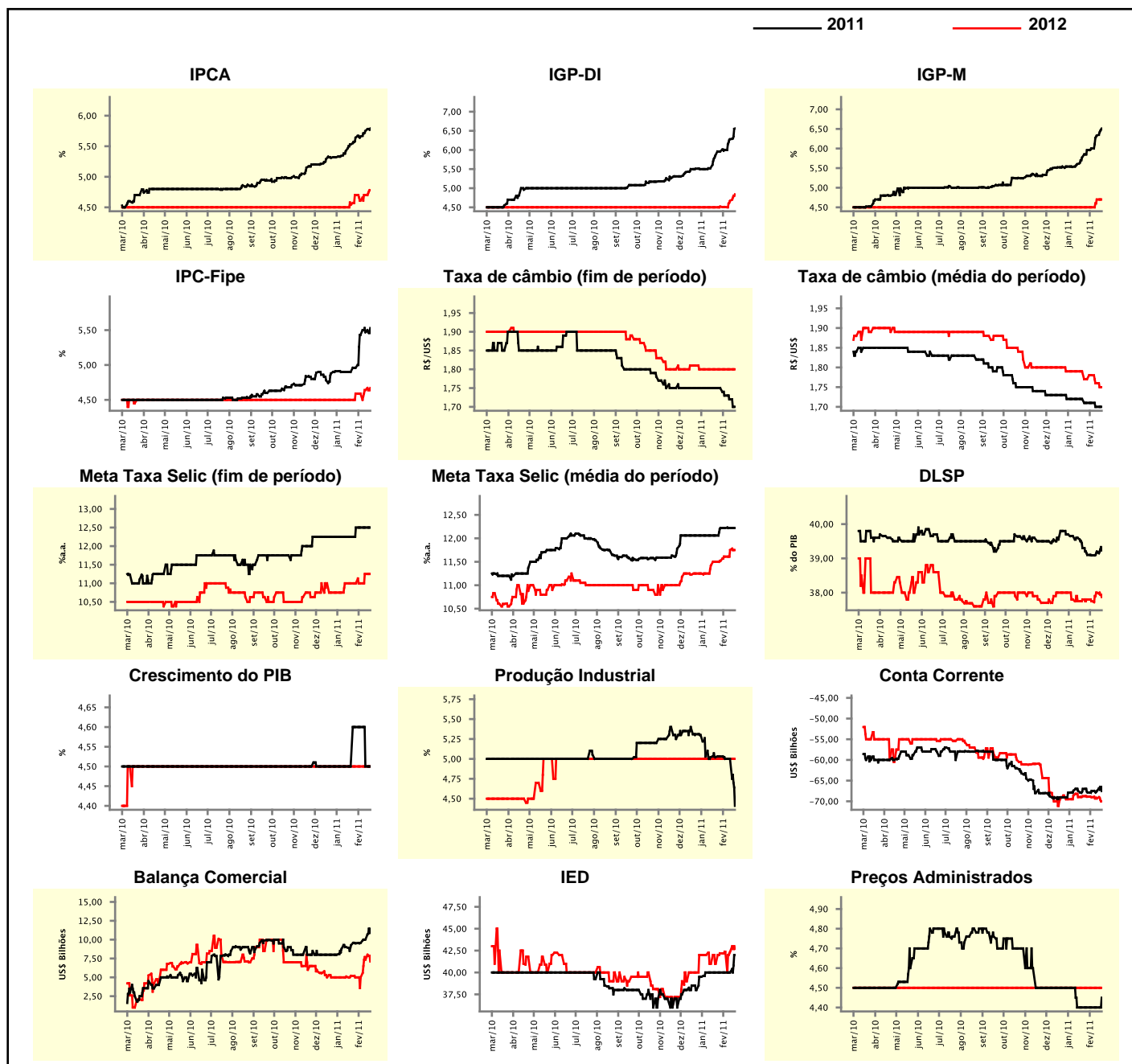

Expectativas de Mercado

Mediana - top 5 - curto prazo	fev/11				mar/11			
	Há 4 semanas	Há 1 semana	Hoje	Comportamento semanal*	Há 4 semanas	Há 1 semana	Hoje	Comportamento semanal*
IPCA (%)	0,87	0,90	0,89	▼ (1)	0,50	0,50	0,50	≡ (4)
IGP-DI (%)	0,70	0,70	0,92	▲ (1)	0,47	0,44	0,55	▲ (1)
IGP-M (%)	0,66	1,02	1,02	≡ (1)	0,44	0,70	0,70	≡ (1)
Taxa de câmbio - fim de período (R\$/US\$)	1,67	1,67	1,67	≡ (6)	1,66	1,67	1,67	≡ (1)
Meta Taxa Selic (%a.a.)	-	-	-	-	11,75	11,75	11,75	≡ (11)

* comportamento dos indicadores desde o último Relatório de Mercado; os valores entre parênteses expressam o número de semanas em que vem ocorrendo o último comportamento

(▲ aumento, ▼ diminuição ou = estabilidade)

CURTO PRAZO

— fev/11 — mar/11

IPCA - Top 5

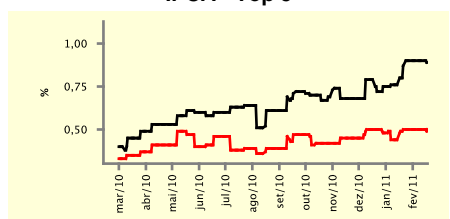

IGP-DI - Top 5

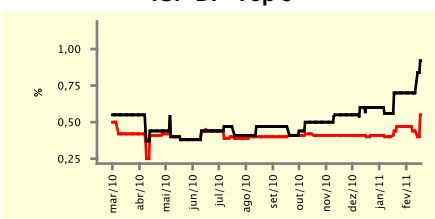

IGP-M - Top 5

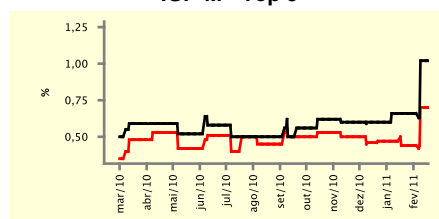

Taxa de Câmbio (fim de período) - Top 5

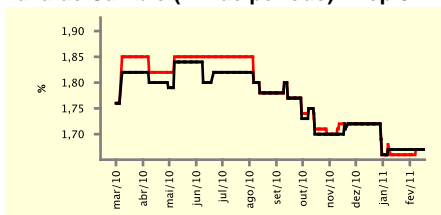

Meta Taxa Selic - Top 5

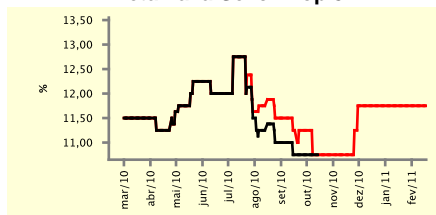

Expectativas de Mercado

Mediana - top 5	2011				2012			
	Há 4 semanas	Há 1 semana	Hoje	Comportamento semanal*	Há 4 semanas	Há 1 semana	Hoje	Comportamento semanal*
Curto prazo								
IPCA (%)	5,82	5,84	5,84	≡ (1)	4,50	4,50	4,50	≡ (6)
IGP-DI (%)	6,11	6,25	6,37	▲ (1)	4,41	5,00	5,00	≡ (1)
IGP-M (%)	5,85	6,54	6,54	≡ (1)	4,52	4,51	4,51	≡ (1)
Taxa de câmbio - fim de período (R\$/US\$)	1,70	1,70	1,70	≡ (6)	1,75	1,79	1,79	≡ (1)
Meta Taxa Selic - fim de período (%a.a.)	12,50	12,75	12,50	▼ (1)	11,00	11,00	11,00	≡ (6)
Médio prazo								
IPCA (%)	6,02	6,44	6,45	▲ (5)	5,00	5,18	5,21	▲ (2)
IGP-DI (%)	5,59	6,30	7,20	▲ (3)	4,50	4,80	4,89	▲ (2)
IGP-M (%)	6,10	8,07	8,07	≡ (1)	4,70	5,00	5,00	≡ (1)
Taxa de câmbio - fim de período (R\$/US\$)	1,75	1,70	1,70	≡ (2)	1,71	1,75	1,75	≡ (1)
Meta Taxa Selic - fim de período (%a.a.)	12,25	12,25	12,25	≡ (6)	10,63	11,25	11,25	≡ (1)

* comportamento dos indicadores desde o último Relatório de Mercado; os valores entre parênteses expressam o número de semanas em que vem ocorrendo o último comportamento

(▲ aumento, ▼ diminuição ou = estabilidade)

Expectativas de Mercado

Média - top 5 - curto prazo	fev/11				mar/11			
	Há 4 semanas	Há 1 semana	Hoje	Comportamento semanal*	Há 4 semanas	Há 1 semana	Hoje	Comportamento semanal*
	IPCA (%)	0,86	0,90	0,88	▼ (1)	0,48	0,51	0,50
IGP-DI (%)	0,66	0,75	0,93	▲ (2)	0,49	0,49	0,52	▲ (1)
IGP-M (%)	0,66	0,93	1,02	▲ (2)	0,49	0,62	0,61	▼ (1)
Taxa de câmbio - fim de período (R\$/US\$)	1,68	1,67	1,67	= (2)	1,67	1,67	1,67	= (6)
Meta Taxa Selic (%a.a.)	-	-	-		11,75	11,77	11,75	▼ (1)

* comportamento dos indicadores desde o último Relatório de Mercado; os valores entre parênteses expressam o número de semanas em que vem ocorrendo o último comportamento

(▲ aumento, ▼ diminuição ou = estabilidade)

CURTO PRAZO

— fev/11 — mar/11

IPCA - Top 5

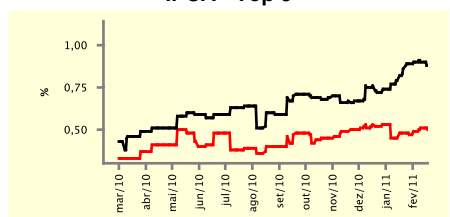

IGP-DI - Top 5

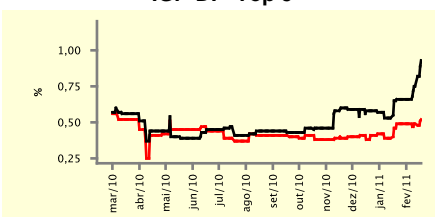

IGP-M - Top 5

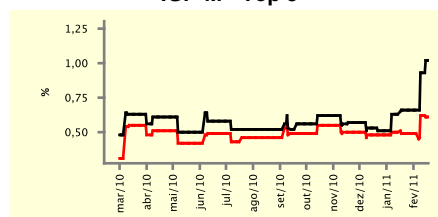

Taxa de Câmbio (fim de período) - Top 5

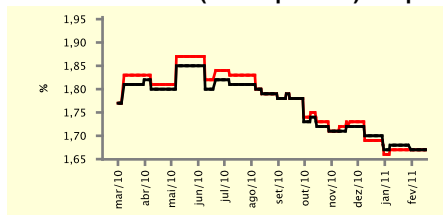

Meta Taxa Selic - Top 5

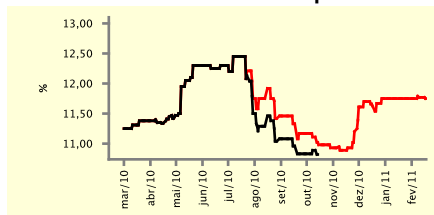

Expectativas de Mercado

Média - top 5	2011				2012			
	Há 4 semanas	Há 1 semana	Hoje	Comportamento semanal*	Há 4 semanas	Há 1 semana	Hoje	Comportamento semanal*
	Curto prazo							
IPCA (%)	5,75	5,88	5,91	▲ (1)	4,61	4,63	4,63	= (1)
IGP-DI (%)	6,19	6,25	6,36	▲ (1)	4,41	4,91	4,91	= (1)
IGP-M (%)	5,95	7,03	7,04	▲ (5)	4,67	4,51	4,51	= (1)
Taxa de câmbio - fim de período (R\$/US\$)	1,71	1,72	1,72	= (1)	1,78	1,78	1,78	= (6)
Meta Taxa Selic - fim de período (%a.a.)	12,46	12,63	12,54	▼ (1)	10,92	10,94	10,98	▲ (2)
Médio prazo								
IPCA (%)	6,11	6,36	6,38	▲ (7)	4,94	5,13	5,14	▲ (2)
IGP-DI (%)	5,70	6,75	7,11	▲ (6)	4,59	4,96	5,06	▲ (2)
IGP-M (%)	6,07	7,63	7,91	▲ (2)	4,73	5,13	5,13	= (1)
Taxa de câmbio - fim de período (R\$/US\$)	1,73	1,70	1,70	= (1)	1,77	1,78	1,76	▼ (1)
Meta Taxa Selic - fim de período (%a.a.)	12,25	12,40	12,40	= (1)	10,69	11,10	11,10	= (1)

* comportamento dos indicadores desde o último Relatório de Mercado; os valores entre parênteses expressam o número de semanas em que vem ocorrendo o último comportamento

(▲ aumento, ▼ diminuição ou = estabilidade)