

Expectativas de Mercado				
Inflação nos próximos 12 meses suavizada				
Mediana - agregado	Há 4 semanas	Há 1 semana	Hoje	Comportamento semanal*
IPCA (%)	5,47	5,48	5,46	▼ (2)
IGP-DI (%)	5,56	5,66	5,86	▲ (1)
IGP-M (%)	5,57	5,62	5,94	▲ (1)
IPC-Fipe (%)	4,79	4,78	5,07	▲ (1)

* comportamento dos indicadores desde o último Relatório de Mercado; os valores entre parênteses expressam o número de semanas em que vem ocorrendo o último comportamento
(▲ aumento, ▼ diminuição ou = estabilidade)

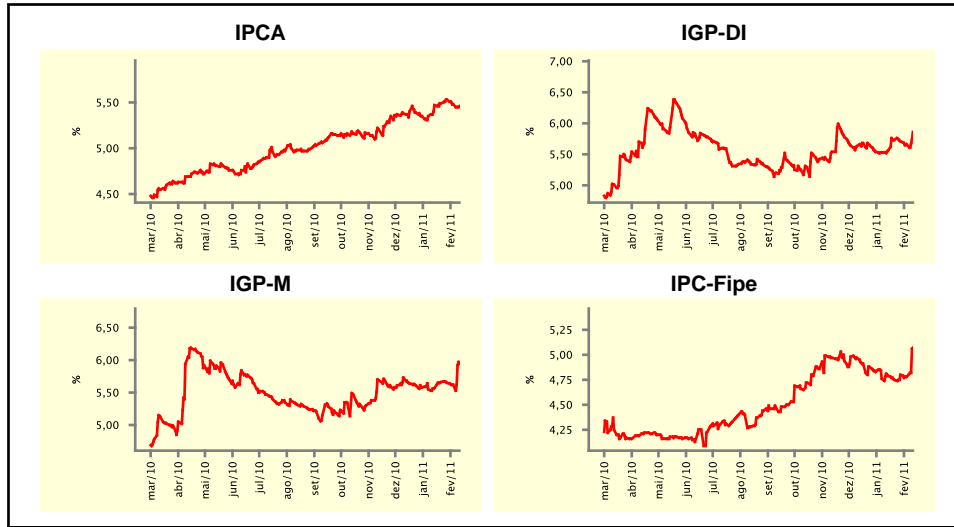

Mediana - agregado	fev/11				mar/11			
	Há 4 semanas	Há 1 semana	Hoje	Comportamento semanal*	Há 4 semanas	Há 1 semana	Hoje	Comportamento semanal*
IPCA (%)	0,72	0,80	0,82	▲ (1)	0,45	0,45	0,46	▲ (1)
IGP-DI (%)	0,53	0,65	0,70	▲ (5)	0,44	0,45	0,48	▲ (1)
IGP-M (%)	0,55	0,67	0,82	▲ (4)	0,45	0,49	0,52	▲ (3)
IPC-Fipe (%)	0,50	0,51	0,57	▲ (1)	0,37	0,37	0,39	▲ (1)
Taxa de câmbio - fim de período (R\$/US\$)	1,70	1,68	1,68	= (1)	1,70	1,69	1,69	= (1)
Meta Taxa Selic (%a.a.)	-	-	-	= (10)	11,75	11,75	11,75	= (10)

* comportamento dos indicadores desde o último Relatório de Mercado; os valores entre parênteses expressam o número de semanas em que vem ocorrendo o último comportamento
(▲ aumento, ▼ diminuição ou = estabilidade)

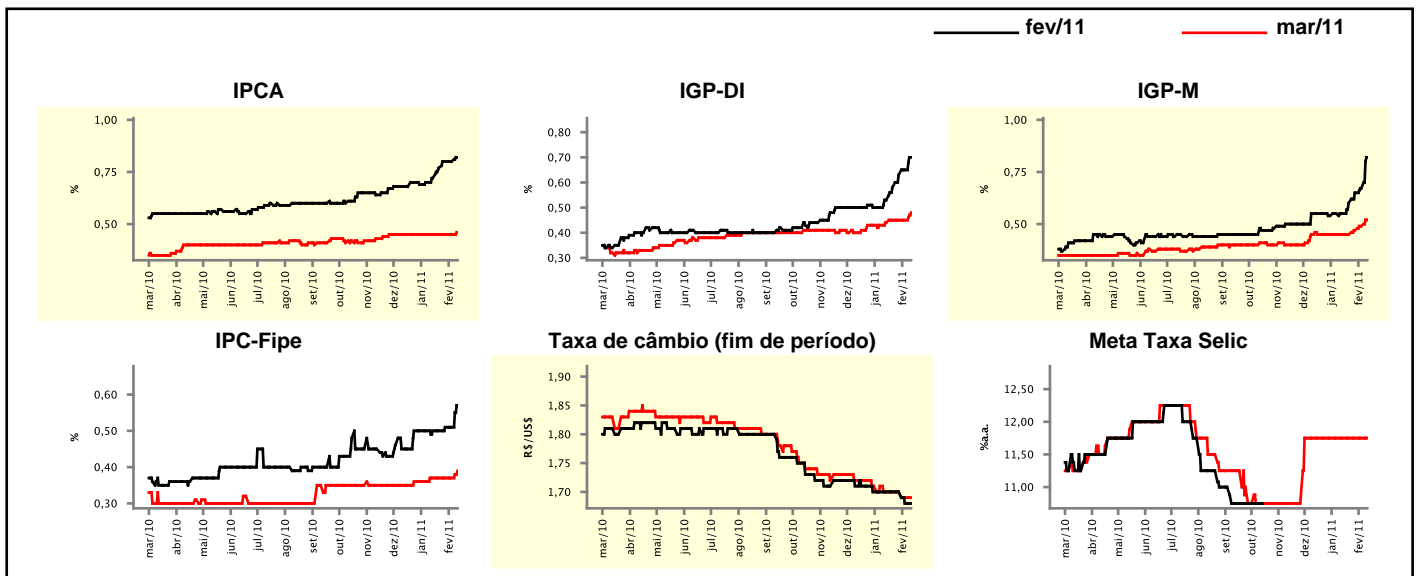

Expectativas de Mercado

Mediana - agregado	2011				2012			
	Há 4 semanas	Há 1 semana	Hoje	Comportamento semanal*	Há 4 semanas	Há 1 semana	Hoje	Comportamento semanal*
IPCA (%)	5,42	5,66	5,75	▲ (10)	4,50	4,61	4,70	▲ (1)
IGP-DI (%)	5,52	6,00	6,28	▲ (5)	4,50	4,51	4,67	▲ (1)
IGP-M (%)	5,60	6,00	6,33	▲ (5)	4,50	4,50	4,70	▲ (1)
IPC-Fipe (%)	4,90	5,43	5,47	▲ (3)	4,50	4,59	4,64	▲ (1)
Taxa de câmbio - fim de período (R\$/US\$)	1,75	1,73	1,72	▼ (2)	1,80	1,80	1,80	▬ (6)
Taxa de câmbio - média do período (R\$/US\$)	1,72	1,71	1,70	▼ (1)	1,79	1,78	1,76	▼ (1)
Meta Taxa Selic - fim de período (%a.a.)	12,25	12,50	12,50	▬ (2)	11,00	11,00	11,25	▲ (1)
Meta Taxa Selic - média do período (%a.a.)	12,06	12,22	12,22	▬ (2)	11,42	11,61	11,75	▲ (5)
Dívida Líquida do Setor Público (% do PIB)	39,60	39,09	39,20	▲ (1)	37,75	37,75	38,00	▲ (1)
PIB (% do crescimento)	4,50	4,60	4,50	▼ (1)	4,50	4,50	4,50	▬ (48)
Produção Industrial (% do crescimento)	5,02	5,00	5,00	▬ (1)	5,00	5,00	5,00	▬ (35)
Conta Corrente (US\$ Bilhões)	-67,49	-67,49	-67,49	▬ (1)	-69,00	-69,00	-69,30	▼ (3)
Balança Comercial (US\$ Bilhões)	9,00	9,57	10,03	▲ (6)	5,10	5,00	7,35	▲ (1)
Invest. Estrangeiro Direto (US\$ Bilhões)	40,00	40,00	40,00	▬ (5)	41,00	42,37	42,37	▬ (1)
Preços Administrados (%)	4,40	4,40	4,40	▬ (4)	4,50	4,50	4,50	▬ (132)

* comportamento dos indicadores desde o último Relatório de Mercado; os valores entre parênteses expressam o número de semanas em que vem ocorrendo o último comportamento

(▲ aumento, ▼ diminuição ou = estabilidade)

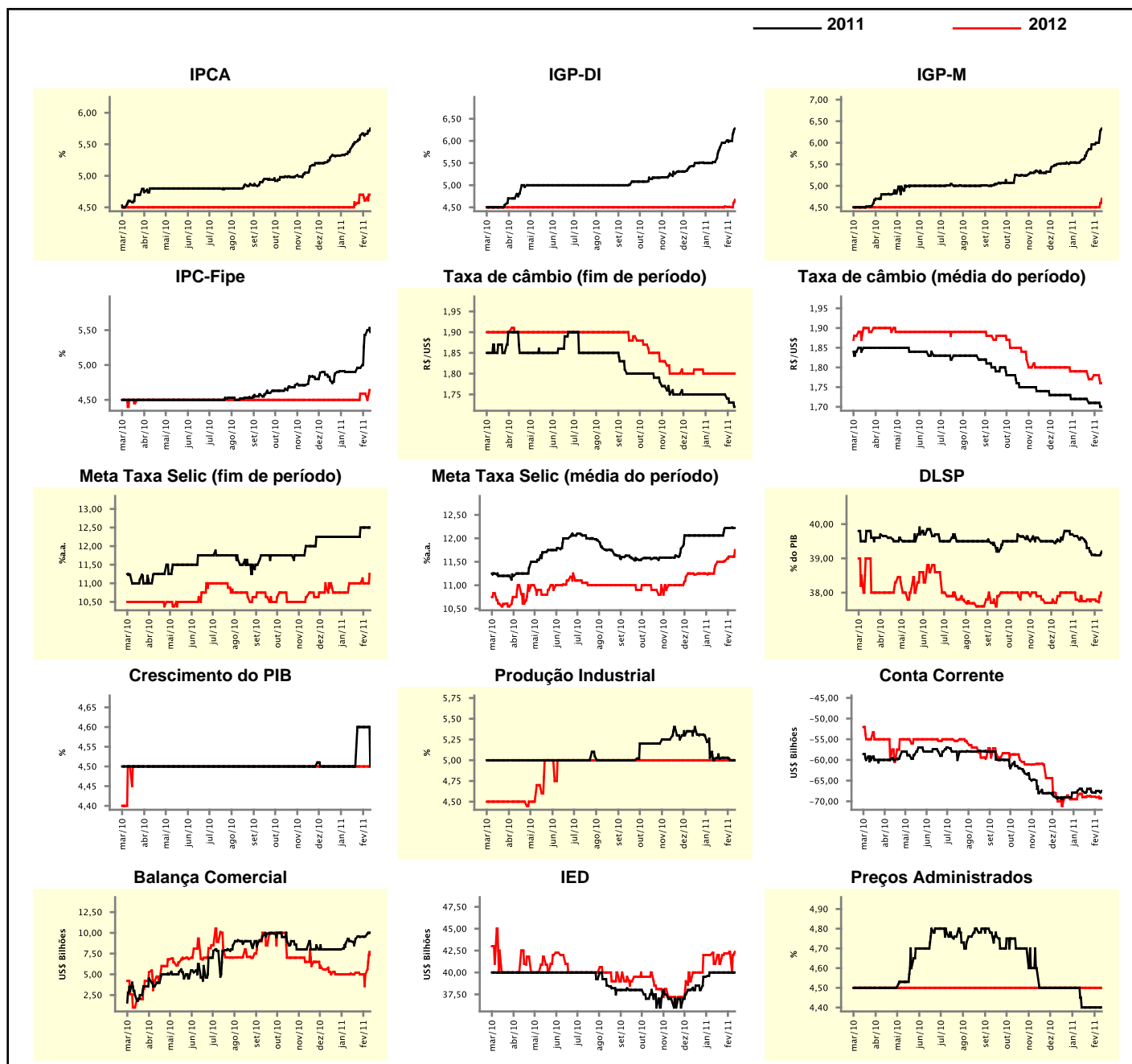

Expectativas de Mercado

Mediana - top 5 - curto prazo	fev/11				mar/11			
	Há 4 semanas	Há 1 semana	Hoje	Comportamento semanal*	Há 4 semanas	Há 1 semana	Hoje	Comportamento semanal*
IPCA (%)	0,76	0,90	0,90	≡ (2)	0,44	0,50	0,50	≡ (3)
IGP-DI (%)	0,56	0,70	0,70	≡ (3)	0,40	0,47	0,44	▼ (1)
IGP-M (%)	0,66	0,66	1,02	▲ (1)	0,47	0,44	0,70	▲ (1)
Taxa de câmbio - fim de período (R\$/US\$)	1,67	1,67	1,67	≡ (5)	1,66	1,66	1,67	▲ (1)
Meta Taxa Selic (%a.a.)	-	-	-	-	11,75	11,75	11,75	≡ (10)

* comportamento dos indicadores desde o último Relatório de Mercado; os valores entre parênteses expressam o número de semanas em que vem ocorrendo o último comportamento

(▲ aumento, ▼ diminuição ou = estabilidade)

CURTO PRAZO

— fev/11 — mar/11

IPCA - Top 5

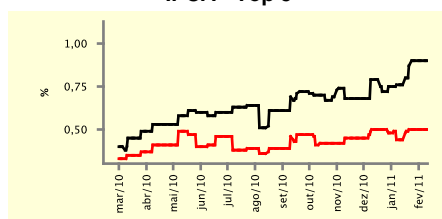

IGP-DI - Top 5

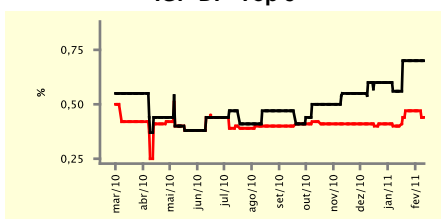

IGP-M - Top 5

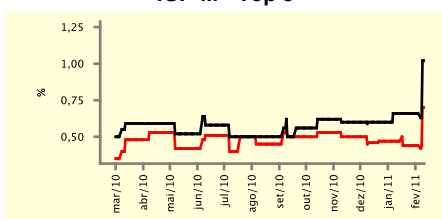

Taxa de Câmbio (fim de período) - Top 5

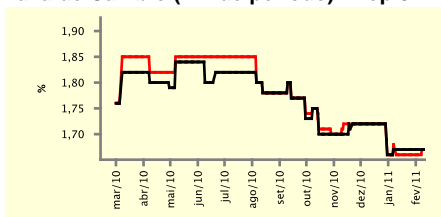

Meta Taxa Selic - Top 5

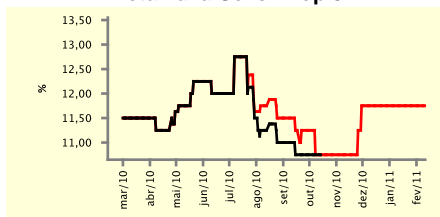

Expectativas de Mercado

Mediana - top 5	2011				2012			
	Há 4 semanas	Há 1 semana	Hoje	Comportamento semanal*	Há 4 semanas	Há 1 semana	Hoje	Comportamento semanal*
Curto prazo								
IPCA (%)	5,80	6,03	5,84	▼ (1)	4,50	4,50	4,50	≡ (5)
IGP-DI (%)	5,36	6,38	6,25	▼ (1)	4,41	4,41	5,00	▲ (1)
IGP-M (%)	5,64	5,84	6,54	▲ (1)	4,52	4,52	4,51	▼ (1)
Taxa de câmbio - fim de período (R\$/US\$)	1,70	1,70	1,70	≡ (5)	1,75	1,75	1,79	▲ (1)
Meta Taxa Selic - fim de período (%a.a.)	12,50	12,63	12,75	▲ (2)	11,00	11,00	11,00	≡ (5)
Médio prazo								
IPCA (%)	5,99	6,24	6,44	▲ (4)	5,00	5,10	5,18	▲ (1)
IGP-DI (%)	5,56	5,68	6,30	▲ (2)	4,50	4,50	4,80	▲ (1)
IGP-M (%)	6,10	6,45	8,07	▲ (1)	4,70	4,50	5,00	▲ (1)
Taxa de câmbio - fim de período (R\$/US\$)	1,75	1,70	1,70	≡ (1)	1,71	1,71	1,75	▲ (1)
Meta Taxa Selic - fim de período (%a.a.)	12,25	12,25	12,25	≡ (5)	10,63	10,50	11,25	▲ (1)

* comportamento dos indicadores desde o último Relatório de Mercado; os valores entre parênteses expressam o número de semanas em que vem ocorrendo o último comportamento

(▲ aumento, ▼ diminuição ou = estabilidade)

Expectativas de Mercado								
Média - top 5 - curto prazo	fev/11				mar/11			
	Há 4 semanas	Há 1 semana	Hoje	Comportamento semanal*	Há 4 semanas	Há 1 semana	Hoje	Comportamento semanal*
IPCA (%)	0,79	0,90	0,90	= (1)	0,45	0,49	0,51	▲ (2)
IGP-DI (%)	0,53	0,66	0,75	▲ (1)	0,39	0,49	0,49	= (3)
IGP-M (%)	0,63	0,66	0,93	▲ (1)	0,50	0,49	0,62	▲ (1)
Taxa de câmbio - fim de período (R\$/US\$)	1,68	1,67	1,67	= (1)	1,67	1,67	1,67	= (5)
Meta Taxa Selic (%a.a.)	-	-	-	=	11,75	11,75	11,77	▲ (1)

* comportamento dos indicadores desde o último Relatório de Mercado; os valores entre parênteses expressam o número de semanas em que vem ocorrendo o último comportamento

(▲ aumento, ▼ diminuição ou = estabilidade)

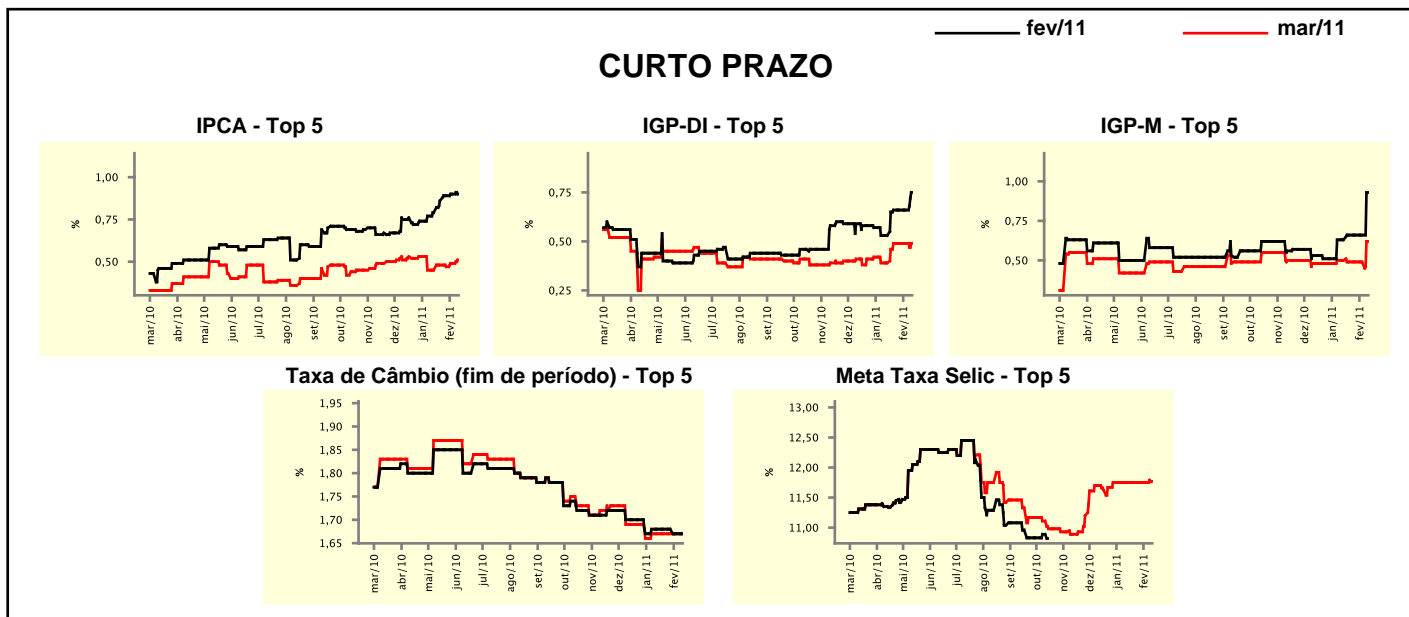

Expectativas de Mercado								
Média - top 5	2011				2012			
	Há 4 semanas	Há 1 semana	Hoje	Comportamento semanal*	Há 4 semanas	Há 1 semana	Hoje	Comportamento semanal*
Curto prazo								
IPCA (%)	5,62	5,94	5,88	▼ (1)	4,61	4,71	4,63	▼ (1)
IGP-DI (%)	5,47	6,25	6,25	= (1)	4,41	4,41	4,91	▲ (1)
IGP-M (%)	5,89	6,08	7,03	▲ (4)	4,67	4,67	4,51	▼ (1)
Taxa de câmbio - fim de período (R\$/US\$)	1,71	1,71	1,72	▲ (1)	1,78	1,78	1,78	= (5)
Meta Taxa Selic - fim de período (%a.a.)	12,46	12,50	12,63	▲ (2)	10,92	10,92	10,94	▲ (1)
Médio prazo								
IPCA (%)	6,03	6,23	6,36	▲ (6)	4,94	5,04	5,13	▲ (1)
IGP-DI (%)	5,60	6,00	6,75	▲ (5)	4,59	4,59	4,96	▲ (1)
IGP-M (%)	6,06	6,45	7,63	▲ (1)	4,73	4,67	5,13	▲ (1)
Taxa de câmbio - fim de período (R\$/US\$)	1,73	1,71	1,70	▼ (2)	1,77	1,77	1,78	▲ (1)
Meta Taxa Selic - fim de período (%a.a.)	12,10	12,38	12,40	▲ (1)	10,69	10,92	11,10	▲ (2)

* comportamento dos indicadores desde o último Relatório de Mercado; os valores entre parênteses expressam o número de semanas em que vem ocorrendo o último comportamento

(▲ aumento, ▼ diminuição ou = estabilidade)