

Expectativas de Mercado				
Inflação nos próximos 12 meses suavizada				
Mediana - agregado	Há 4 semanas	Há 1 semana	Hoje	Comportamento semanal*
IPCA (%)	5,35	5,49	5,53	▲ (3)
IGP-DI (%)	5,54	5,73	5,71	▼ (1)
IGP-M (%)	5,58	5,66	5,65	▼ (1)
IPC-Fipe (%)	4,83	4,75	4,80	▲ (1)

* comportamento dos indicadores desde o último Relatório de Mercado; os valores entre parênteses expressam o número de semanas em que vem ocorrendo o último comportamento

(▲ aumento, ▼ diminuição ou = estabilidade)

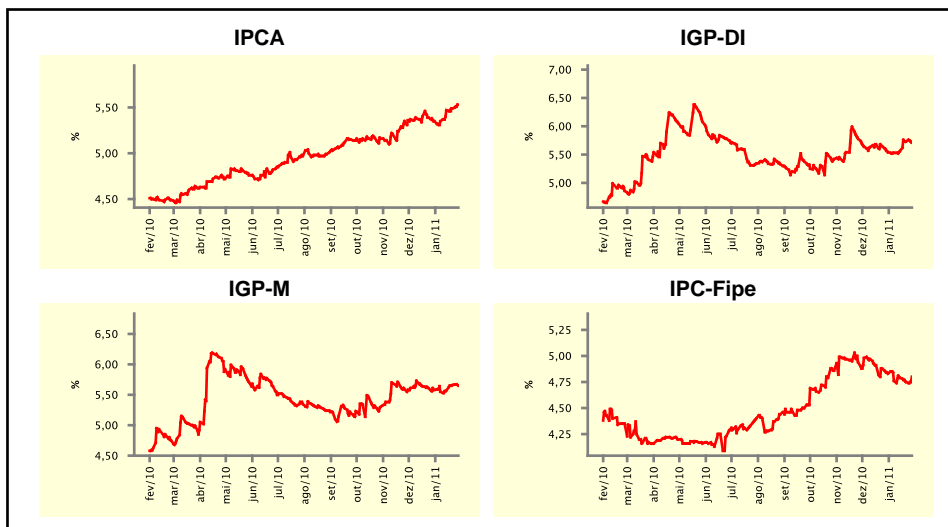

Mediana - agregado	jan/11				fev/11			
	Há 4 semanas	Há 1 semana	Hoje	Comportamento semanal*	Há 4 semanas	Há 1 semana	Hoje	Comportamento semanal*
IPCA (%)	0,60	0,72	0,74	▲ (4)	0,69	0,77	0,80	▲ (4)
IGP-DI (%)	0,57	0,80	0,80	= (1)	0,50	0,58	0,63	▲ (3)
IGP-M (%)	0,58	0,62	-	-	0,54	0,60	0,65	▲ (2)
IPC-Fipe (%)	0,57	0,65	0,70	▲ (3)	0,50	0,50	0,51	▲ (1)
Taxa de câmbio - fim de período (R\$/US\$)	1,70	1,69	1,69	= (1)	1,70	1,70	1,70	= (4)
Meta Taxa Selic (%a.a.)	11,25	-	-	-	-	-	-	-

* comportamento dos indicadores desde o último Relatório de Mercado; os valores entre parênteses expressam o número de semanas em que vem ocorrendo o último comportamento

(▲ aumento, ▼ diminuição ou = estabilidade)

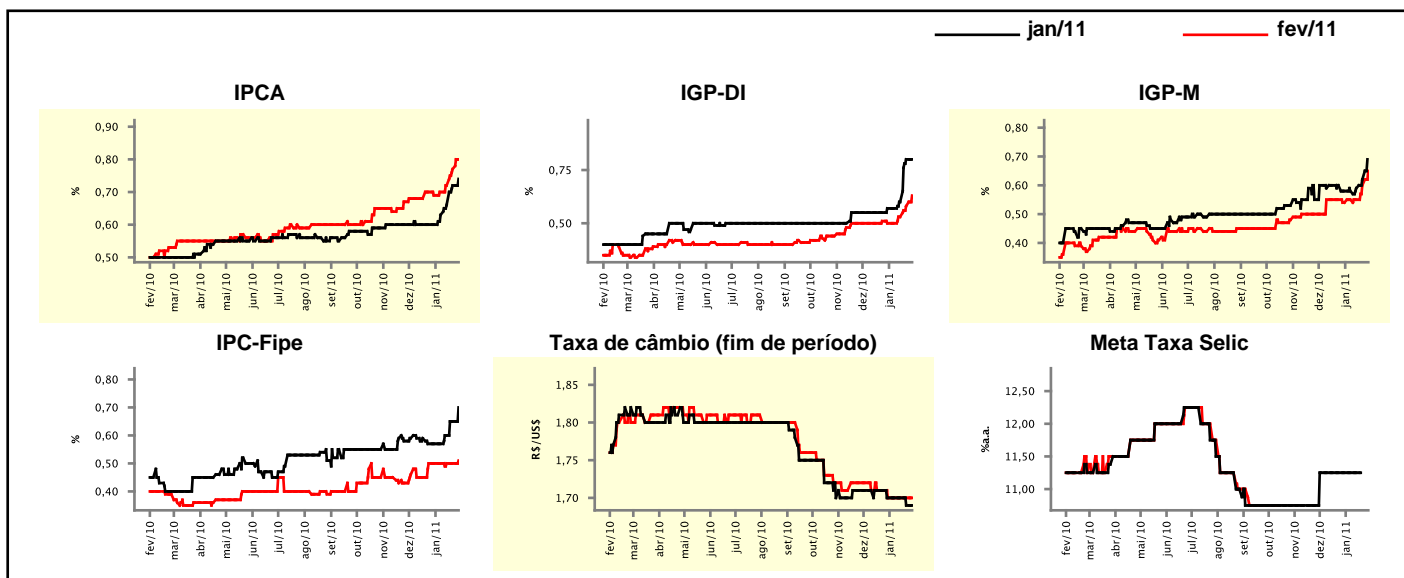

Expectativas de Mercado

Mediana - agregado	2011				2012			
	Há 4 semanas	Há 1 semana	Hoje	Comportamento semanal*	Há 4 semanas	Há 1 semana	Hoje	Comportamento semanal*
IPCA (%)	5,32	5,53	5,64	▲ (8)	4,50	4,54	4,70	▲ (2)
IGP-DI (%)	5,50	5,85	5,96	▲ (3)	4,50	4,50	4,52	▲ (1)
IGP-M (%)	5,54	5,77	5,96	▲ (3)	4,50	4,50	4,50	▬ (137)
IPC-Fipe (%)	4,91	4,90	4,96	▲ (1)	4,50	4,50	4,59	▲ (1)
Taxa de câmbio - fim de período (R\$/US\$)	1,75	1,75	1,75	▬ (11)	1,80	1,80	1,80	▬ (4)
Taxa de câmbio - média do período (R\$/US\$)	1,72	1,72	1,71	▼ (1)	1,79	1,79	1,77	▼ (1)
Meta Taxa Selic - fim de período (%a.a.)	12,25	12,25	12,50	▲ (1)	10,75	11,00	11,00	▬ (2)
Meta Taxa Selic - média do período (%a.a.)	12,06	12,06	12,22	▲ (1)	11,25	11,50	11,52	▲ (3)
Dívida Líquida do Setor Público (% do PIB)	39,70	39,30	39,10	▼ (5)	38,00	37,80	37,80	▬ (1)
PIB (% do crescimento)	4,50	4,50	4,60	▲ (1)	4,50	4,50	4,50	▬ (46)
Produção Industrial (% do crescimento)	5,30	5,02	5,03	▲ (1)	5,00	5,00	5,00	▬ (33)
Conta Corrente (US\$ Bilhões)	-67,94	-67,00	-67,87	▼ (1)	-69,50	-68,76	-68,90	▼ (1)
Balança Comercial (US\$ Bilhões)	8,00	9,27	9,52	▲ (4)	5,00	5,20	5,00	▼ (1)
Invest. Estrangeiro Direto (US\$ Bilhões)	39,50	40,00	40,00	▬ (3)	42,00	41,00	42,19	▲ (1)
Preços Administrados (%)	4,50	4,40	4,40	▬ (2)	4,50	4,50	4,50	▬ (130)

* comportamento dos indicadores desde o último Relatório de Mercado; os valores entre parênteses expressam o número de semanas em que vem ocorrendo o último comportamento

(▲ aumento, ▼ diminuição ou = estabilidade)

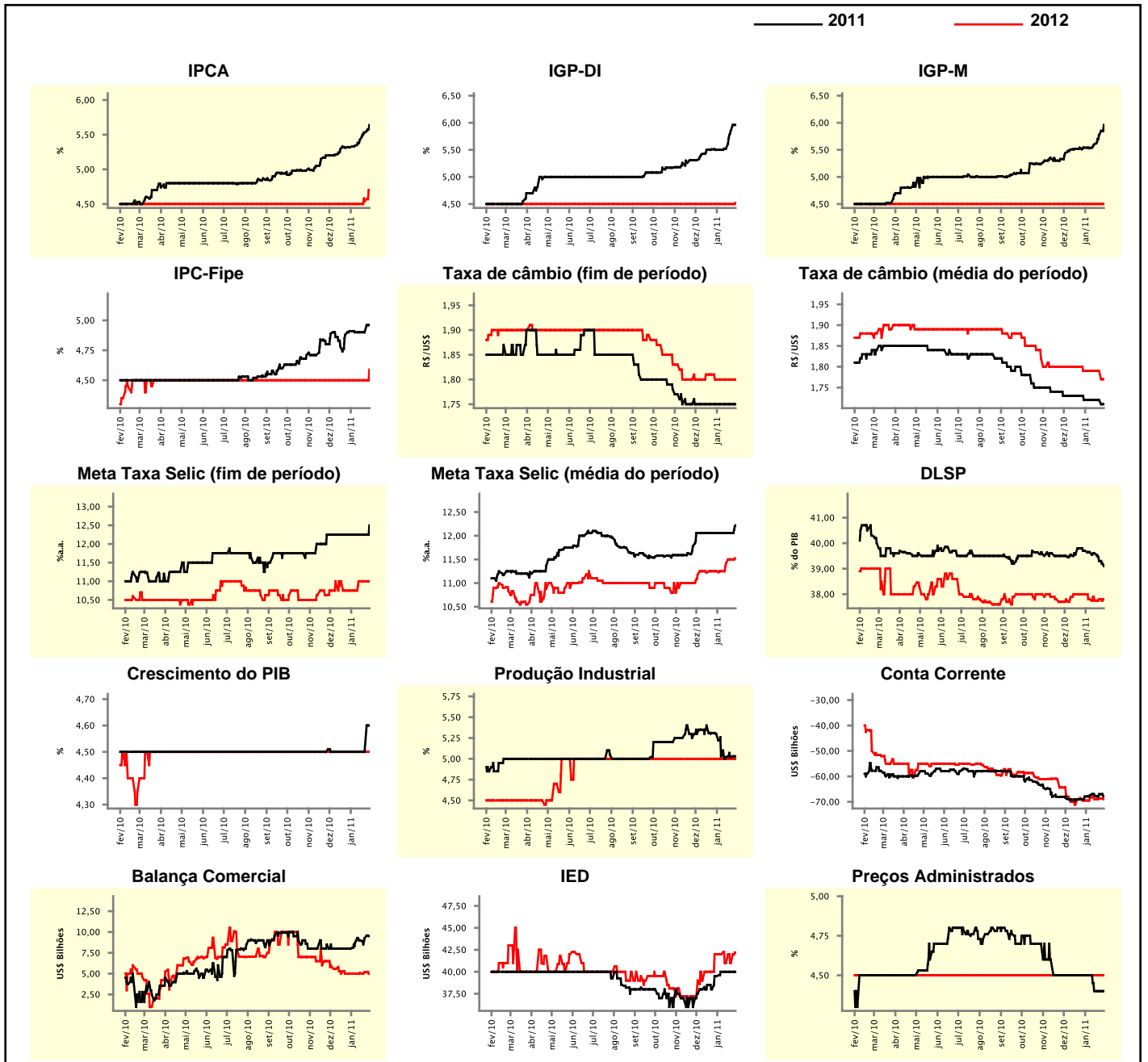

Expectativas de Mercado

Mediana - top 5 - curto prazo	jan/11				fev/11			
	Há 4 semanas	Há 1 semana	Hoje	Comportamento semanal*	Há 4 semanas	Há 1 semana	Hoje	Comportamento semanal*
IPCA (%)	0,67	0,72	0,78	▲ (3)	0,75	0,87	0,90	▲ (2)
IGP-DI (%)	0,60	0,99	0,99	▬ (1)	0,60	0,70	0,70	▬ (1)
IGP-M (%)	0,50	0,78	-	▬ (3)	0,60	0,66	0,66	▬ (3)
Taxa de câmbio - fim de período (R\$/US\$)	1,66	1,67	1,67	▬ (1)	1,66	1,67	1,67	▬ (3)
Meta Taxa Selic (%a.a.)	11,25	-	-	-	-	-	-	-

* comportamento dos indicadores desde o último Relatório de Mercado; os valores entre parênteses expressam o número de semanas em que vem ocorrendo o último comportamento

(▲ aumento, ▼ diminuição ou = estabilidade)

CURTO PRAZO

— jan/11 — fev/11

IPCA - Top 5

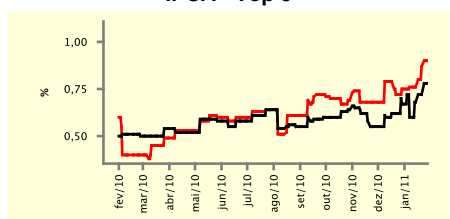

IGP-DI - Top 5

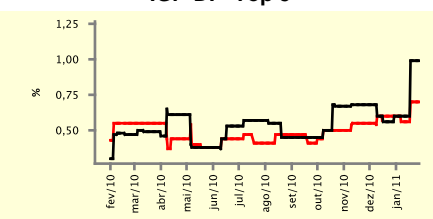

IGP-M - Top 5

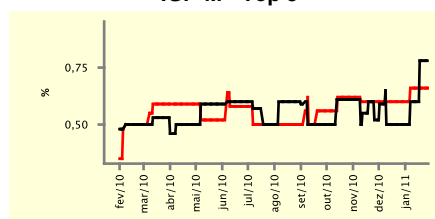

Taxa de Câmbio (fim de período) - Top 5

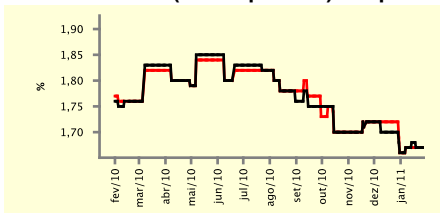

Meta Taxa Selic - Top 5

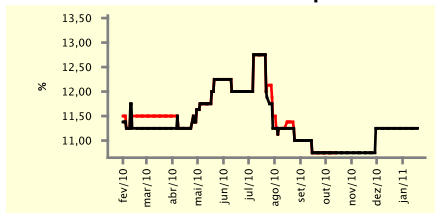

Expectativas de Mercado

Mediana - top 5	2011				2012			
	Há 4 semanas	Há 1 semana	Hoje	Comportamento semanal*	Há 4 semanas	Há 1 semana	Hoje	Comportamento semanal*
Curto prazo								
IPCA (%)	5,49	5,82	6,03	▲ (2)	4,80	4,50	4,50	▬ (3)
IGP-DI (%)	5,35	6,11	6,11	▬ (1)	4,52	4,41	4,41	▬ (3)
IGP-M (%)	5,54	5,85	5,84	▼ (1)	4,76	4,52	4,52	▬ (3)
Taxa de câmbio - fim de período (R\$/US\$)	1,75	1,70	1,70	▬ (3)	1,80	1,75	1,75	▬ (3)
Meta Taxa Selic - fim de período (%a.a.)	12,25	12,50	12,50	▬ (3)	11,25	11,00	11,00	▬ (3)
Médio prazo								
IPCA (%)	6,02	6,02	6,08	▲ (2)	5,00	5,00	5,10	▲ (1)
IGP-DI (%)	5,58	5,59	5,59	▬ (1)	4,50	4,50	4,50	▬ (7)
IGP-M (%)	6,17	6,10	6,45	▲ (1)	4,49	4,70	4,50	▼ (1)
Taxa de câmbio - fim de período (R\$/US\$)	1,74	1,75	1,75	▬ (2)	1,75	1,71	1,71	▬ (3)
Meta Taxa Selic - fim de período (%a.a.)	12,38	12,25	12,25	▬ (3)	10,63	10,63	10,50	▼ (1)

* comportamento dos indicadores desde o último Relatório de Mercado; os valores entre parênteses expressam o número de semanas em que vem ocorrendo o último comportamento

(▲ aumento, ▼ diminuição ou = estabilidade)

Expectativas de Mercado								
Média - top 5 - curto prazo	jan/11				fev/11			
	Há 4 semanas	Há 1 semana	Hoje	Comportamento semanal*	Há 4 semanas	Há 1 semana	Hoje	Comportamento semanal*
IPCA (%)	0,67	0,71	0,77	▲ (3)	0,74	0,86	0,89	▲ (5)
IGP-DI (%)	0,58	0,99	0,99	▬ (1)	0,57	0,66	0,66	▬ (1)
IGP-M (%)	0,53	0,74	-	▬ (1)	0,51	0,66	0,66	▬ (1)
Taxa de câmbio - fim de período (R\$/US\$)	1,67	1,67	1,67	▬ (1)	1,67	1,68	1,68	▬ (3)
Meta Taxa Selic (%a.a.)	11,25	-	-	-	-	-	-	-

* comportamento dos indicadores desde o último Relatório de Mercado; os valores entre parênteses expressam o número de semanas em que vem ocorrendo o último comportamento

(▲ aumento, ▼ diminuição ou = estabilidade)

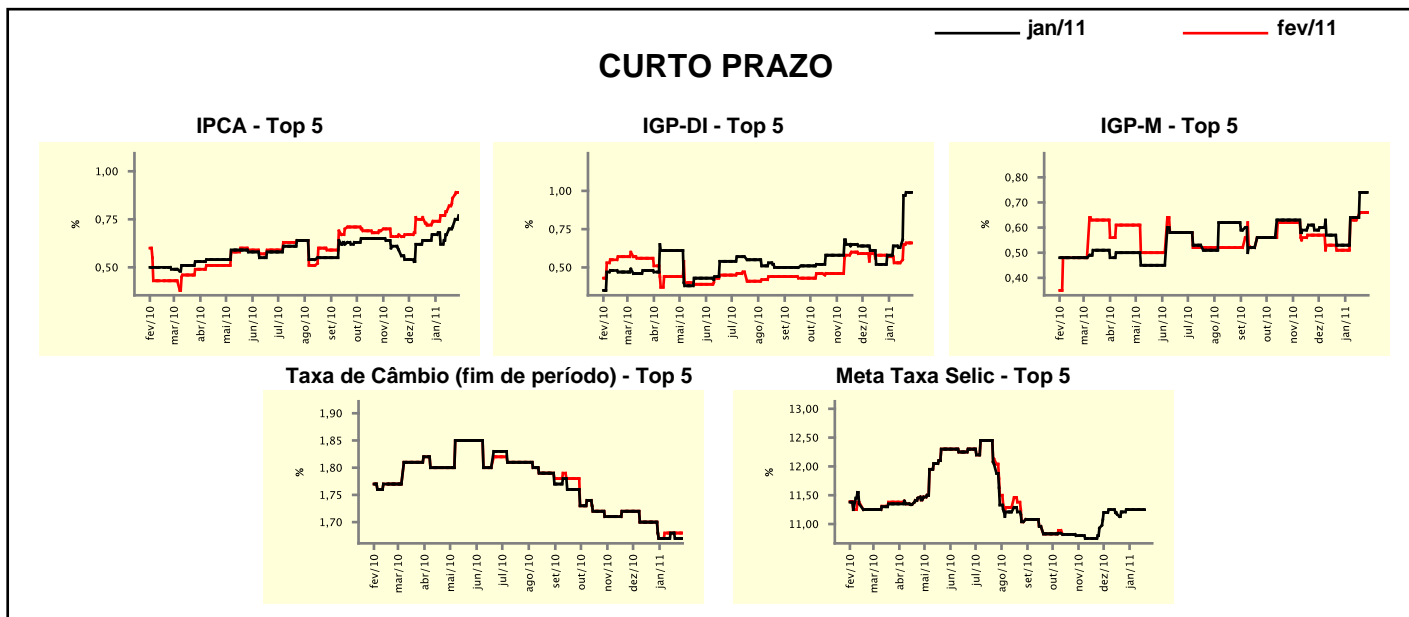

Expectativas de Mercado								
Média - top 5	2011				2012			
	Há 4 semanas	Há 1 semana	Hoje	Comportamento semanal*	Há 4 semanas	Há 1 semana	Hoje	Comportamento semanal*
Curto prazo								
IPCA (%)	5,58	5,75	5,86	▲ (3)	4,80	4,61	4,71	▲ (1)
IGP-DI (%)	5,51	6,19	6,19	▬ (1)	4,61	4,41	4,41	▬ (3)
IGP-M (%)	5,76	5,95	6,00	▲ (2)	4,76	4,67	4,67	▬ (3)
Taxa de câmbio - fim de período (R\$/US\$)	1,74	1,71	1,71	▬ (2)	1,79	1,78	1,78	▬ (3)
Meta Taxa Selic - fim de período (%a.a.)	12,38	12,46	12,46	▬ (3)	11,19	10,92	10,92	▬ (3)
Médio prazo								
IPCA (%)	5,92	6,11	6,18	▲ (4)	4,94	4,94	5,04	▲ (1)
IGP-DI (%)	5,57	5,70	5,92	▲ (3)	4,60	4,59	4,59	▬ (2)
IGP-M (%)	6,07	6,07	6,45	▲ (2)	4,49	4,73	4,67	▼ (1)
Taxa de câmbio - fim de período (R\$/US\$)	1,72	1,73	1,73	▬ (2)	1,77	1,77	1,77	▬ (2)
Meta Taxa Selic - fim de período (%a.a.)	12,50	12,25	12,50	▲ (2)	10,81	10,69	10,42	▼ (1)

* comportamento dos indicadores desde o último Relatório de Mercado; os valores entre parênteses expressam o número de semanas em que vem ocorrendo o último comportamento

(▲ aumento, ▼ diminuição ou = estabilidade)