

Expectativas de Mercado				
Inflação nos próximos 12 meses suavizada				
Mediana - agregado	Há 4 semanas	Há 1 semana	Hoje	Comportamento semanal*
IPCA (%)	5,38	5,35	5,35	= (1)
IGP-DI (%)	5,63	5,54	5,53	▼ (3)
IGP-M (%)	5,73	5,58	5,55	▼ (4)
IPC-Fipe (%)	4,97	4,83	4,76	▼ (5)

* comportamento dos indicadores desde o último Relatório de Mercado; os valores entre parênteses expressam o número de semanas em que vem ocorrendo o último comportamento

(▲ aumento, ▼ diminuição ou = estabilidade)

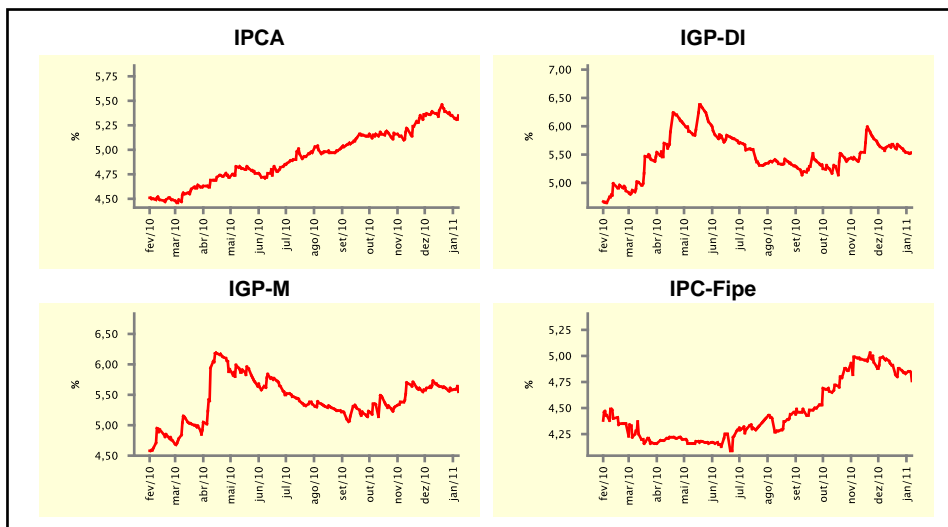

Mediana - agregado	jan/11				fev/11			
	Há 4 semanas	Há 1 semana	Hoje	Comportamento semanal*	Há 4 semanas	Há 1 semana	Hoje	Comportamento semanal*
IPCA (%)	0,60	0,60	0,63	▲ (1)	0,68	0,69	0,70	▲ (1)
IGP-DI (%)	0,55	0,57	0,57	= (1)	0,50	0,50	0,50	= (1)
IGP-M (%)	0,59	0,58	0,58	= (1)	0,55	0,54	0,55	▲ (1)
IPC-Fipe (%)	0,59	0,57	0,57	= (2)	0,45	0,50	0,50	= (2)
Taxa de câmbio - fim de período (R\$/US\$)	1,71	1,70	1,70	= (1)	1,71	1,70	1,70	= (1)
Meta Taxa Selic (%a.a.)	11,25	11,25	11,25	= (5)	-	-	-	= (1)

* comportamento dos indicadores desde o último Relatório de Mercado; os valores entre parênteses expressam o número de semanas em que vem ocorrendo o último comportamento

(▲ aumento, ▼ diminuição ou = estabilidade)

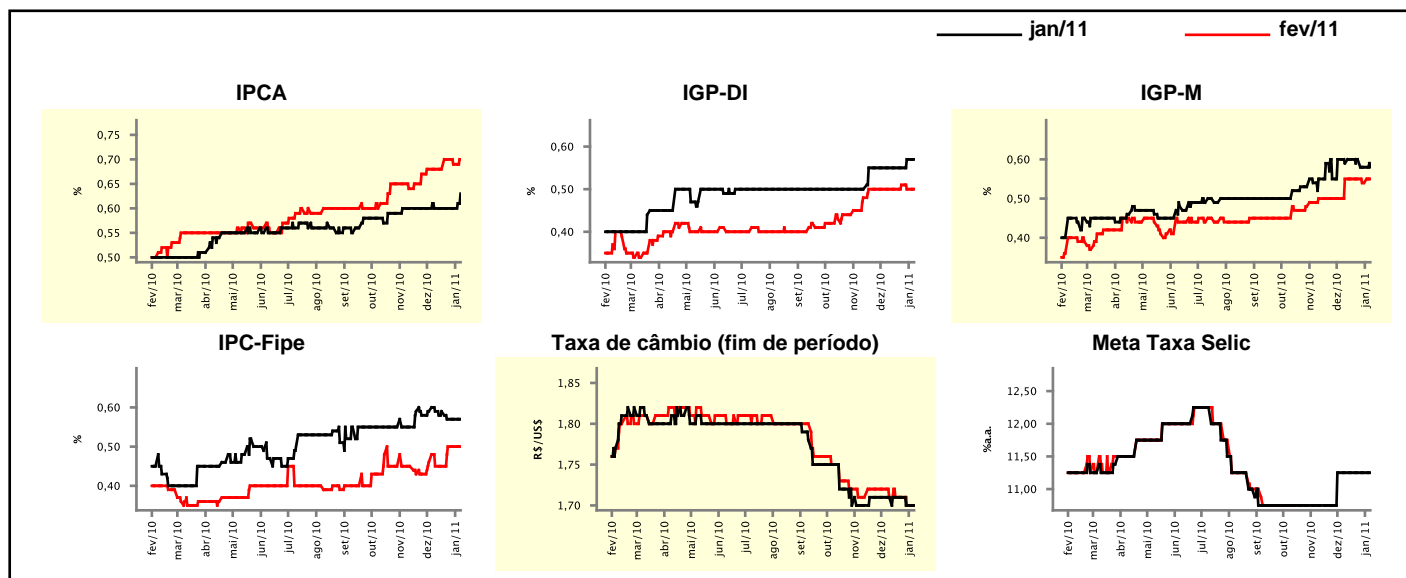

Expectativas de Mercado

Mediana - agregado	2011				2012			
	Há 4 semanas	Há 1 semana	Hoje	Comportamento semanal*	Há 4 semanas	Há 1 semana	Hoje	Comportamento semanal*
IPCA (%)	5,21	5,32	5,34	▲ (5)	4,50	4,50	4,50	▬ (120)
IGP-DI (%)	5,42	5,50	5,50	▬ (1)	4,50	4,50	4,50	▬ (123)
IGP-M (%)	5,50	5,54	5,53	▼ (1)	4,50	4,50	4,50	▬ (134)
IPC-Fipe (%)	4,86	4,91	4,90	▼ (1)	4,50	4,50	4,50	▬ (41)
Taxa de câmbio - fim de período (R\$/US\$)	1,75	1,75	1,75	▬ (8)	1,80	1,80	1,80	▬ (1)
Taxa de câmbio - média do período (R\$/US\$)	1,73	1,72	1,72	▬ (1)	1,80	1,79	1,79	▬ (1)
Meta Taxa Selic - fim de período (%a.a.)	12,25	12,25	12,25	▬ (6)	10,88	10,75	10,75	▬ (2)
Meta Taxa Selic - média do período (%a.a.)	12,06	12,06	12,06	▬ (5)	11,25	11,25	11,25	▬ (2)
Dívida Líquida do Setor Público (% do PIB)	39,55	39,70	39,65	▼ (2)	37,90	38,00	37,80	▼ (1)
PIB (% do crescimento)	4,50	4,50	4,50	▬ (57)	4,50	4,50	4,50	▬ (43)
Produção Industrial (% do crescimento)	5,35	5,30	5,03	▼ (3)	5,00	5,00	5,00	▬ (30)
Conta Corrente (US\$ Bilhões)	-69,05	-67,94	-67,44	▲ (2)	-70,00	-69,50	-68,60	▲ (1)
Balança Comercial (US\$ Bilhões)	8,00	8,00	8,75	▲ (1)	5,60	5,00	5,00	▬ (3)
Invest. Estrangeiro Direto (US\$ Bilhões)	38,00	39,50	40,00	▲ (2)	39,00	42,00	42,00	▬ (1)
Preços Administrados (%)	4,50	4,50	4,50	▬ (7)	4,50	4,50	4,50	▬ (127)

* comportamento dos indicadores desde o último Relatório de Mercado; os valores entre parênteses expressam o número de semanas em que vem ocorrendo o último comportamento

(▲ aumento, ▼ diminuição ou = estabilidade)

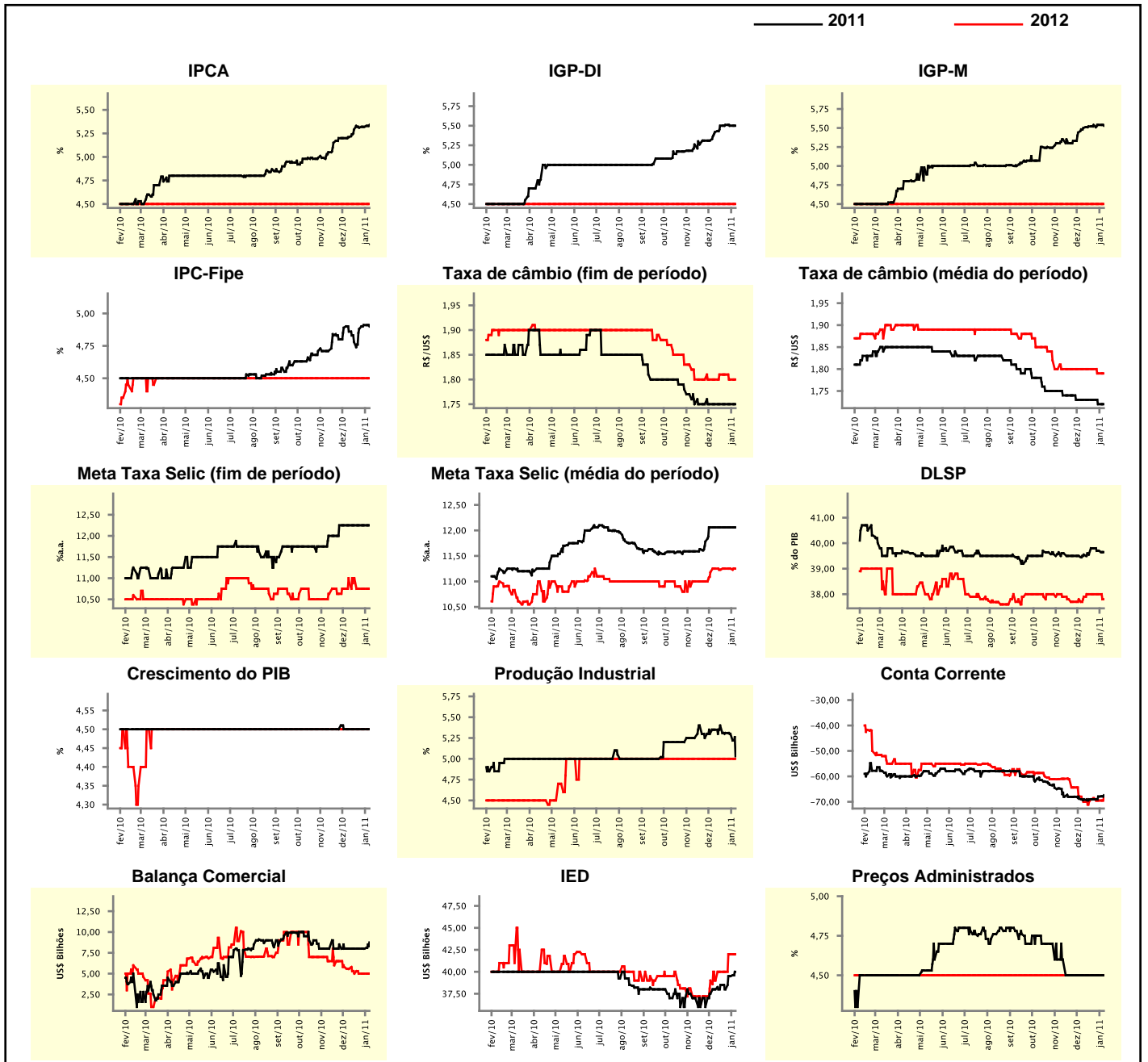

Expectativas de Mercado

Mediana - top 5 - curto prazo	jan/11				fev/11			
	Há 4 semanas	Há 1 semana	Hoje	Comportamento semanal*	Há 4 semanas	Há 1 semana	Hoje	Comportamento semanal*
IPCA (%)	0,60	0,67	0,60	▼ (1)	0,79	0,75	0,76	▲ (2)
IGP-DI (%)	0,60	0,60	0,60	▬ (1)	0,60	0,60	0,56	▼ (1)
IGP-M (%)	0,50	0,50	0,60	▲ (1)	0,60	0,60	0,66	▲ (1)
Taxa de câmbio - fim de período (R\$/US\$)	1,70	1,66	1,67	▲ (1)	1,72	1,66	1,67	▲ (1)
Meta Taxa Selic (%a.a.)	11,25	11,25	11,25	▬ (5)	-	-	-	-

* comportamento dos indicadores desde o último Relatório de Mercado; os valores entre parênteses expressam o número de semanas em que vem ocorrendo o último comportamento

(▲ aumento, ▼ diminuição ou = estabilidade)

CURTO PRAZO

— jan/11 — fev/11

IPCA - Top 5

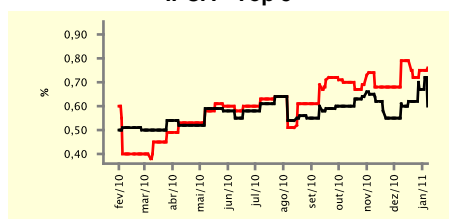

IGP-DI - Top 5

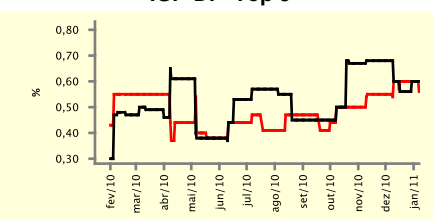

IGP-M - Top 5

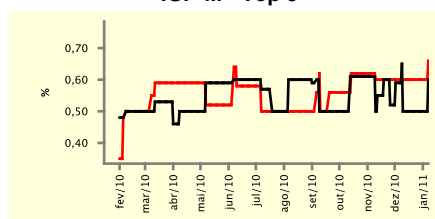

Taxa de Câmbio (fim de período) - Top 5

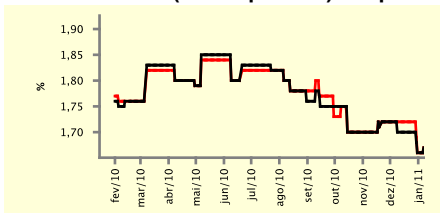

Meta Taxa Selic - Top 5

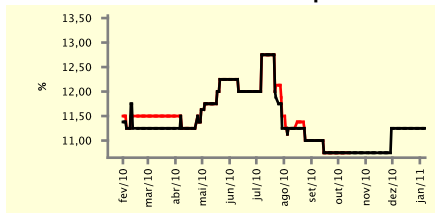

Expectativas de Mercado

Mediana - top 5	2011				2012			
	Há 4 semanas	Há 1 semana	Hoje	Comportamento semanal*	Há 4 semanas	Há 1 semana	Hoje	Comportamento semanal*
Curto prazo								
IPCA (%)	5,58	5,49	5,82	▲ (2)	4,80	4,80	4,50	▼ (1)
IGP-DI (%)	5,30	5,35	5,36	▲ (1)	4,52	4,52	4,41	▼ (1)
IGP-M (%)	5,54	5,54	5,64	▲ (1)	4,76	4,76	4,52	▼ (1)
Taxa de câmbio - fim de período (R\$/US\$)	1,75	1,75	1,70	▼ (1)	1,80	1,80	1,75	▼ (1)
Meta Taxa Selic - fim de período (%a.a.)	12,25	12,25	12,50	▲ (1)	11,25	11,25	11,00	▼ (1)
Médio prazo								
IPCA (%)	6,04	6,02	6,02	▬ (2)	5,00	5,00	5,00	▬ (4)
IGP-DI (%)	5,36	5,58	5,40	▼ (2)	4,50	4,50	4,50	▬ (4)
IGP-M (%)	5,85	6,17	6,01	▼ (1)	4,49	4,49	4,75	▲ (1)
Taxa de câmbio - fim de período (R\$/US\$)	1,74	1,74	1,74	▬ (4)	1,75	1,75	1,71	▼ (1)
Meta Taxa Selic - fim de período (%a.a.)	12,00	12,38	12,25	▼ (1)	10,50	10,63	10,63	▬ (1)

* comportamento dos indicadores desde o último Relatório de Mercado; os valores entre parênteses expressam o número de semanas em que vem ocorrendo o último comportamento

(▲ aumento, ▼ diminuição ou = estabilidade)

Expectativas de Mercado								
Média - top 5 - curto prazo	jan/11				fev/11			
	Há 4 semanas	Há 1 semana	Hoje	Comportamento semanal*	Há 4 semanas	Há 1 semana	Hoje	Comportamento semanal*
IPCA (%)	0,62	0,67	0,62	▼ (1)	0,75	0,74	0,77	▲ (2)
IGP-DI (%)	0,61	0,58	0,64	▲ (2)	0,59	0,57	0,53	▼ (2)
IGP-M (%)	0,57	0,53	0,64	▲ (1)	0,53	0,51	0,63	▲ (1)
Taxa de câmbio - fim de período (R\$/US\$)	1,70	1,67	1,67	= (1)	1,70	1,67	1,68	▲ (1)
Meta Taxa Selic (%a.a.)	11,25	11,25	11,25	= (1)	-	-	-	

* comportamento dos indicadores desde o último Relatório de Mercado; os valores entre parênteses expressam o número de semanas em que vem ocorrendo o último comportamento

(▲ aumento, ▼ diminuição ou = estabilidade)

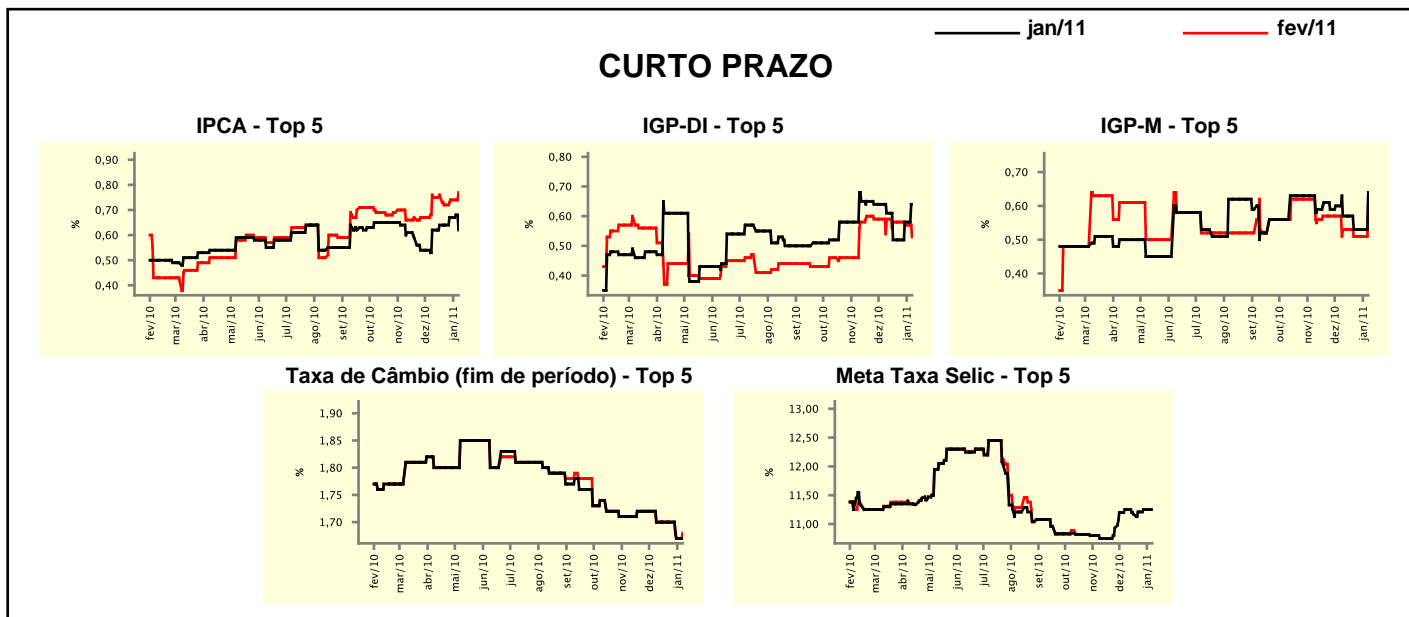

Expectativas de Mercado								
Média - top 5	2011				2012			
	Há 4 semanas	Há 1 semana	Hoje	Comportamento semanal*	Há 4 semanas	Há 1 semana	Hoje	Comportamento semanal*
Curto prazo								
IPCA (%)	5,48	5,58	5,56	▼ (1)	4,80	4,80	4,61	▼ (1)
IGP-DI (%)	5,39	5,51	5,48	▼ (1)	4,63	4,61	4,41	▼ (2)
IGP-M (%)	5,80	5,76	5,90	▲ (1)	4,76	4,76	4,67	▼ (1)
Taxa de câmbio - fim de período (R\$/US\$)	1,74	1,74	1,72	▼ (1)	1,79	1,79	1,78	▼ (1)
Meta Taxa Selic - fim de período (%a.a.)	12,11	12,38	12,46	▲ (1)	11,19	11,19	10,92	▼ (1)
Médio prazo								
IPCA (%)	5,87	5,92	5,99	▲ (1)	4,94	4,94	4,94	= (4)
IGP-DI (%)	5,31	5,57	5,44	▼ (1)	4,62	4,60	4,62	▲ (1)
IGP-M (%)	5,72	6,07	6,07	= (1)	4,49	4,49	4,75	▲ (1)
Taxa de câmbio - fim de período (R\$/US\$)	1,72	1,72	1,72	= (4)	1,77	1,77	1,76	▼ (1)
Meta Taxa Selic - fim de período (%a.a.)	12,00	12,50	12,10	▼ (1)	10,60	10,81	10,69	▼ (1)

* comportamento dos indicadores desde o último Relatório de Mercado; os valores entre parênteses expressam o número de semanas em que vem ocorrendo o último comportamento

(▲ aumento, ▼ diminuição ou = estabilidade)