

Expectativas de Mercado				
Inflação nos próximos 12 meses suavizada				
Mediana - agregado	Há 4 semanas	Há 1 semana	Hoje	Comportamento semanal*
IPCA (%)	5,14	5,35	5,37	▲ (4)
IGP-DI (%)	5,43	5,78	5,64	▼ (2)
IGP-M (%)	5,38	5,59	5,61	▲ (1)
IPC-Fipe (%)	4,99	4,94	4,98	▲ (1)

* comportamento dos indicadores desde o último Relatório de Mercado; os valores entre parênteses expressam o número de semanas em que vem ocorrendo o último comportamento

(▲ aumento, ▼ diminuição ou = estabilidade)

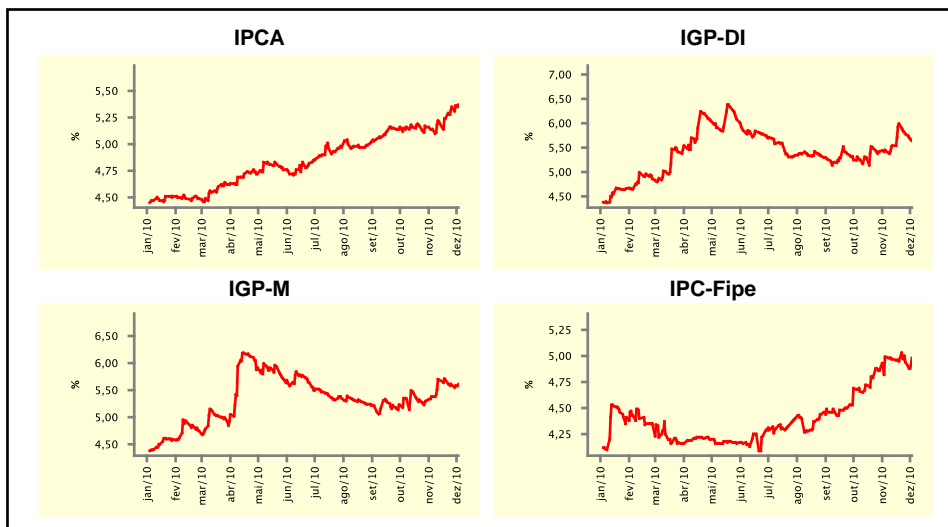

Mediana - agregado	nov/10				dez/10			
	Há 4 semanas	Há 1 semana	Hoje	Comportamento semanal*	Há 4 semanas	Há 1 semana	Hoje	Comportamento semanal*
	IPCA (%)	0,51	0,73	0,77	▲ (5)	0,49	0,55	0,55
IGP-DI (%)	0,50	1,14	1,20	▲ (8)	0,48	0,62	0,65	▲ (1)
IGP-M (%)	0,52	1,20	-		0,48	0,68	0,72	▲ (5)
IPC-Fipe (%)	0,48	0,65	-		0,41	0,45	0,48	▲ (2)
Taxa de câmbio - fim de período (R\$/US\$)	1,70	1,71	-		1,70	1,70	1,71	▲ (1)
Meta Taxa Selic (%a.a.)	-	-	-		10,75	10,75	10,75	= (15)

* comportamento dos indicadores desde o último Relatório de Mercado; os valores entre parênteses expressam o número de semanas em que vem ocorrendo o último comportamento

(▲ aumento, ▼ diminuição ou = estabilidade)

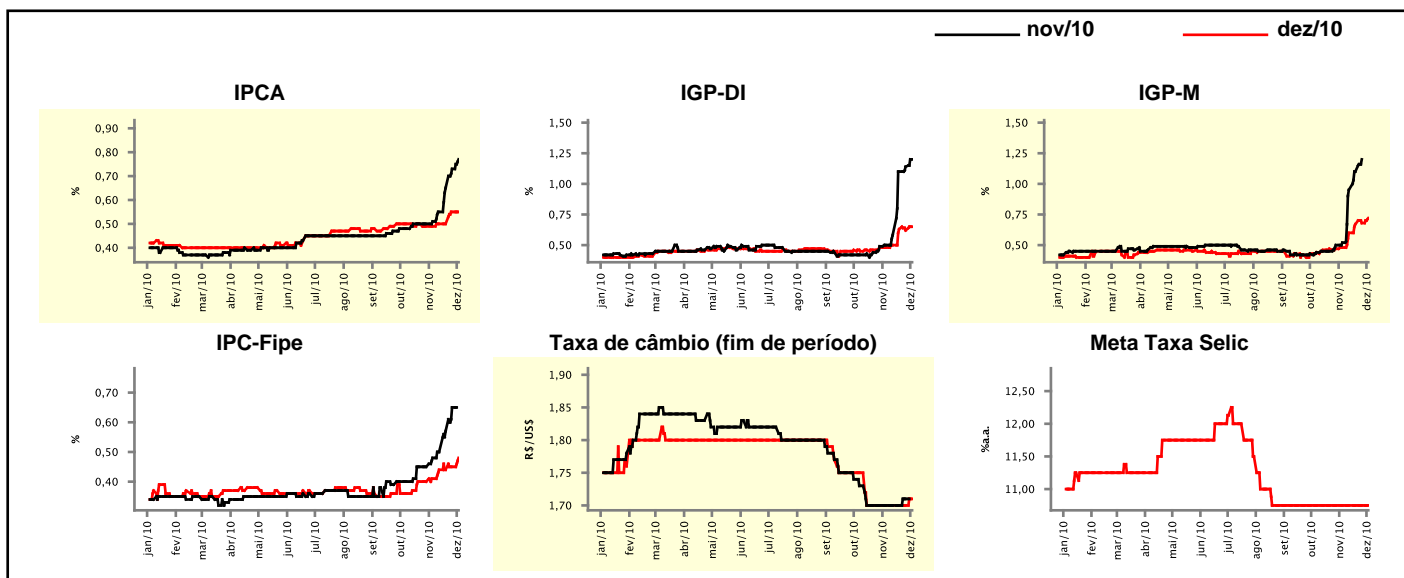

Expectativas de Mercado

Mediana - agregado	2010				2011			
	Há 4 semanas	Há 1 semana	Hoje	Comportamento semanal*	Há 4 semanas	Há 1 semana	Hoje	Comportamento semanal*
IPCA (%)	5,31	5,72	5,78	▲ (12)	4,99	5,20	5,20	▬ (1)
IGP-DI (%)	9,94	11,03	11,18	▲ (13)	5,18	5,31	5,31	▬ (1)
IGP-M (%)	10,05	11,01	11,34	▲ (14)	5,30	5,33	5,44	▲ (2)
IPC-Fipe (%)	6,02	6,20	6,33	▲ (11)	4,71	4,80	4,89	▲ (1)
Taxa de câmbio - fim de período (R\$/US\$)	1,70	1,70	1,71	▲ (1)	1,77	1,75	1,75	▬ (3)
Taxa de câmbio - média do período (R\$/US\$)	1,76	1,76	1,76	▬ (7)	1,75	1,74	1,73	▼ (1)
Meta Taxa Selic - fim de período (%a.a.)	10,75	10,75	10,75	▬ (15)	11,75	12,25	12,25	▬ (1)
Meta Taxa Selic - média do período (%a.a.)	10,03	10,03	10,03	▬ (15)	11,59	11,78	12,06	▲ (3)
Dívida Líquida do Setor Público (% do PIB)	40,89	40,50	40,50	▬ (2)	39,64	39,50	39,50	▬ (2)
PIB (% do crescimento)	7,60	7,55	7,54	▼ (2)	4,50	4,50	4,50	▬ (52)
Produção Industrial (% do crescimento)	11,12	10,98	10,70	▼ (9)	5,25	5,25	5,30	▲ (1)
Conta Corrente (US\$ Bilhões)	-50,00	-50,00	-50,00	▬ (13)	-64,75	-68,00	-68,80	▼ (1)
Balança Comercial (US\$ Bilhões)	16,00	16,30	16,24	▼ (1)	8,00	8,50	8,00	▼ (1)
Invest. Estrangeiro Direto (US\$ Bilhões)	30,00	30,00	30,00	▬ (14)	37,50	36,00	37,50	▲ (1)
Preços Administrados (%)	3,50	3,50	3,50	▬ (7)	4,60	4,50	4,50	▬ (2)

* comportamento dos indicadores desde o último Relatório de Mercado; os valores entre parênteses expressam o número de semanas em que vem ocorrendo o último comportamento

(▲ aumento, ▼ diminuição ou = estabilidade)

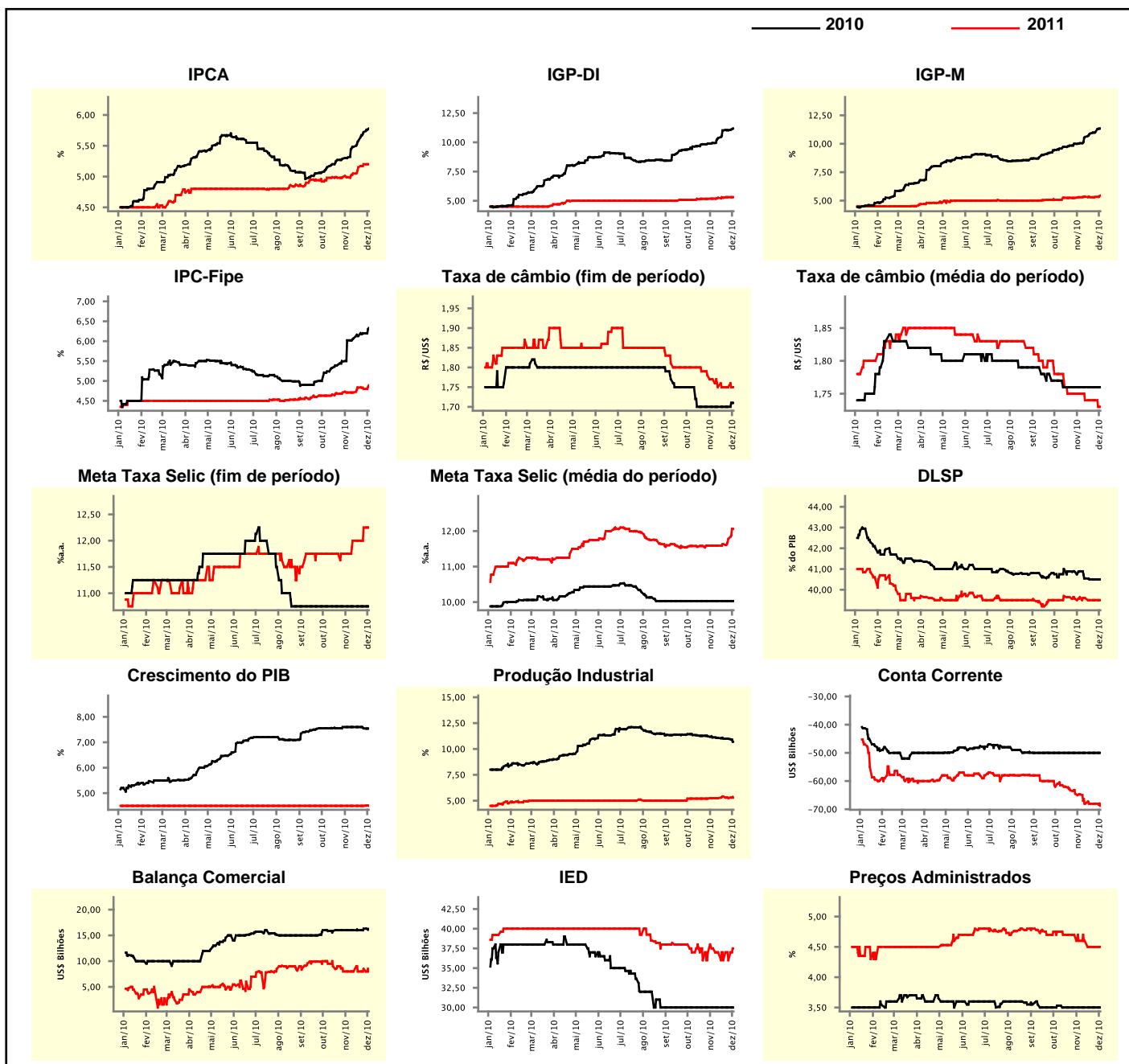

Expectativas de Mercado

Mediana - top 5 - curto prazo	nov/10				dez/10			
	Há 4 semanas	Há 1 semana	Hoje	Comportamento semanal*	Há 4 semanas	Há 1 semana	Hoje	Comportamento semanal*
IPCA (%)	0,59	0,72	0,72	≡ (1)	0,50	0,50	0,54	▲ (1)
IGP-DI (%)	0,50	1,30	1,30	≡ (2)	0,30	0,70	0,70	≡ (2)
IGP-M (%)	0,55	1,25	-		0,45	0,70	0,72	▲ (1)
Taxa de câmbio - fim de período (R\$/US\$)	1,70	1,72	-		1,70	1,72	1,72	≡ (3)
Meta Taxa Selic (%a.a.)	-	-	-		10,75	10,75	10,75	≡ (15)

* comportamento dos indicadores desde o último Relatório de Mercado; os valores entre parênteses expressam o número de semanas em que vem ocorrendo o último comportamento

(▲ aumento, ▼ diminuição ou = estabilidade)

CURTO PRAZO

— nov/10 — dez/10

IPCA - Top 5

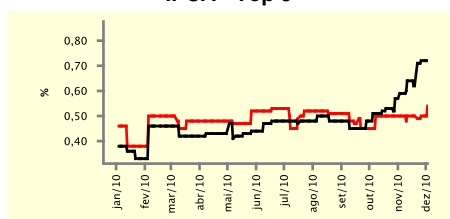

IGP-DI - Top 5

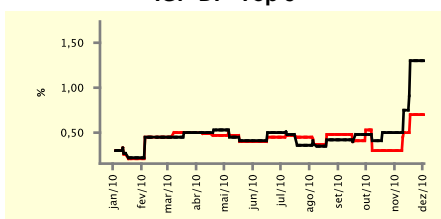

IGP-M - Top 5

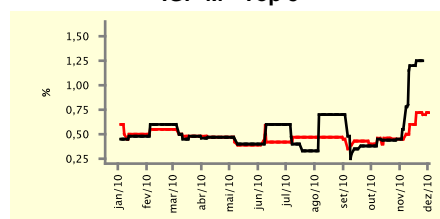

Taxa de Câmbio (fim de período) - Top 5

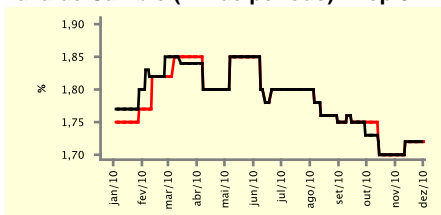

Meta Taxa Selic - Top 5

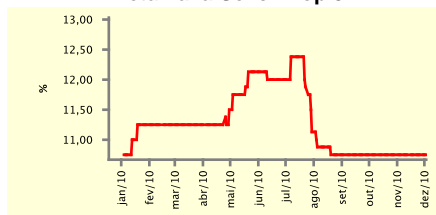

Expectativas de Mercado

Mediana - top 5	2010				2011			
	Há 4 semanas	Há 1 semana	Hoje	Comportamento semanal*	Há 4 semanas	Há 1 semana	Hoje	Comportamento semanal*
Curto prazo								
IPCA (%)	5,44	5,73	5,73	≡ (1)	5,86	5,33	5,33	≡ (3)
IGP-DI (%)	10,05	11,29	11,29	≡ (2)	5,09	5,25	5,25	≡ (2)
IGP-M (%)	10,40	11,16	11,35	▲ (1)	5,48	5,48	5,48	≡ (8)
Taxa de câmbio - fim de período (R\$/US\$)	1,70	1,72	1,72	≡ (3)	1,75	1,79	1,79	≡ (1)
Meta Taxa Selic - fim de período (%a.a.)	10,75	10,75	10,75	≡ (15)	11,50	12,13	12,25	▲ (1)
Médio prazo								
IPCA (%)	5,55	5,78	5,82	▲ (2)	5,17	5,91	6,05	▲ (1)
IGP-DI (%)	10,22	11,02	11,02	≡ (1)	5,50	5,50	5,50	≡ (8)
IGP-M (%)	10,13	11,37	11,45	▲ (2)	5,34	6,00	6,00	≡ (3)
Taxa de câmbio - fim de período (R\$/US\$)	1,70	1,72	1,72	≡ (3)	1,75	1,75	1,75	≡ (7)
Meta Taxa Selic - fim de período (%a.a.)	10,75	10,75	10,75	≡ (13)	12,75	11,50	12,00	▲ (1)

* comportamento dos indicadores desde o último Relatório de Mercado; os valores entre parênteses expressam o número de semanas em que vem ocorrendo o último comportamento

(▲ aumento, ▼ diminuição ou = estabilidade)

Expectativas de Mercado									
Média - top 5 - curto prazo	nov/10				dez/10				
	Há 4 semanas	Há 1 semana	Hoje	Comportamento semanal*	Há 4 semanas	Há 1 semana	Hoje	Comportamento semanal*	
IPCA (%)	0,57	0,76	0,76	= (1)	0,55	0,54	0,55	▲ (2)	
IGP-DI (%)	0,66	1,36	1,36	= (1)	0,36	0,61	0,61	= (1)	
IGP-M (%)	0,64	1,26	-		0,57	0,63	0,66	▲ (1)	
Taxa de câmbio - fim de período (R\$/US\$)	1,70	1,73	-		1,70	1,73	1,73	= (1)	
Meta Taxa Selic (%a.a.)	-	-	-		10,75	10,80	10,80	= (1)	

* comportamento dos indicadores desde o último Relatório de Mercado; os valores entre parênteses expressam o número de semanas em que vem ocorrendo o último comportamento

(▲ aumento, ▼ diminuição ou = estabilidade)

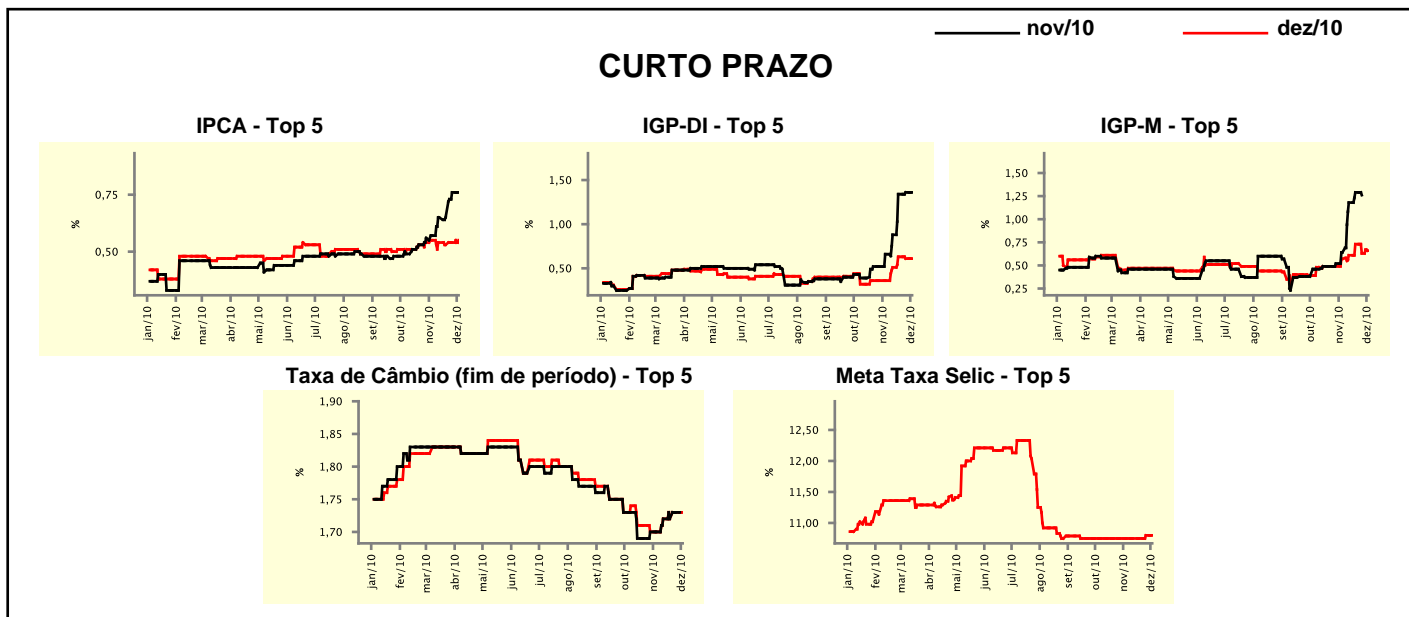

Expectativas de Mercado									
Média - top 5	2010				2011				
	Há 4 semanas	Há 1 semana	Hoje	Comportamento semanal*	Há 4 semanas	Há 1 semana	Hoje	Comportamento semanal*	
Curto prazo									
IPCA (%)	5,48	5,74	5,75	▲ (2)	5,81	5,40	5,32	▼ (1)	
IGP-DI (%)	10,09	11,32	11,32	= (1)	4,90	5,08	5,08	= (1)	
IGP-M (%)	10,31	11,05	11,29	▲ (1)	5,66	5,70	5,73	▲ (1)	
Taxa de câmbio - fim de período (R\$/US\$)	1,70	1,73	1,73	= (1)	1,73	1,77	1,77	= (1)	
Meta Taxa Selic - fim de período (%a.a.)	10,75	10,80	10,80	= (1)	11,50	11,85	12,08	▲ (4)	
Médio prazo									
IPCA (%)	5,53	5,81	5,84	▲ (2)	5,45	5,68	5,86	▲ (1)	
IGP-DI (%)	10,31	11,43	11,43	= (1)	5,39	5,42	5,42	= (1)	
IGP-M (%)	10,23	11,41	11,51	▲ (11)	5,41	6,17	6,17	= (1)	
Taxa de câmbio - fim de período (R\$/US\$)	1,71	1,70	1,71	▲ (1)	1,71	1,74	1,74	= (3)	
Meta Taxa Selic - fim de período (%a.a.)	10,75	10,75	10,75	= (12)	12,60	11,63	12,00	▲ (1)	

* comportamento dos indicadores desde o último Relatório de Mercado; os valores entre parênteses expressam o número de semanas em que vem ocorrendo o último comportamento

(▲ aumento, ▼ diminuição ou = estabilidade)