

Expectativas de Mercado				
Inflação nos próximos 12 meses suavizada				
Mediana - agregado	Há 4 semanas	Há 1 semana	Hoje	Comportamento semanal*
IPCA (%)	5,16	5,14	5,21	▲ (1)
IGP-DI (%)	5,29	5,43	5,54	▲ (2)
IGP-M (%)	5,46	5,38	5,69	▲ (2)
IPC-Fipe (%)	4,72	4,99	4,97	▼ (1)

* comportamento dos indicadores desde o último Relatório de Mercado; os valores entre parênteses expressam o número de semanas em que vem ocorrendo o último comportamento

(▲ aumento, ▼ diminuição ou = estabilidade)

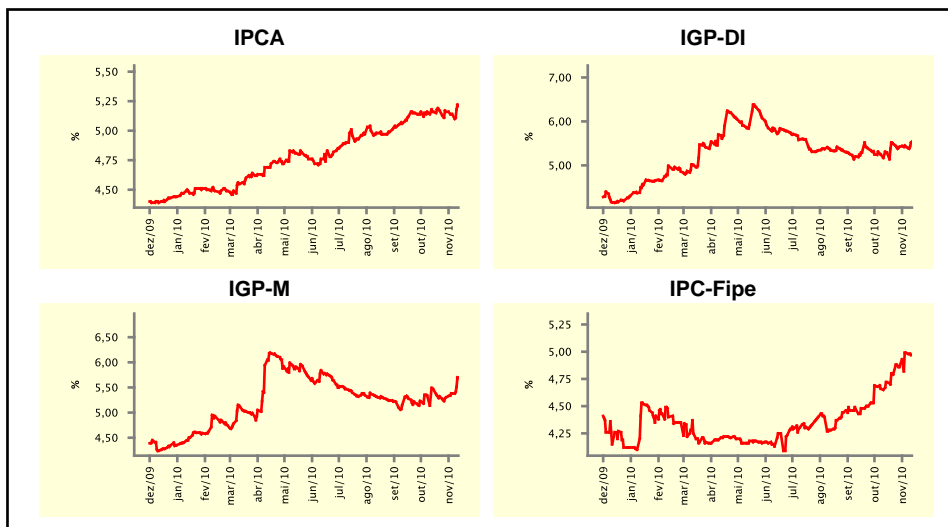

Mediana - agregado	nov/10				dez/10			
	Há 4 semanas	Há 1 semana	Hoje	Comportamento semanal*	Há 4 semanas	Há 1 semana	Hoje	Comportamento semanal*
	IPCA (%)	0,50	0,51	0,55	▲ (2)	0,49	0,49	0,50
IGP-DI (%)	0,43	0,50	0,58	▲ (5)	0,46	0,48	0,50	▲ (1)
IGP-M (%)	0,45	0,52	0,95	▲ (3)	0,46	0,48	0,60	▲ (2)
IPC-Fipe (%)	0,41	0,48	0,50	▲ (2)	0,37	0,41	0,44	▲ (2)
Taxa de câmbio - fim de período (R\$/US\$)	1,70	1,70	1,70	= (4)	1,70	1,70	1,70	= (4)
Meta Taxa Selic (%a.a.)	-	-	-	-	10,75	10,75	10,75	= (12)

* comportamento dos indicadores desde o último Relatório de Mercado; os valores entre parênteses expressam o número de semanas em que vem ocorrendo o último comportamento

(▲ aumento, ▼ diminuição ou = estabilidade)

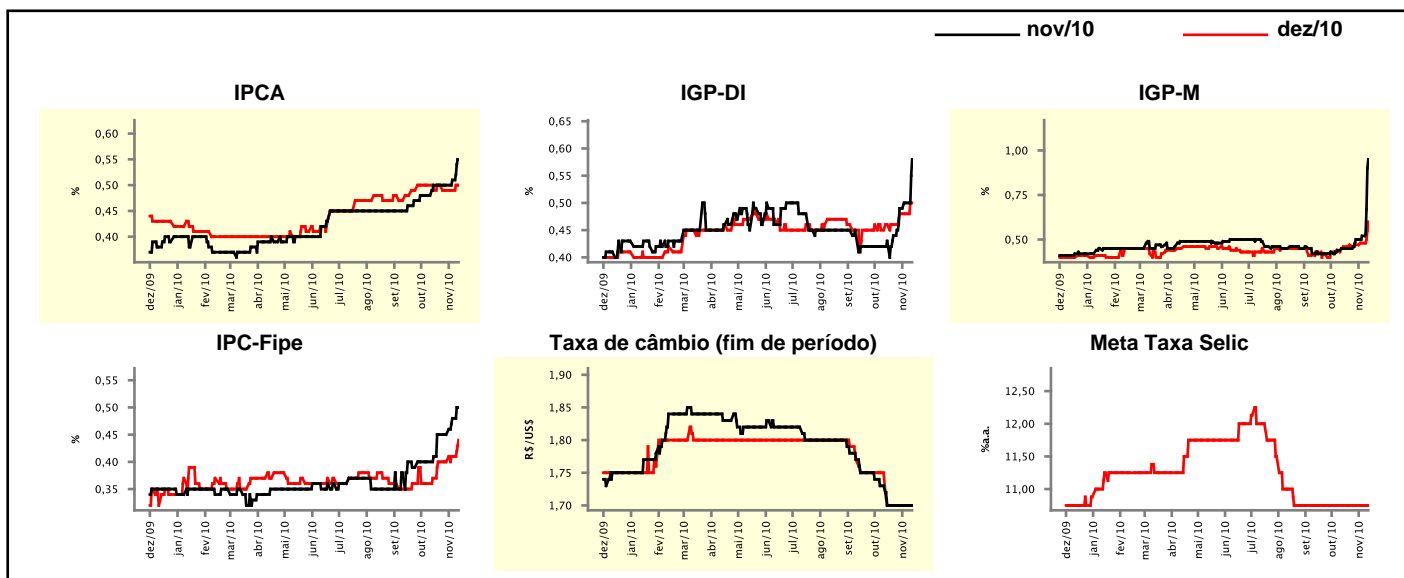

Expectativas de Mercado

Mediana - agregado	2010				2011			
	Há 4 semanas	Há 1 semana	Hoje	Comportamento semanal*	Há 4 semanas	Há 1 semana	Hoje	Comportamento semanal*
IPCA (%)	5,20	5,31	5,48	▲ (9)	4,99	4,99	5,05	▲ (1)
IGP-DI (%)	9,68	9,94	10,36	▲ (10)	5,14	5,18	5,26	▲ (2)
IGP-M (%)	9,73	10,05	10,59	▲ (11)	5,25	5,30	5,35	▲ (2)
IPC-Fipe (%)	5,33	6,02	6,06	▲ (8)	4,66	4,71	4,71	▬ (2)
Taxa de câmbio - fim de período (R\$/US\$)	1,70	1,70	1,70	▬ (4)	1,80	1,77	1,75	▼ (4)
Taxa de câmbio - média do período (R\$/US\$)	1,76	1,76	1,76	▬ (4)	1,76	1,75	1,74	▼ (1)
Meta Taxa Selic - fim de período (%a.a.)	10,75	10,75	10,75	▬ (12)	11,75	11,75	12,00	▲ (1)
Meta Taxa Selic - média do período (%a.a.)	10,03	10,03	10,03	▬ (12)	11,56	11,59	11,59	▬ (2)
Dívida Líquida do Setor Público (% do PIB)	40,94	40,89	40,55	▼ (1)	39,67	39,64	39,60	▼ (1)
PIB (% do crescimento)	7,55	7,60	7,60	▬ (2)	4,50	4,50	4,50	▬ (49)
Produção Industrial (% do crescimento)	11,30	11,12	11,07	▼ (6)	5,20	5,25	5,25	▬ (1)
Conta Corrente (US\$ Bilhões)	-50,00	-50,00	-50,00	▬ (10)	-62,00	-64,75	-68,00	▼ (5)
Balança Comercial (US\$ Bilhões)	15,85	16,00	16,00	▬ (3)	9,00	8,00	8,00	▬ (2)
Invest. Estrangeiro Direto (US\$ Bilhões)	30,00	30,00	30,00	▬ (11)	38,00	37,50	37,00	▼ (1)
Preços Administrados (%)	3,50	3,50	3,50	▬ (4)	4,70	4,60	4,60	▬ (1)

* comportamento dos indicadores desde o último Relatório de Mercado; os valores entre parênteses expressam o número de semanas em que vem ocorrendo o último comportamento

(▲ aumento, ▼ diminuição ou = estabilidade)

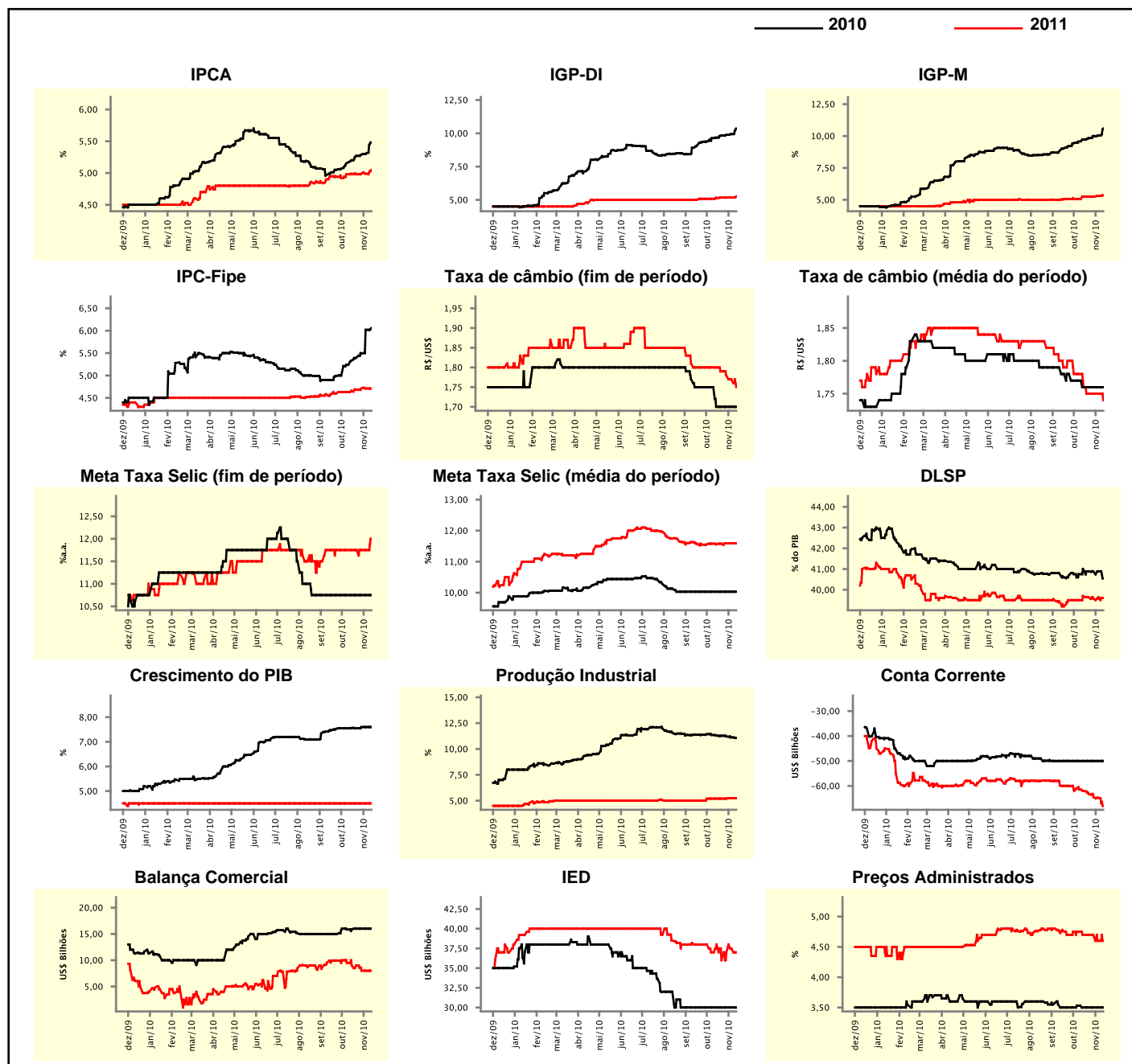

Expectativas de Mercado

Mediana - top 5 - curto prazo	nov/10				dez/10			
	Há 4 semanas	Há 1 semana	Hoje	Comportamento semanal*	Há 4 semanas	Há 1 semana	Hoje	Comportamento semanal*
IPCA (%)	0,52	0,59	0,64	▲ (7)	0,50	0,50	0,50	▬ (5)
IGP-DI (%)	0,41	0,50	0,75	▲ (1)	0,30	0,30	0,50	▲ (1)
IGP-M (%)	0,44	0,55	1,20	▲ (3)	0,46	0,45	0,60	▲ (1)
Taxa de câmbio - fim de período (R\$/US\$)	1,70	1,70	1,72	▲ (1)	1,70	1,70	1,72	▲ (1)
Meta Taxa Selic (%a.a.)	-	-	-	-	10,75	10,75	10,75	▬ (12)

* comportamento dos indicadores desde o último Relatório de Mercado; os valores entre parênteses expressam o número de semanas em que vem ocorrendo o último comportamento

(▲ aumento, ▼ diminuição ou = estabilidade)

CURTO PRAZO

— nov/10 — dez/10

IPCA - Top 5

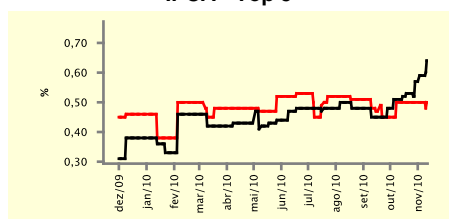

IGP-DI - Top 5

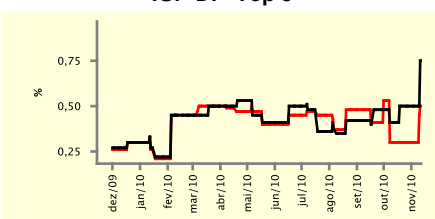

IGP-M - Top 5

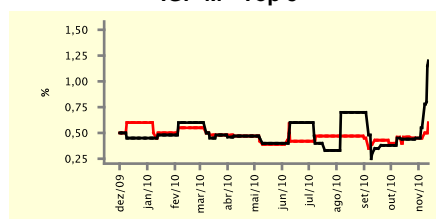

Taxa de Câmbio (fim de período) - Top 5

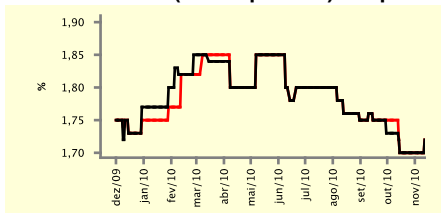

Meta Taxa Selic - Top 5

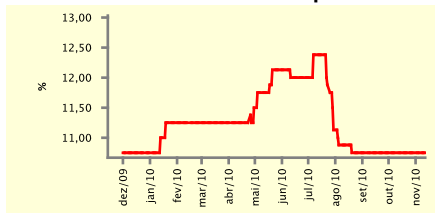

Expectativas de Mercado

Mediana - top 5	2010				2011			
	Há 4 semanas	Há 1 semana	Hoje	Comportamento semanal*	Há 4 semanas	Há 1 semana	Hoje	Comportamento semanal*
Curto prazo								
IPCA (%)	5,24	5,44	5,56	▲ (4)	5,54	5,86	5,33	▼ (1)
IGP-DI (%)	9,45	10,05	10,36	▲ (2)	5,08	5,09	5,14	▲ (1)
IGP-M (%)	9,67	10,40	10,95	▲ (3)	5,48	5,48	5,48	▬ (5)
Taxa de câmbio - fim de período (R\$/US\$)	1,70	1,70	1,72	▲ (1)	1,75	1,75	1,78	▲ (1)
Meta Taxa Selic - fim de período (%a.a.)	10,75	10,75	10,75	▬ (12)	12,25	11,50	12,00	▲ (1)
Médio prazo								
IPCA (%)	5,46	5,55	5,64	▲ (1)	5,01	5,17	6,17	▲ (1)
IGP-DI (%)	9,78	10,22	11,23	▲ (1)	5,50	5,50	5,50	▬ (5)
IGP-M (%)	9,68	10,13	11,28	▲ (1)	5,34	5,34	6,00	▲ (1)
Taxa de câmbio - fim de período (R\$/US\$)	1,70	1,70	1,72	▲ (1)	1,75	1,75	1,75	▬ (4)
Meta Taxa Selic - fim de período (%a.a.)	10,75	10,75	10,75	▬ (10)	12,38	12,75	11,50	▼ (1)

* comportamento dos indicadores desde o último Relatório de Mercado; os valores entre parênteses expressam o número de semanas em que vem ocorrendo o último comportamento

(▲ aumento, ▼ diminuição ou = estabilidade)

Expectativas de Mercado

Média - top 5 - curto prazo	nov/10				dez/10			
	Há 4 semanas	Há 1 semana	Hoje	Comportamento semanal*	Há 4 semanas	Há 1 semana	Hoje	Comportamento semanal*
	IPCA (%)	0,51	0,57	0,65	▲ (6)	0,51	0,55	0,54
IGP-DI (%)	0,39	0,66	0,88	▲ (2)	0,32	0,36	0,51	▲ (1)
IGP-M (%)	0,49	0,64	1,18	▲ (3)	0,49	0,57	0,61	▲ (2)
Taxa de câmbio - fim de período (R\$/US\$)	1,69	1,70	1,72	▲ (1)	1,71	1,70	1,72	▲ (1)
Meta Taxa Selic (%a.a.)	-	-	-	=	10,75	10,75	10,75	= (8)

* comportamento dos indicadores desde o último Relatório de Mercado; os valores entre parênteses expressam o número de semanas em que vem ocorrendo o último comportamento

(▲ aumento, ▼ diminuição ou = estabilidade)

CURTO PRAZO

— nov/10 — dez/10

IPCA - Top 5

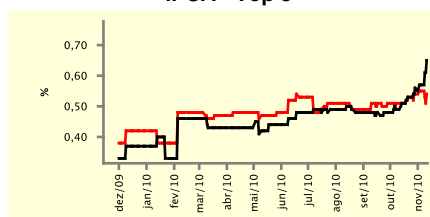

IGP-DI - Top 5

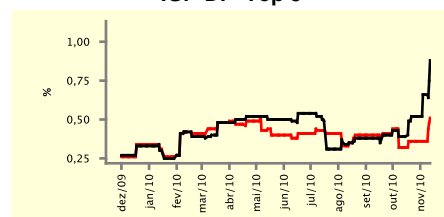

IGP-M - Top 5

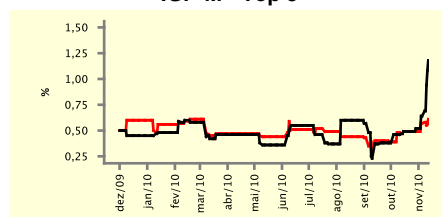

Taxa de Câmbio (fim de período) - Top 5

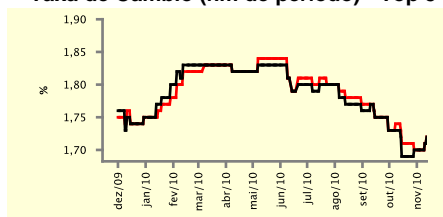

Meta Taxa Selic - Top 5

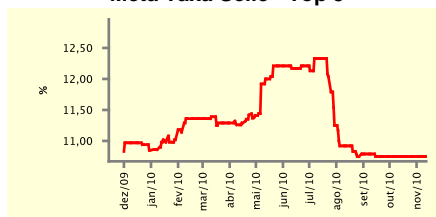

Expectativas de Mercado

Média - top 5	2010				2011			
	Há 4 semanas	Há 1 semana	Hoje	Comportamento semanal*	Há 4 semanas	Há 1 semana	Hoje	Comportamento semanal*
Curto prazo								
IPCA (%)	5,31	5,48	5,62	▲ (11)	5,71	5,81	5,43	▼ (1)
IGP-DI (%)	9,62	10,09	10,67	▲ (2)	4,90	4,90	5,04	▲ (1)
IGP-M (%)	9,93	10,31	10,93	▲ (3)	5,66	5,66	5,59	▼ (1)
Taxa de câmbio - fim de período (R\$/US\$)	1,71	1,70	1,72	▲ (1)	1,76	1,73	1,76	▲ (1)
Meta Taxa Selic - fim de período (%a.a.)	10,75	10,75	10,75	= (8)	11,57	11,50	11,68	▲ (1)
Médio prazo								
IPCA (%)	5,44	5,53	5,60	▲ (2)	5,31	5,45	5,73	▲ (1)
IGP-DI (%)	9,79	10,31	11,09	▲ (4)	5,32	5,39	5,31	▼ (1)
IGP-M (%)	9,83	10,23	11,20	▲ (8)	5,43	5,41	5,89	▲ (1)
Taxa de câmbio - fim de período (R\$/US\$)	1,71	1,71	1,70	▼ (1)	1,74	1,71	1,74	▲ (1)
Meta Taxa Selic - fim de período (%a.a.)	10,75	10,75	10,75	= (9)	12,33	12,60	11,63	▼ (1)

* comportamento dos indicadores desde o último Relatório de Mercado; os valores entre parênteses expressam o número de semanas em que vem ocorrendo o último comportamento

(▲ aumento, ▼ diminuição ou = estabilidade)