

Expectativas de Mercado				
Inflação nos próximos 12 meses suavizada				
Mediana - agregado	Há 4 semanas	Há 1 semana	Hoje	Comportamento semanal*
IPCA (%)	5,16	5,16	5,14	▼ (2)
IGP-DI (%)	5,25	5,42	5,43	▲ (1)
IGP-M (%)	5,34	5,30	5,38	▲ (1)
IPC-Fipe (%)	4,66	4,86	4,99	▲ (4)

* comportamento dos indicadores desde o último Relatório de Mercado; os valores entre parênteses expressam o número de semanas em que vem ocorrendo o último comportamento

(▲ aumento, ▼ diminuição ou = estabilidade)

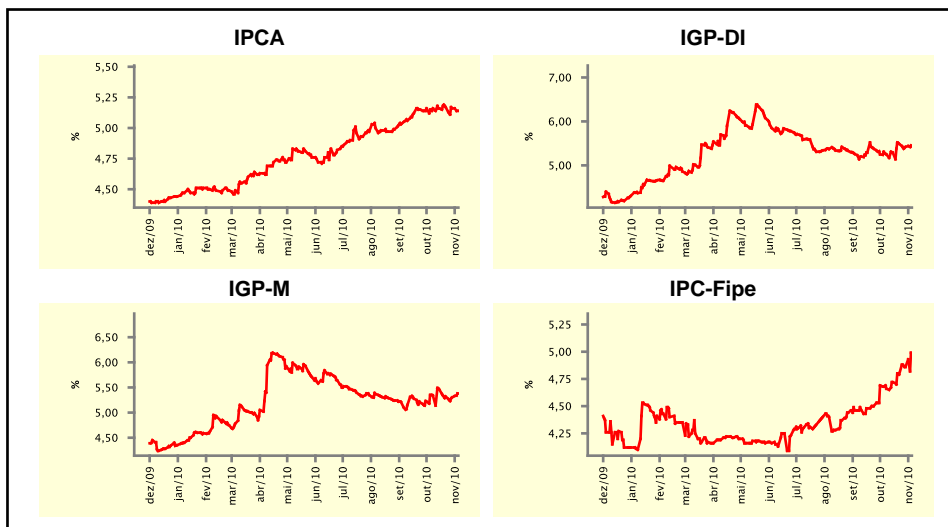

Mediana - agregado	Expectativas de Mercado							
	out/10				nov/10			
	Há 4 semanas	Há 1 semana	Hoje	Comportamento semanal*	Há 4 semanas	Há 1 semana	Hoje	Comportamento semanal*
IPCA (%)	0,50	0,65	0,65	= (1)	0,48	0,50	0,51	▲ (1)
IGP-DI (%)	0,60	0,81	0,82	▲ (8)	0,42	0,49	0,50	▲ (4)
IGP-M (%)	0,70	-	-	-	0,44	0,50	0,52	▲ (2)
IPC-Fipe (%)	0,41	0,64	-	-	0,40	0,45	0,48	▲ (1)
Taxa de câmbio - fim de período (R\$/US\$)	1,71	1,70	-	-	1,73	1,70	1,70	= (3)
Meta Taxa Selic (%a.a.)	10,75	-	-	-	-	-	-	-

* comportamento dos indicadores desde o último Relatório de Mercado; os valores entre parênteses expressam o número de semanas em que vem ocorrendo o último comportamento

(▲ aumento, ▼ diminuição ou = estabilidade)

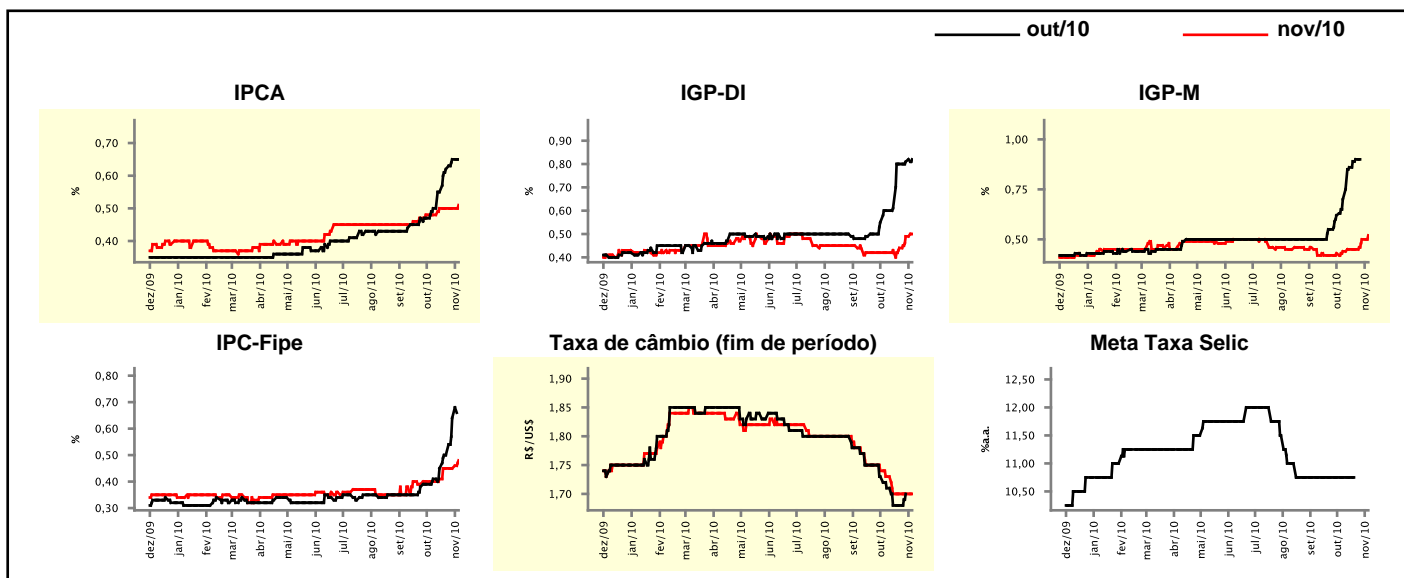

Expectativas de Mercado

Mediana - agregado	2010				2011			
	Há 4 semanas	Há 1 semana	Hoje	Comportamento semanal*	Há 4 semanas	Há 1 semana	Hoje	Comportamento semanal*
IPCA (%)	5,15	5,29	5,31	▲ (8)	4,98	4,99	4,99	▬ (1)
IGP-DI (%)	9,64	9,89	9,94	▲ (9)	5,08	5,17	5,18	▲ (1)
IGP-M (%)	9,57	10,00	10,05	▲ (10)	5,07	5,24	5,30	▲ (1)
IPC-Fipe (%)	5,24	5,49	6,02	▲ (7)	4,63	4,71	4,71	▬ (1)
Taxa de câmbio - fim de período (R\$/US\$)	1,75	1,70	1,70	▬ (3)	1,80	1,78	1,77	▼ (3)
Taxa de câmbio - média do período (R\$/US\$)	1,77	1,76	1,76	▬ (3)	1,78	1,75	1,75	▬ (2)
Meta Taxa Selic - fim de período (%a.a.)	10,75	10,75	10,75	▬ (11)	11,75	11,75	11,75	▬ (8)
Meta Taxa Selic - média do período (%a.a.)	10,03	10,03	10,03	▬ (11)	11,58	11,59	11,59	▬ (1)
Dívida Líquida do Setor Público (% do PIB)	40,75	40,87	40,89	▲ (1)	39,50	39,57	39,64	▲ (1)
PIB (% do crescimento)	7,55	7,60	7,60	▬ (1)	4,50	4,50	4,50	▬ (48)
Produção Industrial (% do crescimento)	11,35	11,22	11,12	▼ (5)	5,20	5,20	5,25	▲ (1)
Conta Corrente (US\$ Bilhões)	-50,00	-50,00	-50,00	▬ (9)	-61,48	-64,50	-64,75	▼ (4)
Balança Comercial (US\$ Bilhões)	15,85	16,00	16,00	▬ (2)	9,50	8,00	8,00	▬ (1)
Invest. Estrangeiro Direto (US\$ Bilhões)	30,00	30,00	30,00	▬ (10)	37,00	37,00	37,50	▲ (2)
Preços Administrados (%)	3,53	3,50	3,50	▬ (3)	4,75	4,70	4,60	▼ (1)

* comportamento dos indicadores desde o último Relatório de Mercado; os valores entre parênteses expressam o número de semanas em que vem ocorrendo o último comportamento

(▲ aumento, ▼ diminuição ou = estabilidade)

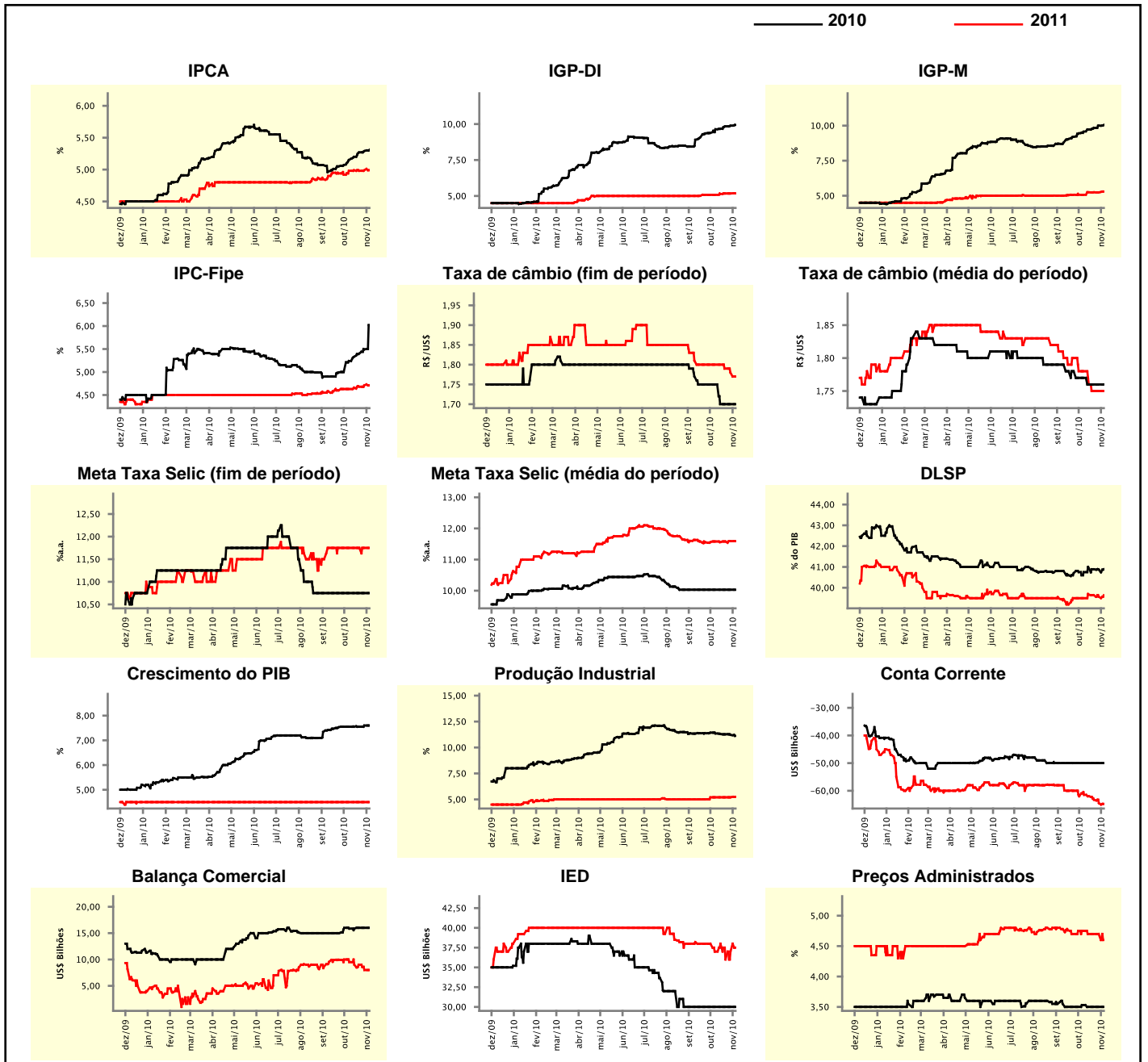

Expectativas de Mercado

Mediana - top 5 - curto prazo	out/10				nov/10			
	Há 4 semanas	Há 1 semana	Hoje	Comportamento semanal*	Há 4 semanas	Há 1 semana	Hoje	Comportamento semanal*
IPCA (%)	0,67	0,70	0,69	▼ (1)	0,51	0,57	0,59	▲ (6)
IGP-DI (%)	0,60	0,85	0,85	▬ (2)	0,41	0,50	0,50	▬ (2)
IGP-M (%)	0,76	-	-		0,45	0,45	0,55	▲ (2)
Taxa de câmbio - fim de período (R\$/US\$)	1,71	1,70	-		1,73	1,70	1,70	▬ (3)
Meta Taxa Selic (%a.a.)	10,75	-	-		-	-	-	

* comportamento dos indicadores desde o último Relatório de Mercado; os valores entre parênteses expressam o número de semanas em que vem ocorrendo o último comportamento

(▲ aumento, ▼ diminuição ou = estabilidade)

CURTO PRAZO

— out/10 — nov/10

IPCA - Top 5

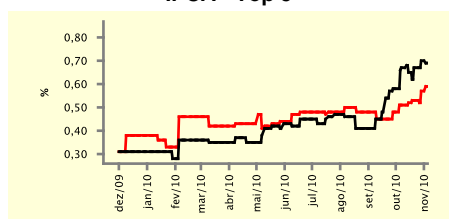

IGP-DI - Top 5

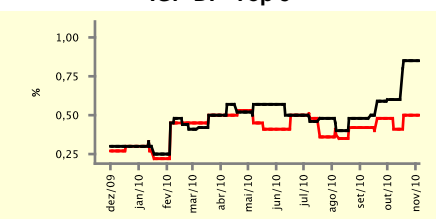

IGP-M - Top 5

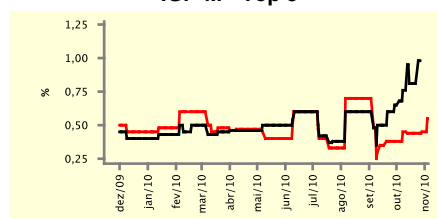

Taxa de Câmbio (fim de período) - Top 5

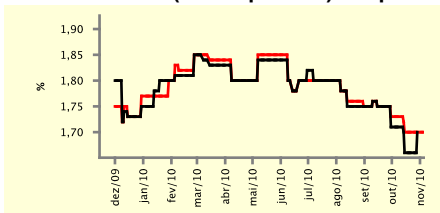

Meta Taxa Selic - Top 5

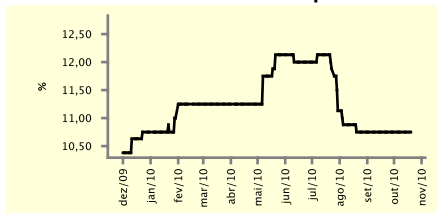

Expectativas de Mercado

Mediana - top 5	2010				2011			
	Há 4 semanas	Há 1 semana	Hoje	Comportamento semanal*	Há 4 semanas	Há 1 semana	Hoje	Comportamento semanal*
Curto prazo								
IPCA (%)	5,28	5,38	5,44	▲ (3)	5,54	5,70	5,86	▲ (2)
IGP-DI (%)	9,41	9,65	10,05	▲ (1)	5,08	5,09	5,09	▬ (2)
IGP-M (%)	9,62	10,07	10,40	▲ (2)	5,48	5,48	5,48	▬ (4)
Taxa de câmbio - fim de período (R\$/US\$)	1,75	1,70	1,70	▬ (3)	1,80	1,75	1,75	▬ (3)
Meta Taxa Selic - fim de período (%a.a.)	10,75	10,75	10,75	▬ (11)	12,25	11,50	11,50	▬ (2)
Médio prazo								
IPCA (%)	5,46	5,55	5,55	▬ (2)	5,01	5,17	5,17	▬ (2)
IGP-DI (%)	9,89	10,22	10,22	▬ (1)	5,50	5,50	5,50	▬ (4)
IGP-M (%)	9,41	10,13	10,13	▬ (1)	5,50	5,34	5,34	▬ (3)
Taxa de câmbio - fim de período (R\$/US\$)	1,75	1,70	1,70	▬ (3)	1,77	1,75	1,75	▬ (3)
Meta Taxa Selic - fim de período (%a.a.)	10,75	10,75	10,75	▬ (9)	12,38	12,75	12,75	▬ (2)

* comportamento dos indicadores desde o último Relatório de Mercado; os valores entre parênteses expressam o número de semanas em que vem ocorrendo o último comportamento

(▲ aumento, ▼ diminuição ou = estabilidade)

Expectativas de Mercado									
Média - top 5 - curto prazo	out/10				nov/10				
	Há 4 semanas	Há 1 semana	Hoje	Comportamento semanal*	Há 4 semanas	Há 1 semana	Hoje	Comportamento semanal*	
IPCA (%)	0,60	0,69	0,68	▼ (1)	0,49	0,56	0,57	▲ (5)	
IGP-DI (%)	0,70	0,87	0,87	= (2)	0,39	0,52	0,66	▲ (1)	
IGP-M (%)	0,75	-	-		0,46	0,52	0,64	▲ (2)	
Taxa de câmbio - fim de período (R\$/US\$)	1,71	1,69	-		1,73	1,70	1,70	= (1)	
Meta Taxa Selic (%a.a.)	10,75	-	-		-	-	-		

* comportamento dos indicadores desde o último Relatório de Mercado; os valores entre parênteses expressam o número de semanas em que vem ocorrendo o último comportamento

(▲ aumento, ▼ diminuição ou = estabilidade)

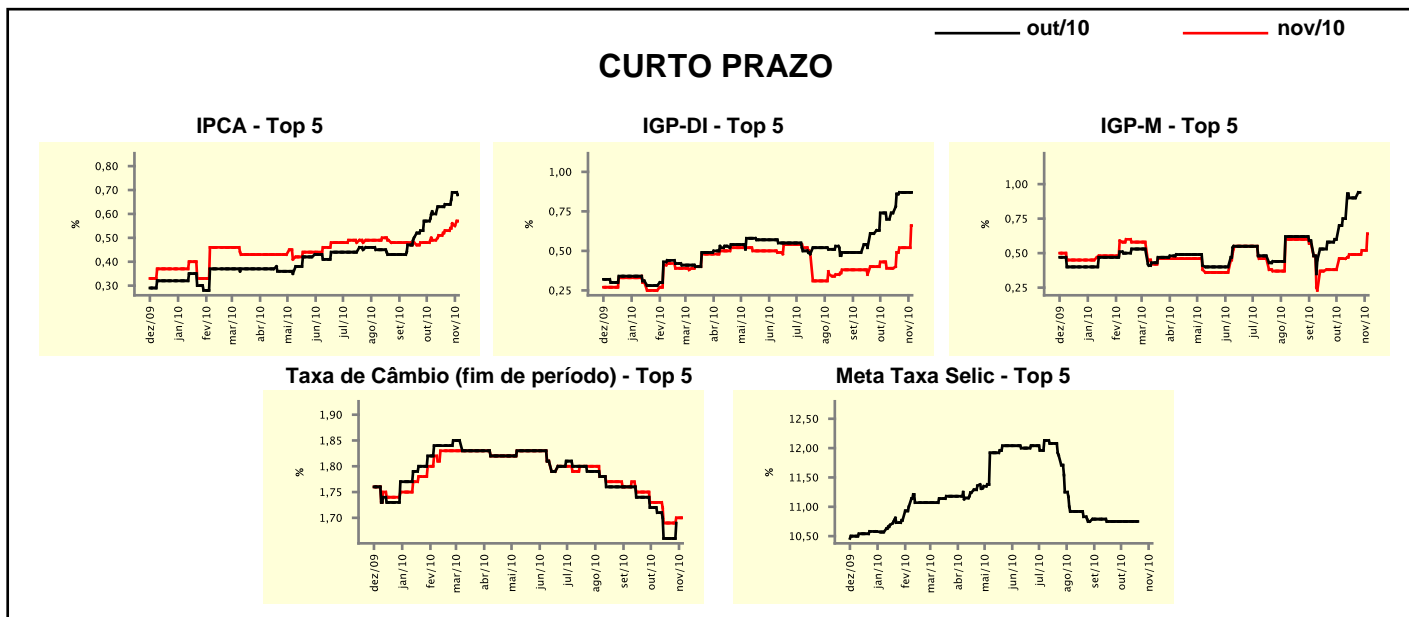

Expectativas de Mercado									
Média - top 5	2010				2011				
	Há 4 semanas	Há 1 semana	Hoje	Comportamento semanal*	Há 4 semanas	Há 1 semana	Hoje	Comportamento semanal*	
Curto prazo									
IPCA (%)	5,27	5,46	5,48	▲ (10)	5,69	5,77	5,81	▲ (2)	
IGP-DI (%)	9,57	9,94	10,09	▲ (1)	4,90	4,90	4,90	= (4)	
IGP-M (%)	9,73	10,09	10,31	▲ (2)	5,70	5,66	5,66	= (3)	
Taxa de câmbio - fim de período (R\$/US\$)	1,74	1,70	1,70	= (1)	1,78	1,73	1,73	= (1)	
Meta Taxa Selic - fim de período (%a.a.)	10,75	10,75	10,75	= (7)	11,52	11,50	11,50	= (2)	
Médio prazo									
IPCA (%)	5,42	5,49	5,53	▲ (1)	5,31	5,45	5,45	= (1)	
IGP-DI (%)	9,84	10,24	10,31	▲ (3)	5,32	5,39	5,39	= (2)	
IGP-M (%)	9,55	10,15	10,23	▲ (7)	5,63	5,41	5,41	= (2)	
Taxa de câmbio - fim de período (R\$/US\$)	1,75	1,71	1,71	= (3)	1,77	1,72	1,71	▼ (2)	
Meta Taxa Selic - fim de período (%a.a.)	10,75	10,75	10,75	= (8)	12,33	12,60	12,60	= (2)	

* comportamento dos indicadores desde o último Relatório de Mercado; os valores entre parênteses expressam o número de semanas em que vem ocorrendo o último comportamento

(▲ aumento, ▼ diminuição ou = estabilidade)