

Expectativas de Mercado				
Inflação nos próximos 12 meses suavizada				
Mediana - agregado	Há 4 semanas	Há 1 semana	Hoje	Comportamento semanal*
IPCA (%)	5,15	5,16	5,17	▲ (1)
IGP-DI (%)	5,38	5,29	5,49	▲ (2)
IGP-M (%)	5,20	5,46	5,32	▼ (1)
IPC-Fipe (%)	4,50	4,72	4,79	▲ (2)

* comportamento dos indicadores desde o último Relatório de Mercado; os valores entre parênteses expressam o número de semanas em que vem ocorrendo o último comportamento

(▲ aumento, ▼ diminuição ou = estabilidade)

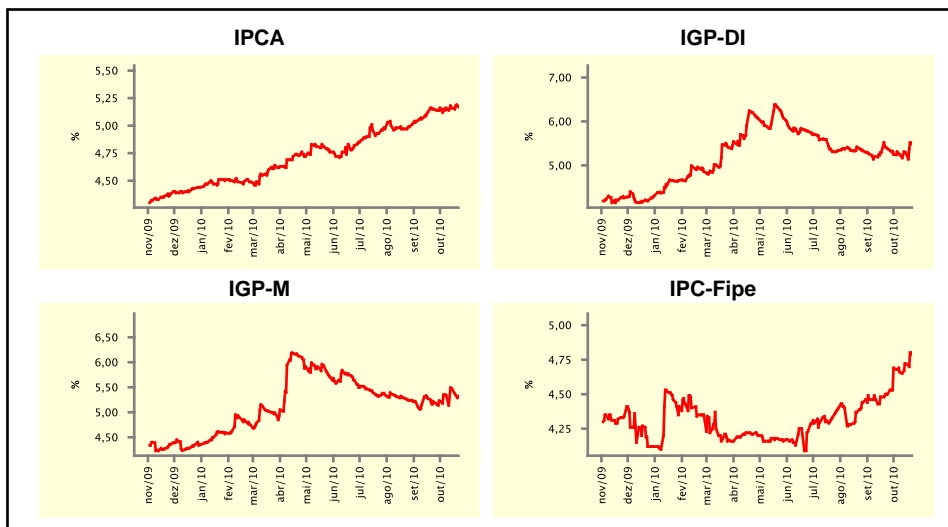

Mediana - agregado	out/10				nov/10			
	Há 4 semanas	Há 1 semana	Hoje	Comportamento semanal*	Há 4 semanas	Há 1 semana	Hoje	Comportamento semanal*
IPCA (%)	0,47	0,55	0,62	▲ (3)	0,47	0,50	0,50	= (1)
IGP-DI (%)	0,50	0,61	0,80	▲ (6)	0,42	0,43	0,44	▲ (2)
IGP-M (%)	0,55	0,86	0,90	▲ (5)	0,42	0,45	0,45	= (1)
IPC-Fipe (%)	0,38	0,45	0,50	▲ (5)	0,39	0,41	0,45	▲ (2)
Taxa de câmbio - fim de período (R\$/US\$)	1,75	1,68	1,68	= (1)	1,75	1,70	1,70	= (1)
Meta Taxa Selic (%a.a.)	10,75	10,75	-		-	-	-	

* comportamento dos indicadores desde o último Relatório de Mercado; os valores entre parênteses expressam o número de semanas em que vem ocorrendo o último comportamento

(▲ aumento, ▼ diminuição ou = estabilidade)

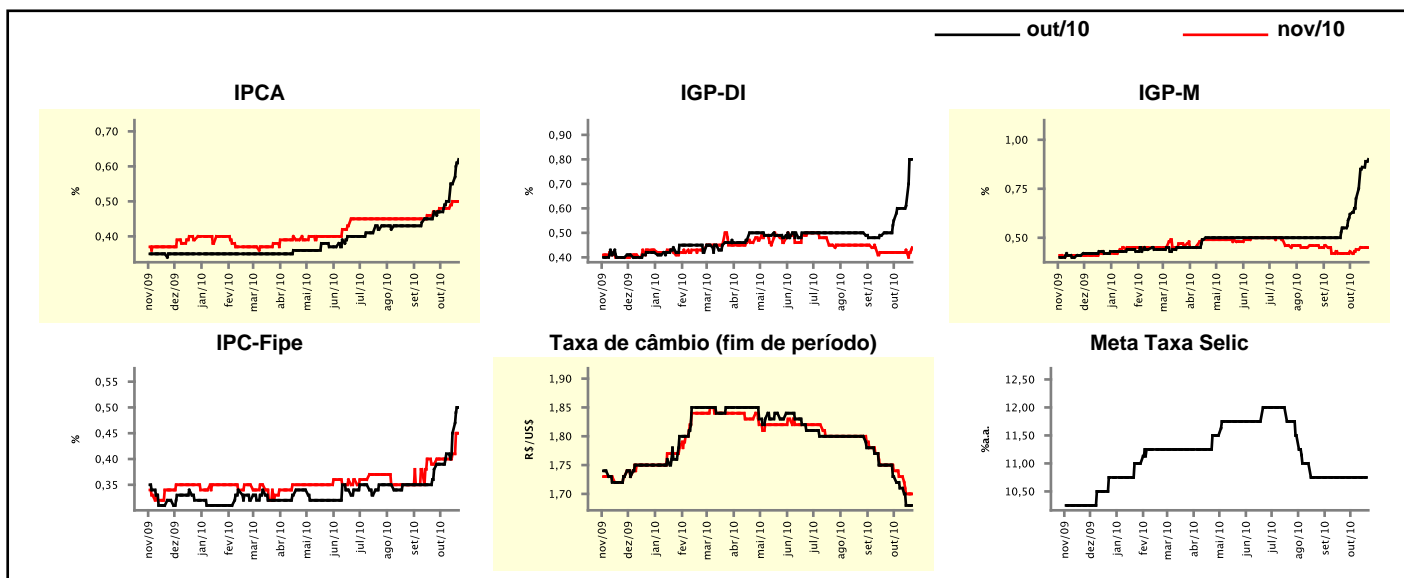

Expectativas de Mercado

Mediana - agregado	2010				2011			
	Há 4 semanas	Há 1 semana	Hoje	Comportamento semanal*	Há 4 semanas	Há 1 semana	Hoje	Comportamento semanal*
IPCA (%)	5,05	5,20	5,27	▲ (6)	4,94	4,99	4,98	▼ (1)
IGP-DI (%)	9,35	9,68	9,84	▲ (7)	5,08	5,14	5,17	▲ (2)
IGP-M (%)	9,20	9,73	9,84	▲ (8)	5,07	5,25	5,25	▬ (1)
IPC-Fipe (%)	4,99	5,33	5,40	▲ (5)	4,60	4,66	4,68	▲ (2)
Taxa de câmbio - fim de período (R\$/US\$)	1,75	1,70	1,70	▬ (1)	1,80	1,80	1,79	▼ (1)
Taxa de câmbio - média do período (R\$/US\$)	1,78	1,76	1,76	▬ (1)	1,80	1,76	1,75	▼ (2)
Meta Taxa Selic - fim de período (%a.a.)	10,75	10,75	10,75	▬ (9)	11,75	11,75	11,75	▬ (6)
Meta Taxa Selic - média do período (%a.a.)	10,03	10,03	10,03	▬ (9)	11,56	11,56	11,58	▲ (1)
Dívida Líquida do Setor Público (% do PIB)	40,70	40,94	40,89	▼ (1)	39,50	39,67	39,64	▼ (1)
PIB (% do crescimento)	7,53	7,55	7,55	▬ (3)	4,50	4,50	4,50	▬ (46)
Produção Industrial (% do crescimento)	11,37	11,30	11,27	▼ (3)	5,00	5,20	5,20	▬ (3)
Conta Corrente (US\$ Bilhões)	-50,00	-50,00	-50,00	▬ (7)	-60,00	-62,00	-63,25	▼ (2)
Balança Comercial (US\$ Bilhões)	15,00	15,85	16,00	▲ (1)	9,95	9,00	9,00	▬ (1)
Invest. Estrangeiro Direto (US\$ Bilhões)	30,00	30,00	30,00	▬ (8)	38,00	38,00	36,00	▼ (1)
Preços Administrados (%)	3,50	3,50	3,50	▬ (1)	4,70	4,70	4,70	▬ (1)

* comportamento dos indicadores desde o último Relatório de Mercado; os valores entre parênteses expressam o número de semanas em que vem ocorrendo o último comportamento

(▲ aumento, ▼ diminuição ou = estabilidade)

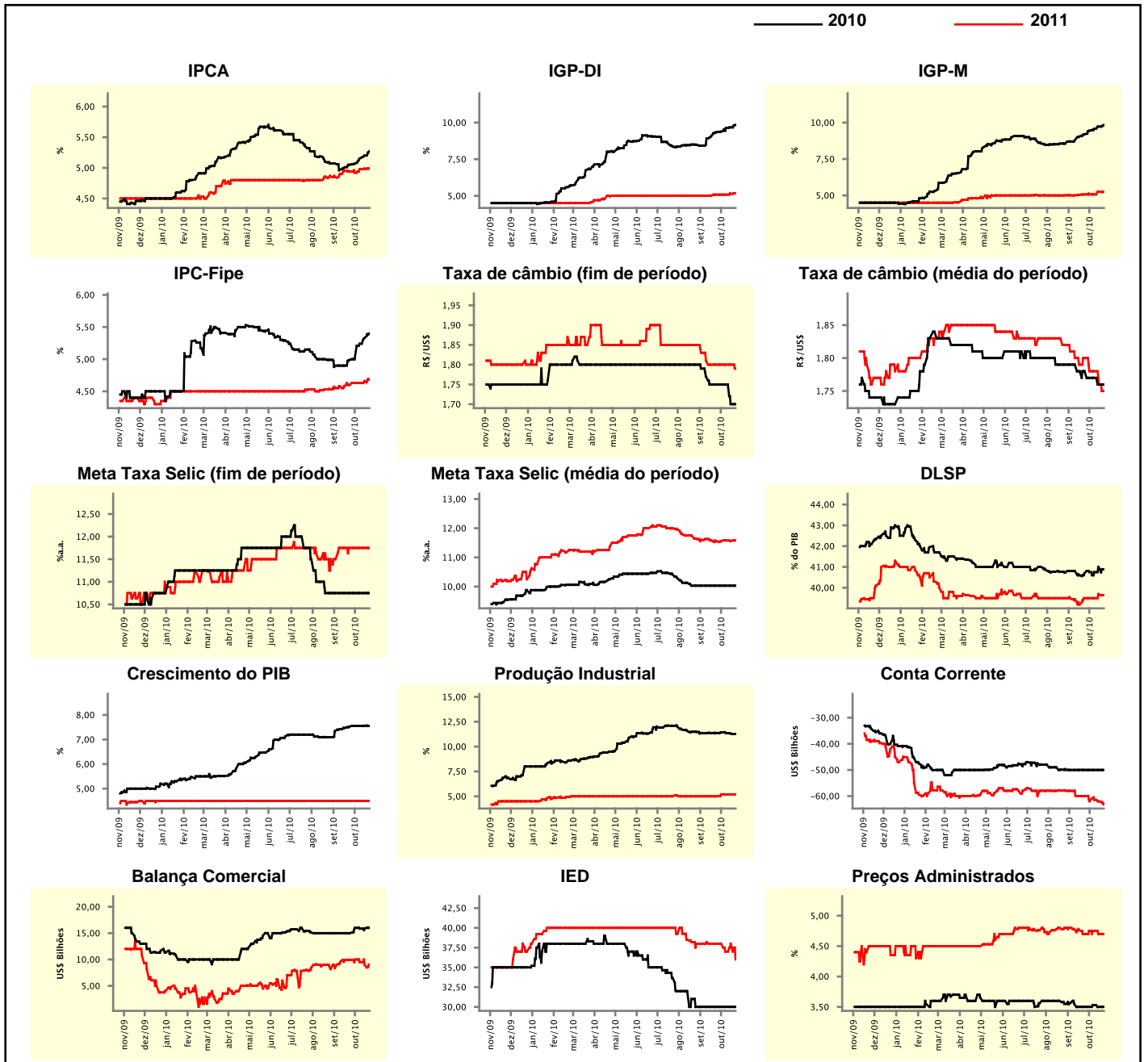

Expectativas de Mercado

Mediana - top 5 - curto prazo	out/10				nov/10			
	Há 4 semanas	Há 1 semana	Hoje	Comportamento semanal*	Há 4 semanas	Há 1 semana	Hoje	Comportamento semanal*
IPCA (%)	0,57	0,65	0,67	▲ (1)	0,45	0,52	0,53	▲ (4)
IGP-DI (%)	0,59	0,60	0,85	▲ (1)	0,48	0,41	0,50	▲ (1)
IGP-M (%)	0,60	0,81	0,81	▬ (1)	0,38	0,44	0,44	▬ (1)
Taxa de câmbio - fim de período (R\$/US\$)	1,75	1,66	1,66	▬ (1)	1,75	1,70	1,70	▬ (1)
Meta Taxa Selic (%a.a.)	10,75	10,75	-	-	-	-	-	-

* comportamento dos indicadores desde o último Relatório de Mercado; os valores entre parênteses expressam o número de semanas em que vem ocorrendo o último comportamento

(▲ aumento, ▼ diminuição ou = estabilidade)

CURTO PRAZO

— out/10 — nov/10

IPCA - Top 5

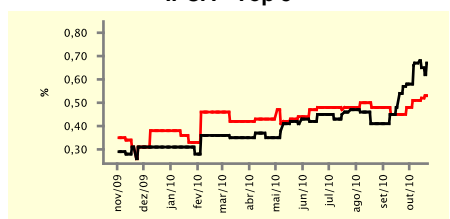

IGP-DI - Top 5

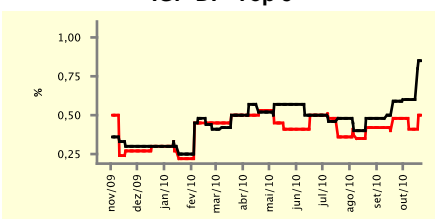

IGP-M - Top 5

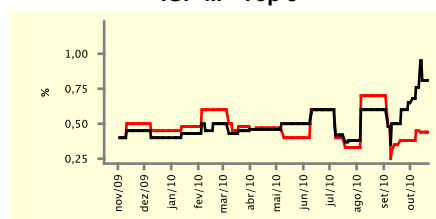

Taxa de Câmbio (fim de período) - Top 5

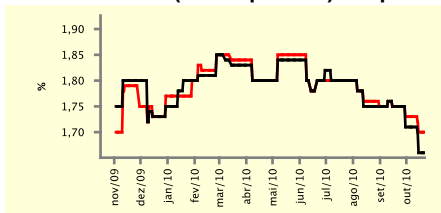

Meta Taxa Selic - Top 5

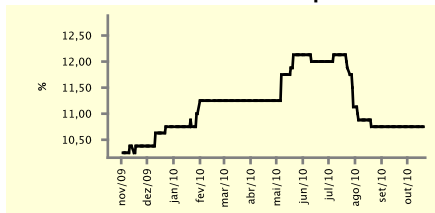

Expectativas de Mercado

Mediana - top 5	2010				2011			
	Há 4 semanas	Há 1 semana	Hoje	Comportamento semanal*	Há 4 semanas	Há 1 semana	Hoje	Comportamento semanal*
Curto prazo								
IPCA (%)	5,17	5,24	5,27	▲ (1)	5,73	5,54	5,54	▬ (2)
IGP-DI (%)	9,58	9,45	9,65	▲ (2)	5,02	5,08	5,09	▲ (1)
IGP-M (%)	9,16	9,67	9,67	▬ (1)	6,08	5,48	5,48	▬ (2)
Taxa de câmbio - fim de período (R\$/US\$)	1,75	1,70	1,70	▬ (1)	1,79	1,75	1,75	▬ (1)
Meta Taxa Selic - fim de período (%a.a.)	10,75	10,75	10,75	▬ (9)	12,25	12,25	11,50	▼ (1)
Médio prazo								
IPCA (%)	5,02	5,46	5,55	▲ (1)	5,01	5,01	5,17	▲ (1)
IGP-DI (%)	9,31	9,78	9,84	▲ (1)	4,98	5,50	5,50	▬ (2)
IGP-M (%)	9,10	9,68	9,99	▲ (5)	5,48	5,34	5,34	▬ (1)
Taxa de câmbio - fim de período (R\$/US\$)	1,75	1,70	1,70	▬ (1)	1,76	1,75	1,75	▬ (1)
Meta Taxa Selic - fim de período (%a.a.)	10,75	10,75	10,75	▬ (7)	11,25	12,38	12,75	▲ (1)

* comportamento dos indicadores desde o último Relatório de Mercado; os valores entre parênteses expressam o número de semanas em que vem ocorrendo o último comportamento

(▲ aumento, ▼ diminuição ou = estabilidade)

Expectativas de Mercado								
Média - top 5 - curto prazo	out/10				nov/10			
	Há 4 semanas	Há 1 semana	Hoje	Comportamento semanal*	Há 4 semanas	Há 1 semana	Hoje	Comportamento semanal*
IPCA (%)	0,53	0,63	0,64	▲ (7)	0,48	0,51	0,53	▲ (3)
IGP-DI (%)	0,61	0,74	0,87	▲ (2)	0,40	0,39	0,52	▲ (1)
IGP-M (%)	0,58	0,90	0,90	≡ (1)	0,38	0,49	0,49	≡ (1)
Taxa de câmbio - fim de período (R\$/US\$)	1,74	1,66	1,66	≡ (1)	1,75	1,69	1,69	≡ (1)
Meta Taxa Selic (%a.a.)	10,75	10,75	-		-	-	-	

* comportamento dos indicadores desde o último Relatório de Mercado; os valores entre parênteses expressam o número de semanas em que vem ocorrendo o último comportamento

(▲ aumento, ▼ diminuição ou = estabilidade)

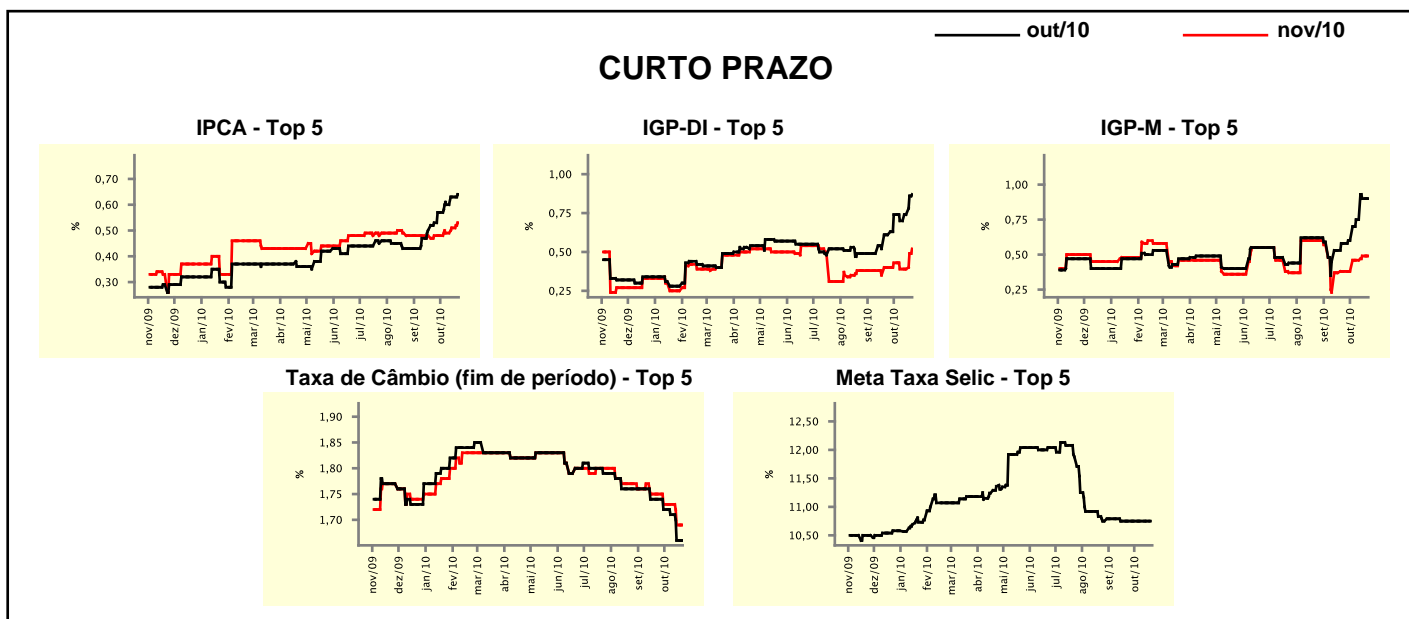

Expectativas de Mercado								
Média - top 5	2010				2011			
	Há 4 semanas	Há 1 semana	Hoje	Comportamento semanal*	Há 4 semanas	Há 1 semana	Hoje	Comportamento semanal*
Curto prazo								
IPCA (%)	5,17	5,31	5,37	▲ (8)	5,73	5,71	5,68	▼ (1)
IGP-DI (%)	9,61	9,62	9,94	▲ (2)	4,93	4,90	4,90	≡ (2)
IGP-M (%)	9,33	9,93	9,93	≡ (1)	5,94	5,66	5,66	≡ (1)
Taxa de câmbio - fim de período (R\$/US\$)	1,75	1,71	1,71	≡ (1)	1,80	1,76	1,76	≡ (1)
Meta Taxa Selic - fim de período (%a.a.)	10,75	10,75	10,75	≡ (5)	11,83	11,57	11,50	▼ (1)
Médio prazo								
IPCA (%)	5,02	5,44	5,49	▲ (5)	5,16	5,31	5,34	▲ (1)
IGP-DI (%)	9,38	9,79	10,10	▲ (1)	5,01	5,32	5,39	▲ (1)
IGP-M (%)	9,17	9,83	9,97	▲ (5)	5,73	5,43	5,41	▼ (3)
Taxa de câmbio - fim de período (R\$/US\$)	1,76	1,71	1,71	≡ (1)	1,77	1,74	1,74	≡ (1)
Meta Taxa Selic - fim de período (%a.a.)	10,75	10,75	10,75	≡ (6)	11,38	12,33	12,60	▲ (1)

* comportamento dos indicadores desde o último Relatório de Mercado; os valores entre parênteses expressam o número de semanas em que vem ocorrendo o último comportamento

(▲ aumento, ▼ diminuição ou = estabilidade)