

Expectativas de Mercado				
Inflação nos próximos 12 meses suavizada				
Mediana - agregado	Há 4 semanas	Há 1 semana	Hoje	Comportamento semanal*
IPCA (%)	5,06	5,16	5,16	== (1)
IGP-DI (%)	5,20	5,25	5,25	== (1)
IGP-M (%)	5,15	5,22	5,34	▲ (2)
IPC-Fipe (%)	4,47	4,69	4,66	▼ (1)

* comportamento dos indicadores desde o último Relatório de Mercado; os valores entre parênteses expressam o número de semanas em que vem ocorrendo o último comportamento

(▲ aumento, ▼ diminuição ou = estabilidade)

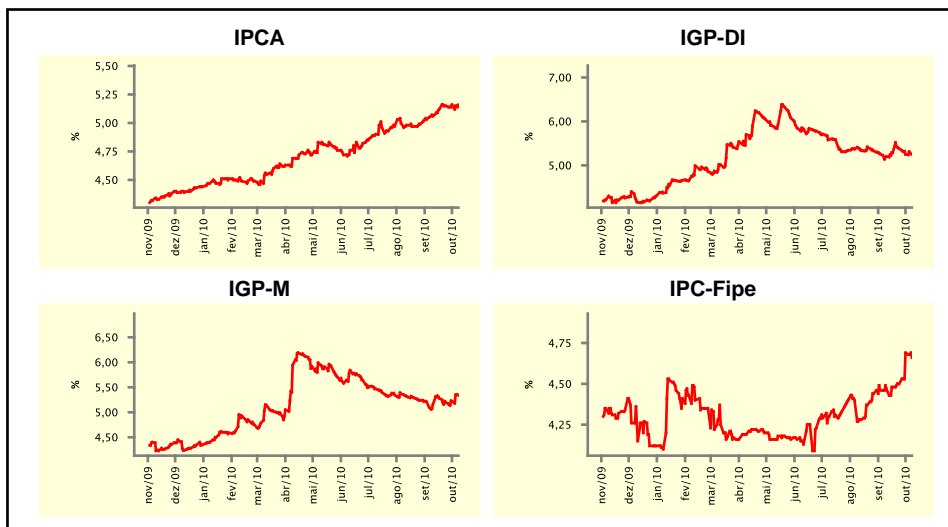

Mediana - agregado	out/10				nov/10			
	Há 4 semanas	Há 1 semana	Hoje	Comportamento semanal*	Há 4 semanas	Há 1 semana	Hoje	Comportamento semanal*
IPCA (%)	0,44	0,47	0,50	▲ (1)	0,45	0,48	0,48	== (1)
IGP-DI (%)	0,48	0,55	0,60	▲ (4)	0,44	0,42	0,42	== (3)
IGP-M (%)	0,50	0,62	0,70	▲ (3)	0,42	0,43	0,44	▲ (2)
IPC-Fipe (%)	0,35	0,39	0,41	▲ (3)	0,38	0,40	0,40	== (1)
Taxa de câmbio - fim de período (R\$/US\$)	1,77	1,73	1,71	▼ (2)	1,77	1,74	1,73	▼ (2)
Meta Taxa Selic (%a.a.)	10,75	10,75	10,75	== (7)	-	-	-	-

* comportamento dos indicadores desde o último Relatório de Mercado; os valores entre parênteses expressam o número de semanas em que vem ocorrendo o último comportamento

(▲ aumento, ▼ diminuição ou = estabilidade)

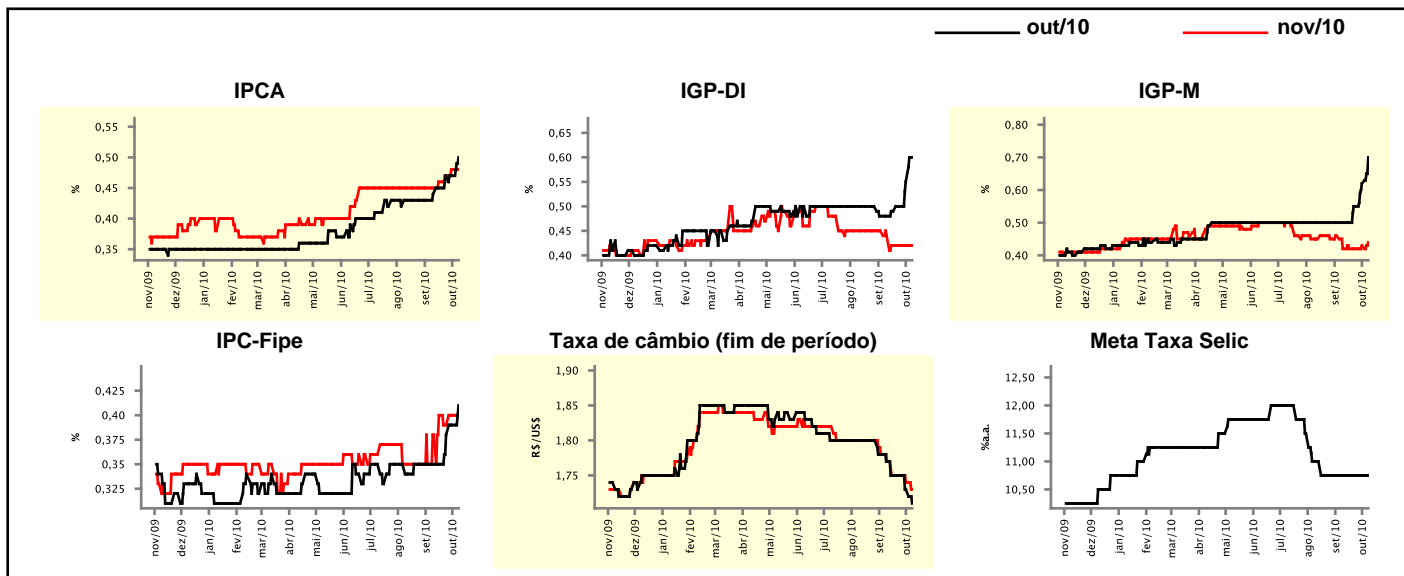

Expectativas de Mercado

Mediana - agregado	2010				2011			
	Há 4 semanas	Há 1 semana	Hoje	Comportamento semanal*	Há 4 semanas	Há 1 semana	Hoje	Comportamento semanal*
IPCA (%)	4,97	5,07	5,15	▲ (4)	4,90	4,92	4,98	▲ (1)
IGP-DI (%)	8,91	9,38	9,64	▲ (5)	5,00	5,08	5,08	▬ (2)
IGP-M (%)	8,79	9,45	9,57	▲ (6)	5,00	5,07	5,07	▬ (2)
IPC-Fipe (%)	4,90	5,00	5,24	▲ (3)	4,58	4,63	4,63	▬ (1)
Taxa de câmbio - fim de período (R\$/US\$)	1,77	1,75	1,75	▬ (3)	1,81	1,80	1,80	▬ (3)
Taxa de câmbio - média do período (R\$/US\$)	1,79	1,77	1,77	▬ (1)	1,80	1,78	1,78	▬ (1)
Meta Taxa Selic - fim de período (%a.a.)	10,75	10,75	10,75	▬ (7)	11,75	11,75	11,75	▬ (4)
Meta Taxa Selic - média do período (%a.a.)	10,03	10,03	10,03	▬ (7)	11,63	11,56	11,58	▲ (1)
Dívida Líquida do Setor Público (% do PIB)	40,80	40,75	40,75	▬ (1)	39,45	39,50	39,50	▬ (2)
PIB (% do crescimento)	7,42	7,55	7,55	▬ (1)	4,50	4,50	4,50	▬ (44)
Produção Industrial (% do crescimento)	11,34	11,43	11,35	▼ (1)	5,00	5,20	5,20	▬ (1)
Conta Corrente (US\$ Bilhões)	-50,00	-50,00	-50,00	▬ (5)	-59,90	-62,00	-61,48	▲ (1)
Balança Comercial (US\$ Bilhões)	15,00	16,00	15,85	▼ (1)	9,56	10,00	9,50	▼ (1)
Invest. Estrangeiro Direto (US\$ Bilhões)	30,00	30,00	30,00	▬ (6)	38,20	38,00	37,00	▼ (1)
Preços Administrados (%)	3,55	3,50	3,53	▲ (1)	4,78	4,75	4,75	▬ (1)

* comportamento dos indicadores desde o último Relatório de Mercado; os valores entre parênteses expressam o número de semanas em que vem ocorrendo o último comportamento

(▲ aumento, ▼ diminuição ou = estabilidade)

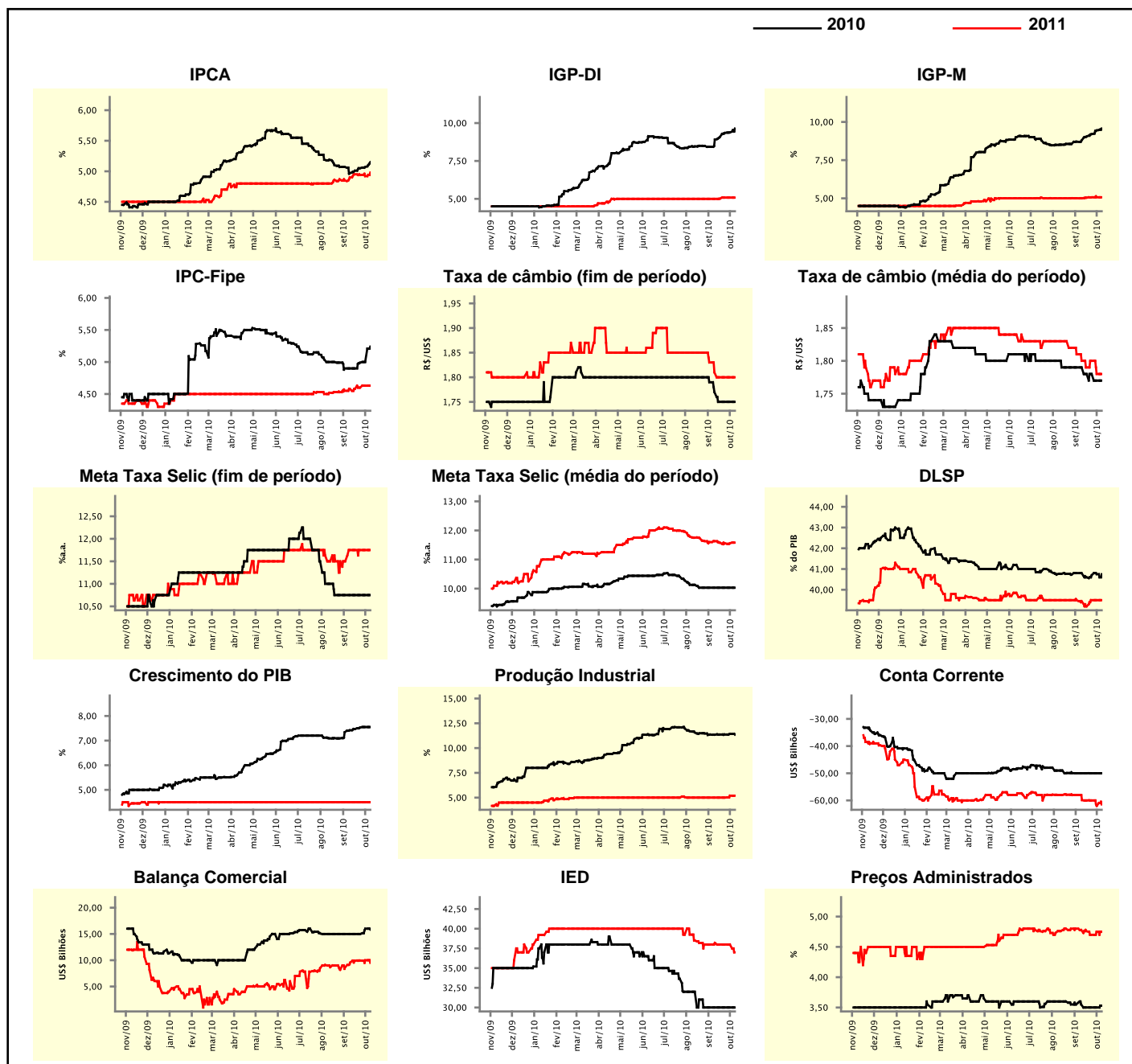

Expectativas de Mercado

Mediana - top 5 - curto prazo	out/10				nov/10			
	Há 4 semanas	Há 1 semana	Hoje	Comportamento semanal*	Há 4 semanas	Há 1 semana	Hoje	Comportamento semanal*
IPCA (%)	0,45	0,58	0,67	▲ (5)	0,45	0,48	0,51	▲ (2)
IGP-DI (%)	0,48	0,60	0,60	≡ (1)	0,42	0,48	0,41	▼ (1)
IGP-M (%)	0,50	0,65	0,76	▲ (3)	0,30	0,38	0,45	▲ (1)
Taxa de câmbio - fim de período (R\$/US\$)	1,76	1,71	1,71	≡ (1)	1,76	1,73	1,73	≡ (1)
Meta Taxa Selic (%a.a.)	10,75	10,75	10,75	≡ (7)	-	-	-	≡

* comportamento dos indicadores desde o último Relatório de Mercado; os valores entre parênteses expressam o número de semanas em que vem ocorrendo o último comportamento

(▲ aumento, ▼ diminuição ou = estabilidade)

CURTO PRAZO

— out/10 — nov/10

IPCA - Top 5

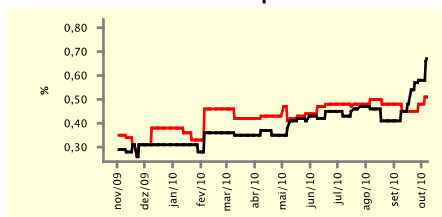

IGP-DI - Top 5

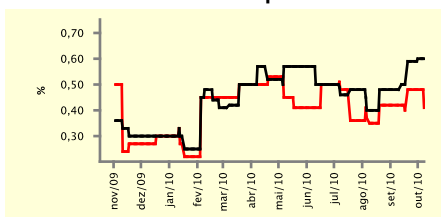

IGP-M - Top 5

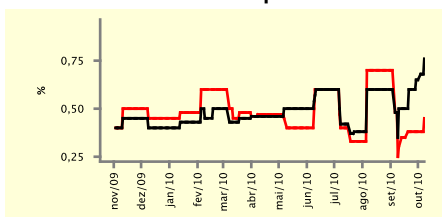

Taxa de Câmbio (fim de período) - Top 5

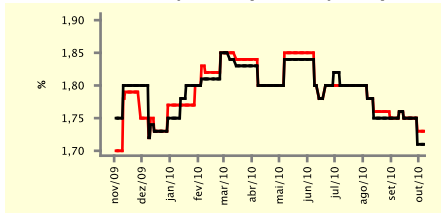

Meta Taxa Selic - Top 5

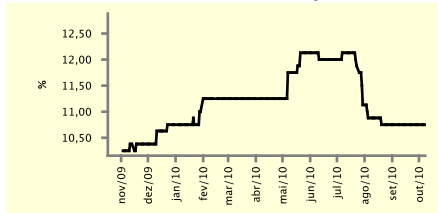

Expectativas de Mercado

Mediana - top 5	2010				2011			
	Há 4 semanas	Há 1 semana	Hoje	Comportamento semanal*	Há 4 semanas	Há 1 semana	Hoje	Comportamento semanal*
Curto prazo								
IPCA (%)	5,14	5,23	5,28	▲ (3)	5,59	5,73	5,54	▼ (1)
IGP-DI (%)	8,94	9,58	9,41	▼ (1)	4,91	5,02	5,08	▲ (1)
IGP-M (%)	8,50	9,25	9,62	▲ (5)	6,00	6,08	5,48	▼ (1)
Taxa de câmbio - fim de período (R\$/US\$)	1,76	1,75	1,75	≡ (3)	1,80	1,79	1,80	▲ (1)
Meta Taxa Selic - fim de período (%a.a.)	10,75	10,75	10,75	≡ (7)	11,88	12,25	12,25	≡ (2)
Médio prazo								
IPCA (%)	5,01	5,08	5,46	▲ (3)	4,97	4,86	5,01	▲ (1)
IGP-DI (%)	9,19	9,31	9,89	▲ (1)	4,49	4,98	5,50	▲ (1)
IGP-M (%)	8,84	9,36	9,41	▲ (3)	5,32	5,48	5,50	▲ (1)
Taxa de câmbio - fim de período (R\$/US\$)	1,76	1,75	1,75	≡ (3)	1,77	1,76	1,77	▲ (1)
Meta Taxa Selic - fim de período (%a.a.)	10,75	10,75	10,75	≡ (5)	10,88	11,25	12,38	▲ (1)

* comportamento dos indicadores desde o último Relatório de Mercado; os valores entre parênteses expressam o número de semanas em que vem ocorrendo o último comportamento

(▲ aumento, ▼ diminuição ou = estabilidade)

Expectativas de Mercado								
Média - top 5 - curto prazo	out/10				nov/10			
	Há 4 semanas	Há 1 semana	Hoje	Comportamento semanal*	Há 4 semanas	Há 1 semana	Hoje	Comportamento semanal*
IPCA (%)	0,47	0,57	0,60	▲ (5)	0,48	0,48	0,49	▲ (1)
IGP-DI (%)	0,49	0,74	0,70	▼ (1)	0,38	0,43	0,39	▼ (1)
IGP-M (%)	0,45	0,60	0,75	▲ (4)	0,23	0,38	0,46	▲ (1)
Taxa de câmbio - fim de período (R\$/US\$)	1,76	1,72	1,71	▼ (2)	1,77	1,73	1,73	▲ (1)
Meta Taxa Selic (%a.a.)	10,79	10,75	10,75	= (3)	-	-	-	= (1)

* comportamento dos indicadores desde o último Relatório de Mercado; os valores entre parênteses expressam o número de semanas em que vem ocorrendo o último comportamento

(▲ aumento, ▼ diminuição ou = estabilidade)

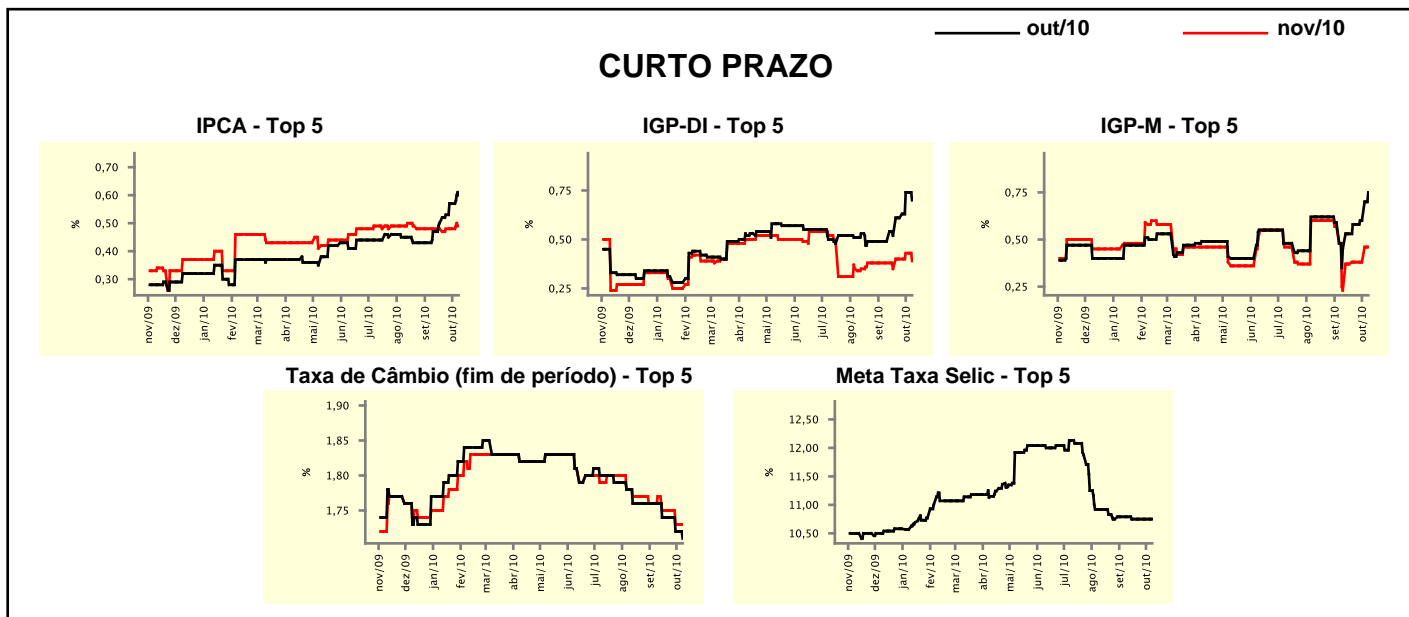

Expectativas de Mercado								
Média - top 5	2010				2011			
	Há 4 semanas	Há 1 semana	Hoje	Comportamento semanal*	Há 4 semanas	Há 1 semana	Hoje	Comportamento semanal*
Curto prazo								
IPCA (%)	5,11	5,23	5,27	▲ (6)	5,54	5,81	5,69	▼ (1)
IGP-DI (%)	8,87	9,88	9,57	▼ (1)	4,92	4,81	4,90	▲ (1)
IGP-M (%)	8,63	9,38	9,73	▲ (4)	5,82	5,94	5,70	▼ (1)
Taxa de câmbio - fim de período (R\$/US\$)	1,77	1,73	1,74	▲ (1)	1,81	1,78	1,78	= (1)
Meta Taxa Selic - fim de período (%a.a.)	10,79	10,75	10,75	= (3)	11,71	11,83	11,52	▼ (1)
Médio prazo								
IPCA (%)	4,95	5,06	5,42	▲ (3)	5,15	5,12	5,31	▲ (1)
IGP-DI (%)	8,98	9,38	9,84	▲ (1)	4,66	5,01	5,32	▲ (1)
IGP-M (%)	8,92	9,35	9,55	▲ (3)	5,50	5,73	5,63	▼ (1)
Taxa de câmbio - fim de período (R\$/US\$)	1,76	1,75	1,75	= (1)	1,77	1,76	1,77	▲ (1)
Meta Taxa Selic - fim de período (%a.a.)	10,75	10,75	10,75	= (4)	11,25	11,38	12,33	▲ (1)

* comportamento dos indicadores desde o último Relatório de Mercado; os valores entre parênteses expressam o número de semanas em que vem ocorrendo o último comportamento

(▲ aumento, ▼ diminuição ou = estabilidade)