

Expectativas de Mercado				
Inflação nos próximos 12 meses suavizada				
Mediana - agregado	Há 4 semanas	Há 1 semana	Hoje	Comportamento semanal*
IPCA (%)	5,03	5,15	5,16	▲ (6)
IGP-DI (%)	5,26	5,38	5,25	▼ (1)
IGP-M (%)	5,21	5,20	5,22	▲ (1)
IPC-Fipe (%)	4,46	4,50	4,69	▲ (7)

* comportamento dos indicadores desde o último Relatório de Mercado; os valores entre parênteses expressam o número de semanas em que vem ocorrendo o último comportamento

(▲ aumento, ▼ diminuição ou = estabilidade)

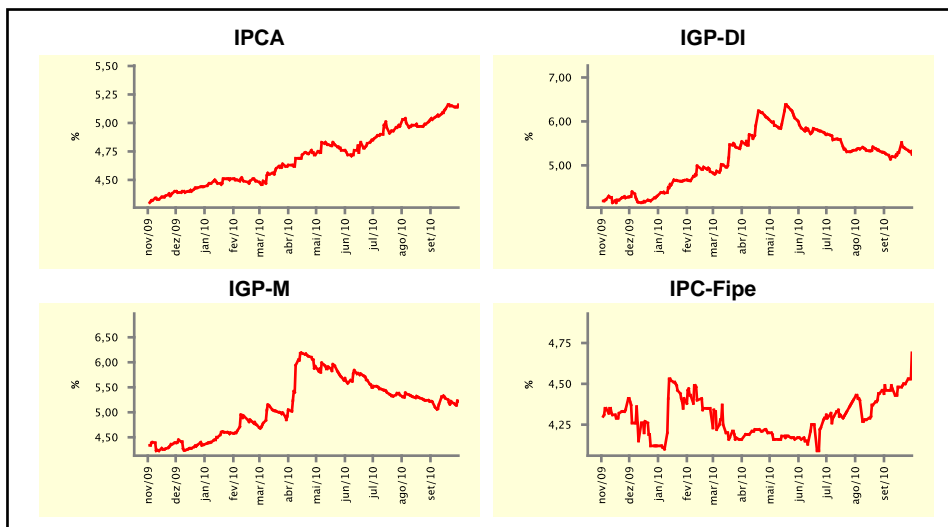

Mediana - agregado	Expectativas de Mercado							
	set/10				out/10			
	Há 4 semanas	Há 1 semana	Hoje	Comportamento semanal*	Há 4 semanas	Há 1 semana	Hoje	Comportamento semanal*
IPCA (%)	0,36	0,41	0,42	▲ (4)	0,43	0,47	0,47	= (1)
IGP-DI (%)	0,49	0,93	0,99	▲ (5)	0,48	0,50	0,55	▲ (3)
IGP-M (%)	0,52	1,05	-	-	0,50	0,55	0,62	▲ (2)
IPC-Fipe (%)	0,30	0,32	0,35	▲ (2)	0,35	0,38	0,39	▲ (2)
Taxa de câmbio - fim de período (R\$/US\$)	1,76	1,73	-	-	1,78	1,75	1,73	▼ (1)
Meta Taxa Selic (%a.a.)	-	-	-	-	10,75	10,75	10,75	= (6)

* comportamento dos indicadores desde o último Relatório de Mercado; os valores entre parênteses expressam o número de semanas em que vem ocorrendo o último comportamento

(▲ aumento, ▼ diminuição ou = estabilidade)

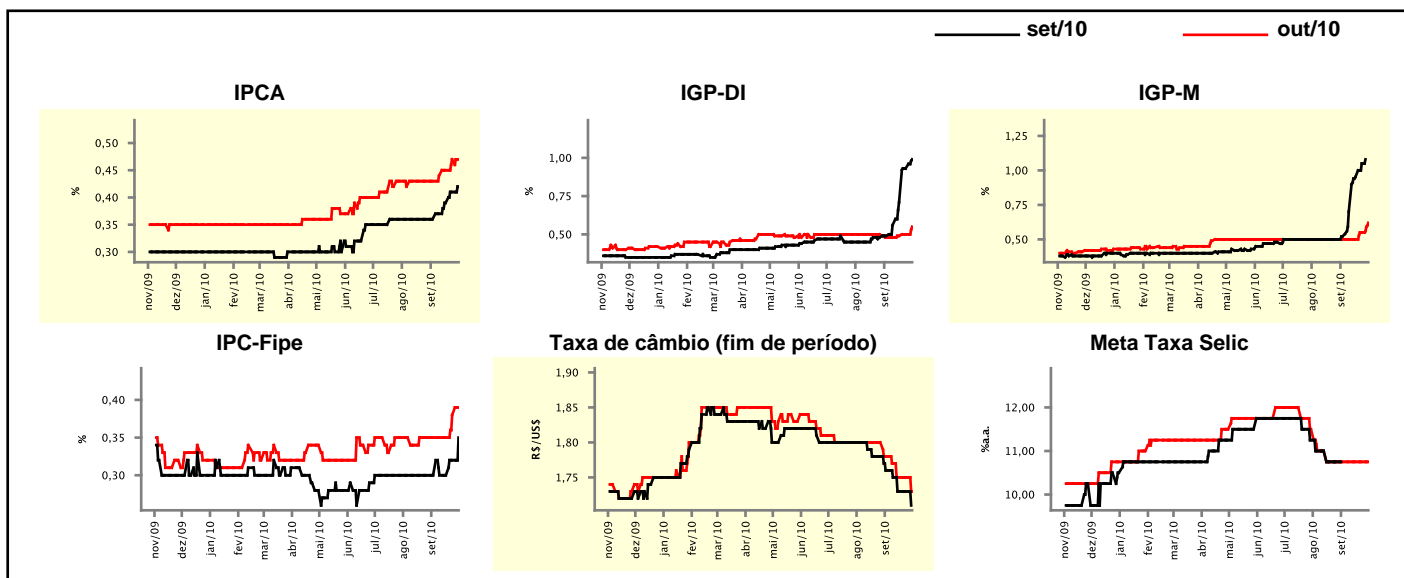

Expectativas de Mercado

Mediana - agregado	2010				2011			
	Há 4 semanas	Há 1 semana	Hoje	Comportamento semanal*	Há 4 semanas	Há 1 semana	Hoje	Comportamento semanal*
IPCA (%)	5,07	5,05	5,07	▲ (3)	4,85	4,94	4,92	▼ (2)
IGP-DI (%)	8,43	9,35	9,38	▲ (4)	5,00	5,08	5,08	▬ (1)
IGP-M (%)	8,71	9,20	9,45	▲ (5)	5,01	5,07	5,07	▬ (1)
IPC-Fipe (%)	4,90	4,99	5,00	▲ (2)	4,55	4,60	4,63	▲ (2)
Taxa de câmbio - fim de período (R\$/US\$)	1,79	1,75	1,75	▬ (2)	1,83	1,80	1,80	▬ (2)
Taxa de câmbio - média do período (R\$/US\$)	1,79	1,78	1,77	▼ (1)	1,81	1,80	1,78	▼ (1)
Meta Taxa Selic - fim de período (%a.a.)	10,75	10,75	10,75	▬ (6)	11,50	11,75	11,75	▬ (3)
Meta Taxa Selic - média do período (%a.a.)	10,03	10,03	10,03	▬ (6)	11,60	11,56	11,56	▬ (1)
Dívida Líquida do Setor Público (% do PIB)	40,80	40,70	40,75	▲ (2)	39,50	39,50	39,50	▬ (1)
PIB (% do crescimento)	7,34	7,53	7,55	▲ (5)	4,50	4,50	4,50	▬ (43)
Produção Industrial (% do crescimento)	11,37	11,37	11,43	▲ (1)	5,00	5,00	5,20	▲ (1)
Conta Corrente (US\$ Bilhões)	-50,00	-50,00	-50,00	▬ (4)	-58,00	-60,00	-62,00	▼ (1)
Balança Comercial (US\$ Bilhões)	15,00	15,00	16,00	▲ (1)	8,68	9,95	10,00	▲ (5)
Invest. Estrangeiro Direto (US\$ Bilhões)	30,00	30,00	30,00	▬ (5)	38,00	38,00	38,00	▬ (2)
Preços Administrados (%)	3,55	3,50	3,50	▬ (2)	4,80	4,70	4,75	▲ (1)

* comportamento dos indicadores desde o último Relatório de Mercado; os valores entre parênteses expressam o número de semanas em que vem ocorrendo o último comportamento

(▲ aumento, ▼ diminuição ou = estabilidade)

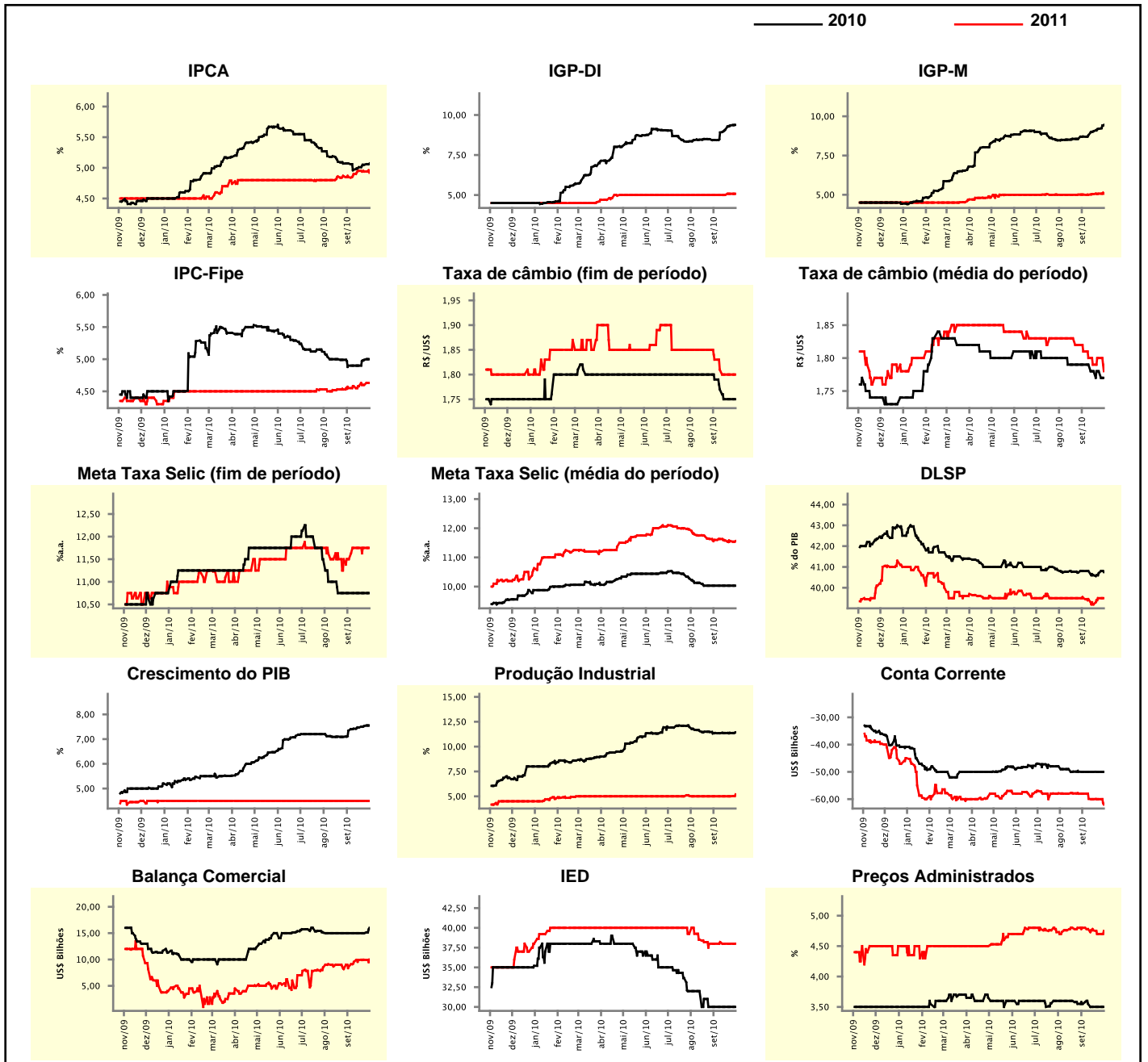

Expectativas de Mercado

Mediana - top 5 - curto prazo	set/10				out/10			
	Há 4 semanas	Há 1 semana	Hoje	Comportamento semanal*	Há 4 semanas	Há 1 semana	Hoje	Comportamento semanal*
IPCA (%)	0,41	0,46	0,46	= (1)	0,41	0,57	0,58	▲ (4)
IGP-DI (%)	0,50	1,12	1,20	▲ (4)	0,48	0,59	0,60	▲ (3)
IGP-M (%)	0,55	1,20	-		0,60	0,60	0,65	▲ (2)
Taxa de câmbio - fim de período (R\$/US\$)	1,75	1,72	-		1,75	1,75	1,71	▼ (1)
Meta Taxa Selic (%a.a.)	-	-	-		10,75	10,75	10,75	= (6)

* comportamento dos indicadores desde o último Relatório de Mercado; os valores entre parênteses expressam o número de semanas em que vem ocorrendo o último comportamento

(▲ aumento, ▼ diminuição ou = estabilidade)

CURTO PRAZO

— set/10 — out/10

IPCA - Top 5

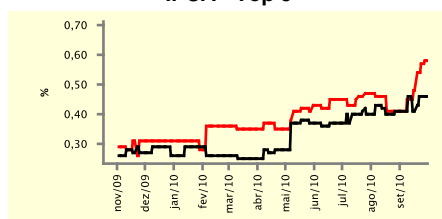

IGP-DI - Top 5

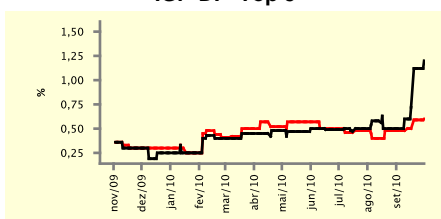

IGP-M - Top 5

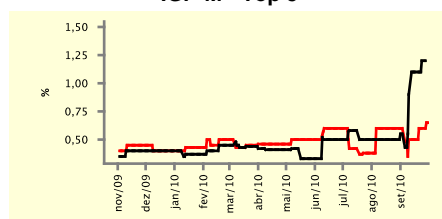

Taxa de Câmbio (fim de período) - Top 5

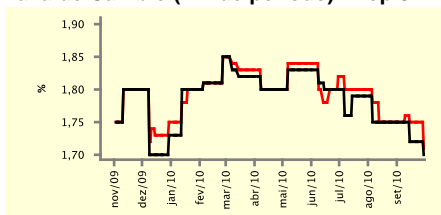

Meta Taxa Selic - Top 5

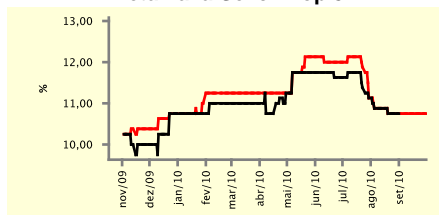

Expectativas de Mercado

Mediana - top 5	2010				2011			
	Há 4 semanas	Há 1 semana	Hoje	Comportamento semanal*	Há 4 semanas	Há 1 semana	Hoje	Comportamento semanal*
Curto prazo								
IPCA (%)	5,03	5,17	5,23	▲ (2)	4,80	5,73	5,73	= (1)
IGP-DI (%)	8,54	9,58	9,58	= (1)	4,91	5,02	5,02	= (1)
IGP-M (%)	8,32	9,16	9,25	▲ (4)	5,19	6,08	6,08	= (2)
Taxa de câmbio - fim de período (R\$/US\$)	1,75	1,75	1,75	= (2)	1,78	1,79	1,79	= (2)
Meta Taxa Selic - fim de período (%a.a.)	10,75	10,75	10,75	= (6)	11,88	12,25	12,25	= (1)
Médio prazo								
IPCA (%)	5,18	5,02	5,08	▲ (2)	4,97	5,01	4,86	▼ (1)
IGP-DI (%)	8,50	9,31	9,31	= (1)	4,54	4,98	4,98	= (1)
IGP-M (%)	8,42	9,10	9,36	▲ (2)	4,83	5,48	5,48	= (1)
Taxa de câmbio - fim de período (R\$/US\$)	1,78	1,75	1,75	= (2)	1,76	1,76	1,76	= (1)
Meta Taxa Selic - fim de período (%a.a.)	10,75	10,75	10,75	= (4)	10,88	11,25	11,25	= (1)

* comportamento dos indicadores desde o último Relatório de Mercado; os valores entre parênteses expressam o número de semanas em que vem ocorrendo o último comportamento

(▲ aumento, ▼ diminuição ou = estabilidade)

Expectativas de Mercado								
Média - top 5 - curto prazo	set/10				out/10			
	Há 4 semanas	Há 1 semana	Hoje	Comportamento semanal*	Há 4 semanas	Há 1 semana	Hoje	Comportamento semanal*
IPCA (%)	0,41	0,44	0,45	▲ (2)	0,43	0,53	0,57	▲ (4)
IGP-DI (%)	0,57	1,12	1,17	▲ (4)	0,49	0,61	0,74	▲ (3)
IGP-M (%)	0,55	1,16	-		0,59	0,58	0,60	▲ (3)
Taxa de câmbio - fim de período (R\$/US\$)	1,75	1,72	-		1,76	1,74	1,72	▼ (1)
Meta Taxa Selic (%a.a.)	-	-	-		10,79	10,75	10,75	= (2)

* comportamento dos indicadores desde o último Relatório de Mercado; os valores entre parênteses expressam o número de semanas em que vem ocorrendo o último comportamento

(▲ aumento, ▼ diminuição ou = estabilidade)

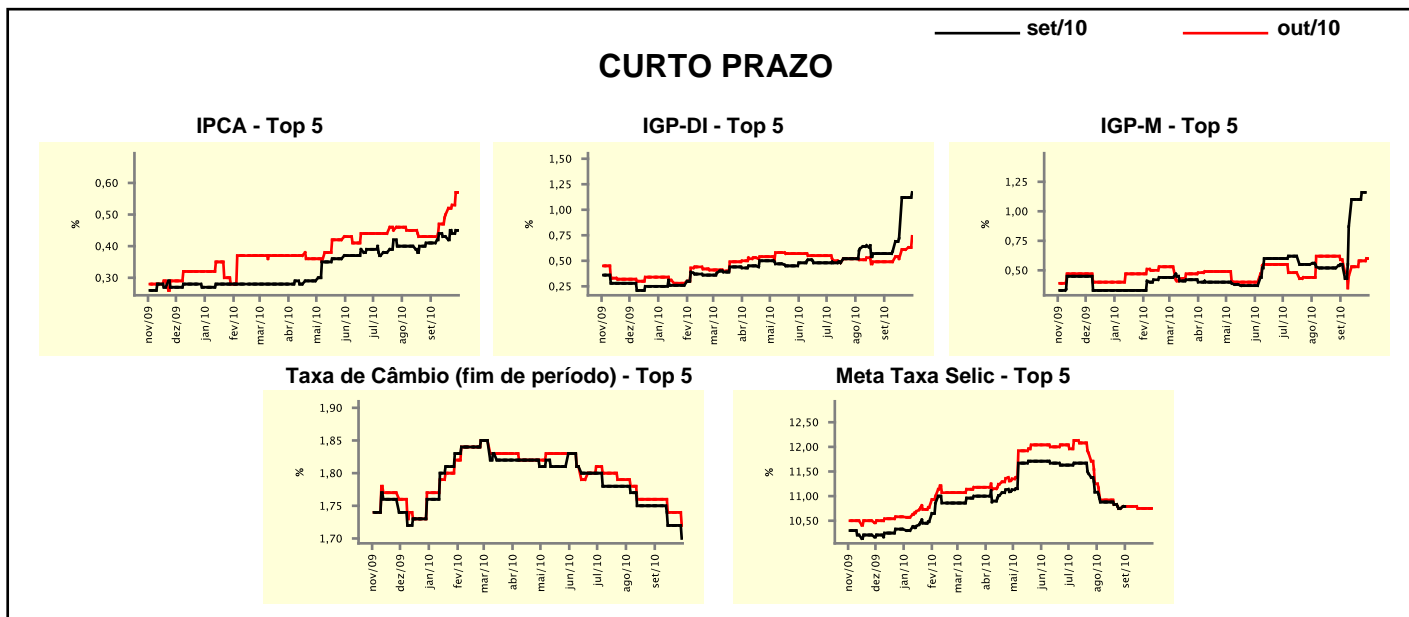

Expectativas de Mercado								
Média - top 5	2010				2011			
	Há 4 semanas	Há 1 semana	Hoje	Comportamento semanal*	Há 4 semanas	Há 1 semana	Hoje	Comportamento semanal*
Curto prazo								
IPCA (%)	5,09	5,17	5,23	▲ (5)	5,14	5,73	5,81	▲ (4)
IGP-DI (%)	8,56	9,61	9,88	▲ (4)	4,92	4,93	4,81	▼ (1)
IGP-M (%)	8,64	9,33	9,38	▲ (3)	5,45	5,94	5,94	= (1)
Taxa de câmbio - fim de período (R\$/US\$)	1,77	1,75	1,73	▼ (1)	1,78	1,80	1,78	▼ (1)
Meta Taxa Selic - fim de período (%a.a.)	10,79	10,75	10,75	= (2)	11,71	11,83	11,83	= (1)
Médio prazo								
IPCA (%)	5,14	5,02	5,06	▲ (2)	5,30	5,16	5,12	▼ (1)
IGP-DI (%)	8,44	9,38	9,38	= (1)	4,43	5,01	5,01	= (1)
IGP-M (%)	8,51	9,17	9,35	▲ (2)	4,60	5,73	5,73	= (1)
Taxa de câmbio - fim de período (R\$/US\$)	1,79	1,76	1,75	▼ (1)	1,80	1,77	1,76	▼ (1)
Meta Taxa Selic - fim de período (%a.a.)	10,83	10,75	10,75	= (3)	11,25	11,38	11,38	= (1)

* comportamento dos indicadores desde o último Relatório de Mercado; os valores entre parênteses expressam o número de semanas em que vem ocorrendo o último comportamento

(▲ aumento, ▼ diminuição ou = estabilidade)