

Expectativas de Mercado				
Inflação nos próximos 12 meses suavizada				
Mediana - agregado	Há 4 semanas	Há 1 semana	Hoje	Comportamento semanal*
IPCA (%)	4,97	5,06	5,12	▲ (4)
IGP-DI (%)	5,42	5,20	5,29	▲ (1)
IGP-M (%)	5,29	5,15	5,28	▲ (1)
IPC-Fipe (%)	4,37	4,47	4,48	▲ (5)

* comportamento dos indicadores desde o último Relatório de Mercado; os valores entre parênteses expressam o número de semanas em que vem ocorrendo o último comportamento

(▲ aumento, ▼ diminuição ou = estabilidade)

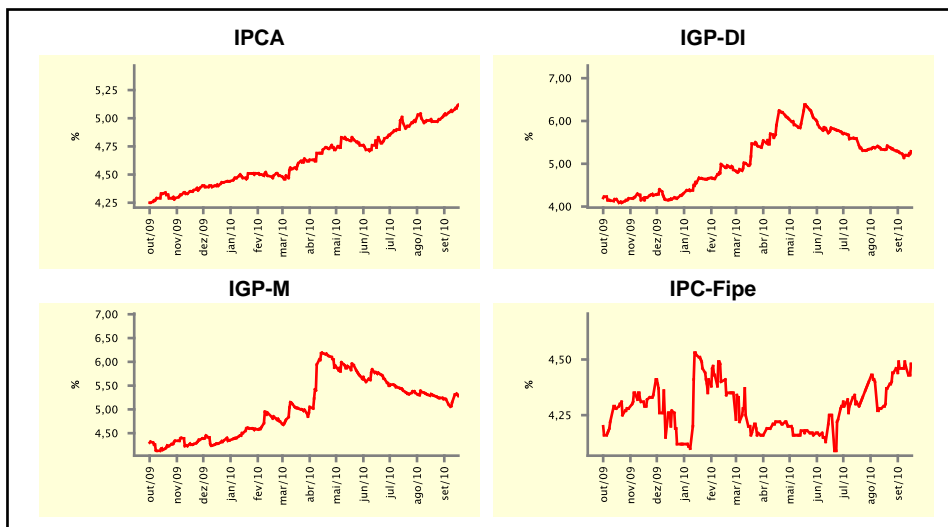

Mediana - agregado	set/10				out/10			
	Há 4 semanas	Há 1 semana	Hoje	Comportamento semanal*	Há 4 semanas	Há 1 semana	Hoje	Comportamento semanal*
IPCA (%)	0,36	0,37	0,39	▲ (2)	0,43	0,44	0,45	▲ (2)
IGP-DI (%)	0,48	0,56	0,71	▲ (3)	0,50	0,48	0,49	▲ (1)
IGP-M (%)	0,50	0,70	0,95	▲ (3)	0,50	0,50	0,50	= (21)
IPC-Fipe (%)	0,30	0,30	0,30	= (11)	0,35	0,35	0,35	= (4)
Taxa de câmbio - fim de período (R\$/US\$)	1,78	1,75	1,73	▼ (3)	1,80	1,77	1,75	▼ (3)
Meta Taxa Selic (%a.a.)	10,75	-	-	= (4)	10,75	10,75	10,75	= (4)

* comportamento dos indicadores desde o último Relatório de Mercado; os valores entre parênteses expressam o número de semanas em que vem ocorrendo o último comportamento

(▲ aumento, ▼ diminuição ou = estabilidade)

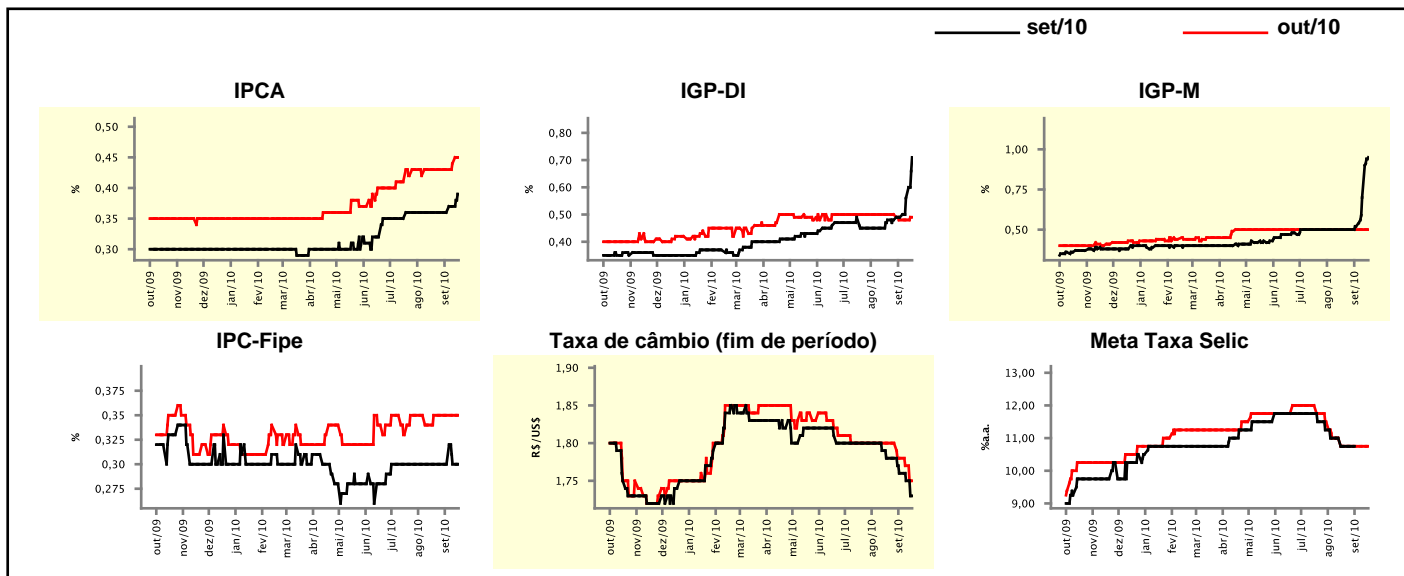

Expectativas de Mercado

Mediana - agregado	2010				2011			
	Há 4 semanas	Há 1 semana	Hoje	Comportamento semanal*	Há 4 semanas	Há 1 semana	Hoje	Comportamento semanal*
IPCA (%)	5,10	4,97	5,01	▲ (1)	4,86	4,90	4,95	▲ (2)
IGP-DI (%)	8,50	8,91	9,08	▲ (2)	5,00	5,00	5,01	▲ (1)
IGP-M (%)	8,56	8,79	9,05	▲ (3)	5,00	5,00	5,04	▲ (1)
IPC-Fipe (%)	5,00	4,90	4,90	▬ (2)	4,53	4,58	4,58	▬ (1)
Taxa de câmbio - fim de período (R\$/US\$)	1,80	1,77	1,75	▼ (3)	1,85	1,81	1,80	▼ (3)
Taxa de câmbio - média do período (R\$/US\$)	1,79	1,79	1,78	▬ (1)	1,83	1,80	1,79	▼ (4)
Meta Taxa Selic - fim de período (%a.a.)	10,75	10,75	10,75	▬ (4)	11,50	11,75	11,75	▬ (1)
Meta Taxa Selic - média do período (%a.a.)	10,03	10,03	10,03	▬ (4)	11,73	11,63	11,58	▼ (1)
Dívida Líquida do Setor Público (% do PIB)	40,77	40,80	40,60	▼ (1)	39,50	39,45	39,20	▼ (2)
PIB (% do crescimento)	7,10	7,42	7,47	▲ (3)	4,50	4,50	4,50	▬ (41)
Produção Industrial (% do crescimento)	11,49	11,34	11,37	▲ (1)	5,00	5,00	5,00	▬ (6)
Conta Corrente (US\$ Bilhões)	-49,91	-50,00	-50,00	▬ (2)	-57,90	-59,90	-60,00	▼ (2)
Balança Comercial (US\$ Bilhões)	15,00	15,00	15,00	▬ (6)	9,00	9,56	9,90	▲ (3)
Invest. Estrangeiro Direto (US\$ Bilhões)	31,00	30,00	30,00	▬ (3)	38,20	38,20	38,00	▼ (1)
Preços Administrados (%)	3,60	3,55	3,50	▼ (1)	4,80	4,78	4,76	▼ (2)

* comportamento dos indicadores desde o último Relatório de Mercado; os valores entre parênteses expressam o número de semanas em que vem ocorrendo o último comportamento

(▲ aumento, ▼ diminuição ou = estabilidade)

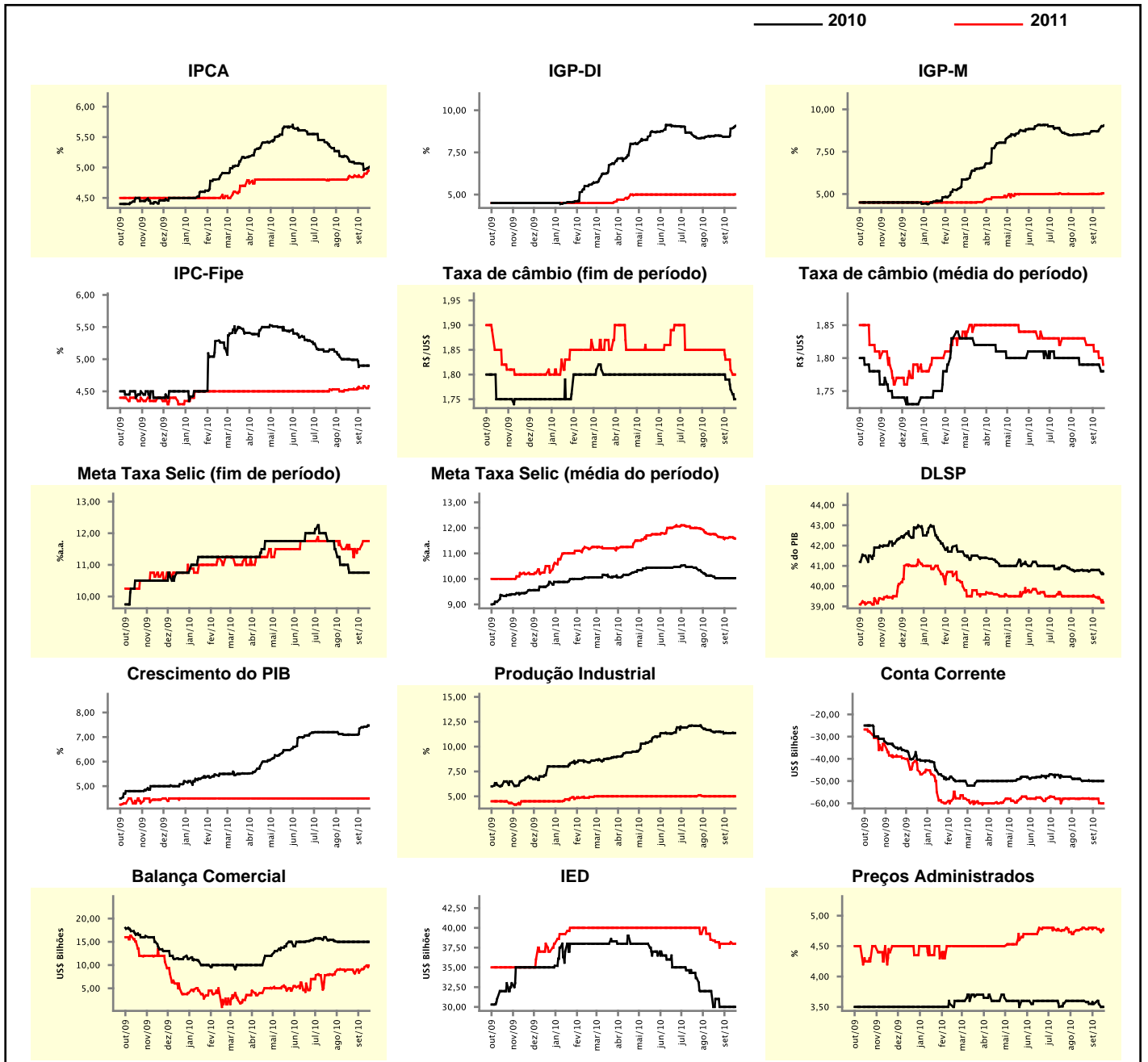

Expectativas de Mercado

Mediana - top 5 - curto prazo	set/10				out/10			
	Há 4 semanas	Há 1 semana	Hoje	Comportamento semanal*	Há 4 semanas	Há 1 semana	Hoje	Comportamento semanal*
IPCA (%)	0,40	0,46	0,41	▼ (1)	0,41	0,45	0,48	▲ (2)
IGP-DI (%)	0,50	0,60	0,72	▲ (2)	0,48	0,48	0,50	▲ (1)
IGP-M (%)	0,50	0,90	1,10	▲ (3)	0,60	0,50	0,50	▬ (1)
Taxa de câmbio - fim de período (R\$/US\$)	1,75	1,75	1,72	▼ (1)	1,75	1,76	1,75	▼ (1)
Meta Taxa Selic (%a.a.)	10,75	-	-	-	10,75	10,75	10,75	▬ (4)

* comportamento dos indicadores desde o último Relatório de Mercado; os valores entre parênteses expressam o número de semanas em que vem ocorrendo o último comportamento

(▲ aumento, ▼ diminuição ou = estabilidade)

CURTO PRAZO

— set/10

— out/10

IPCA - Top 5

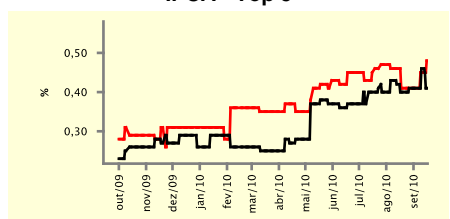

IGP-DI - Top 5

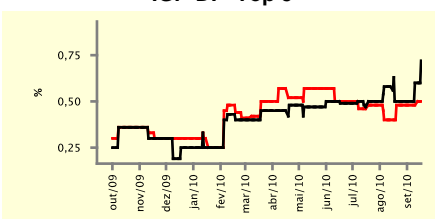

IGP-M - Top 5

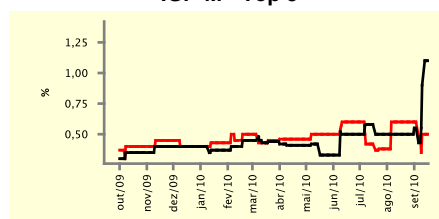

Taxa de Câmbio (fim de período) - Top 5

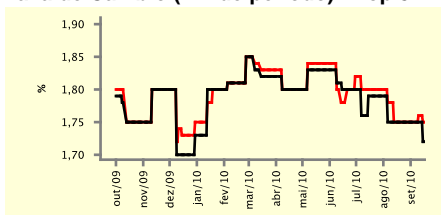

Meta Taxa Selic - Top 5

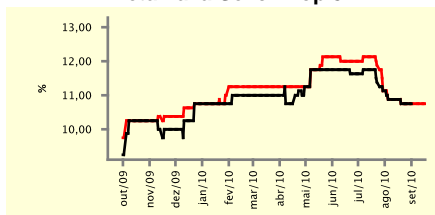

Expectativas de Mercado

Mediana - top 5	2010				2011			
	Há 4 semanas	Há 1 semana	Hoje	Comportamento semanal*	Há 4 semanas	Há 1 semana	Hoje	Comportamento semanal*
Curto prazo								
IPCA (%)	5,03	5,14	5,10	▼ (1)	4,80	5,59	5,63	▲ (2)
IGP-DI (%)	8,54	8,94	9,22	▲ (2)	4,91	4,91	4,91	▬ (4)
IGP-M (%)	8,55	8,50	8,97	▲ (2)	5,19	6,00	6,08	▲ (2)
Taxa de câmbio - fim de período (R\$/US\$)	1,76	1,76	1,75	▼ (1)	1,80	1,80	1,79	▼ (1)
Meta Taxa Selic - fim de período (%a.a.)	10,75	10,75	10,75	▬ (4)	12,13	11,88	12,00	▲ (1)
Médio prazo								
IPCA (%)	5,18	5,01	5,01	▬ (1)	4,97	4,97	4,97	▬ (4)
IGP-DI (%)	8,50	9,19	9,18	▼ (1)	4,54	4,49	4,73	▲ (1)
IGP-M (%)	8,50	8,84	8,82	▼ (1)	4,83	5,32	5,40	▲ (2)
Taxa de câmbio - fim de período (R\$/US\$)	1,78	1,76	1,75	▼ (2)	1,84	1,77	1,77	▬ (1)
Meta Taxa Selic - fim de período (%a.a.)	10,88	10,75	10,75	▬ (2)	10,88	10,88	10,88	▬ (4)

* comportamento dos indicadores desde o último Relatório de Mercado; os valores entre parênteses expressam o número de semanas em que vem ocorrendo o último comportamento

(▲ aumento, ▼ diminuição ou = estabilidade)

Expectativas de Mercado								
Média - top 5 - curto prazo	set/10				out/10			
	Há 4 semanas	Há 1 semana	Hoje	Comportamento semanal*	Há 4 semanas	Há 1 semana	Hoje	Comportamento semanal*
IPCA (%)	0,40	0,44	0,43	▼ (1)	0,43	0,47	0,50	▲ (2)
IGP-DI (%)	0,57	0,59	0,72	▲ (2)	0,49	0,49	0,52	▲ (1)
IGP-M (%)	0,52	0,87	1,10	▲ (3)	0,62	0,45	0,53	▲ (1)
Taxa de câmbio - fim de período (R\$/US\$)	1,75	1,75	1,72	▼ (1)	1,76	1,76	1,74	▼ (1)
Meta Taxa Selic (%a.a.)	10,83	-	-	-	10,83	10,79	10,75	▼ (1)

* comportamento dos indicadores desde o último Relatório de Mercado; os valores entre parênteses expressam o número de semanas em que vem ocorrendo o último comportamento

(▲ aumento, ▼ diminuição ou = estabilidade)

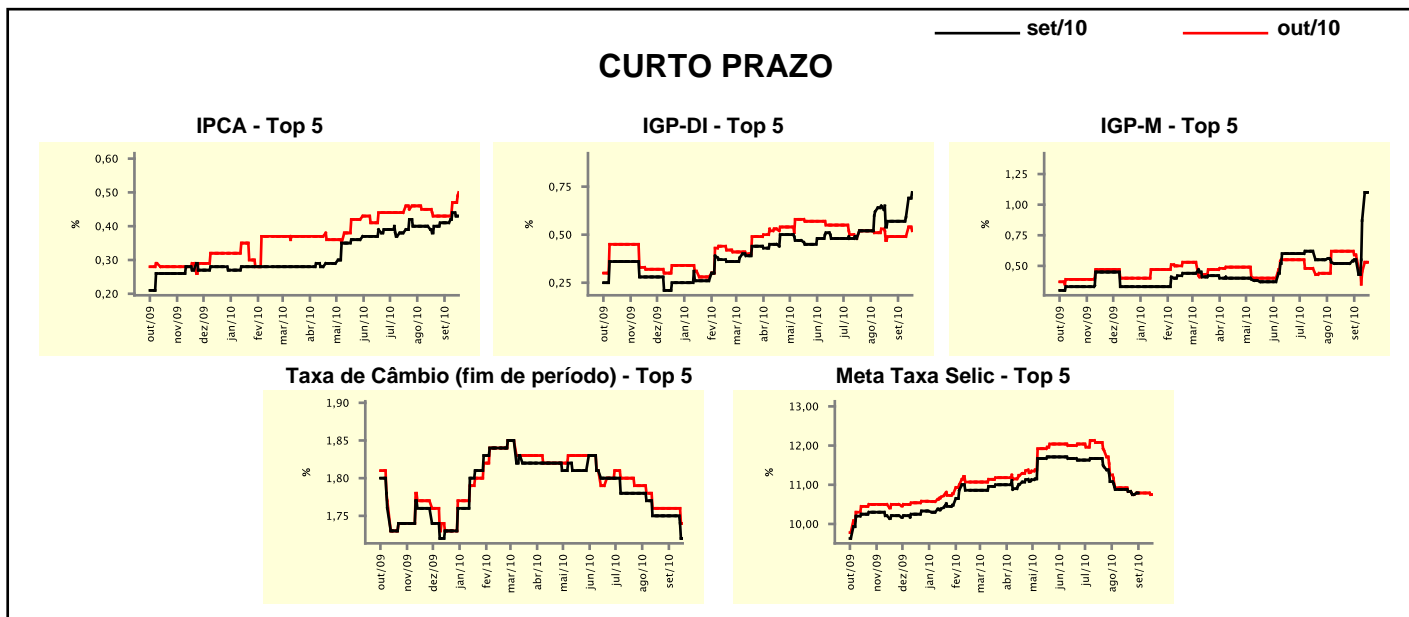

Expectativas de Mercado								
Média - top 5	2010				2011			
	Há 4 semanas	Há 1 semana	Hoje	Comportamento semanal*	Há 4 semanas	Há 1 semana	Hoje	Comportamento semanal*
Curto prazo								
IPCA (%)	5,12	5,11	5,14	▲ (3)	5,14	5,54	5,68	▲ (2)
IGP-DI (%)	8,56	8,87	9,00	▲ (2)	4,92	4,92	4,92	= (4)
IGP-M (%)	8,68	8,63	9,18	▲ (1)	5,47	5,82	5,91	▲ (2)
Taxa de câmbio - fim de período (R\$/US\$)	1,78	1,77	1,75	▼ (1)	1,80	1,81	1,80	▼ (1)
Meta Taxa Selic - fim de período (%a.a.)	10,83	10,79	10,75	▼ (1)	12,00	11,71	11,75	▲ (1)
Médio prazo								
IPCA (%)	5,18	4,95	4,95	= (1)	5,30	5,15	5,15	= (1)
IGP-DI (%)	8,44	8,98	9,25	▲ (2)	4,43	4,66	4,99	▲ (2)
IGP-M (%)	8,56	8,92	8,83	▼ (1)	4,60	5,50	5,49	▼ (1)
Taxa de câmbio - fim de período (R\$/US\$)	1,79	1,76	1,76	= (1)	1,84	1,77	1,77	= (1)
Meta Taxa Selic - fim de período (%a.a.)	10,96	10,75	10,75	= (1)	10,96	11,25	11,25	= (2)

* comportamento dos indicadores desde o último Relatório de Mercado; os valores entre parênteses expressam o número de semanas em que vem ocorrendo o último comportamento

(▲ aumento, ▼ diminuição ou = estabilidade)