

Expectativas de Mercado				
Inflação nos próximos 12 meses suavizada				
Mediana - agregado	Há 4 semanas	Há 1 semana	Hoje	Comportamento semanal*
IPCA (%)	5,00	4,99	5,03	▲ (2)
IGP-DI (%)	5,37	5,33	5,26	▼ (2)
IGP-M (%)	5,37	5,24	5,21	▼ (4)
IPC-Fipe (%)	4,40	4,44	4,46	▲ (3)

* comportamento dos indicadores desde o último Relatório de Mercado; os valores entre parênteses expressam o número de semanas em que vem ocorrendo o último comportamento
(▲ aumento, ▼ diminuição ou = estabilidade)

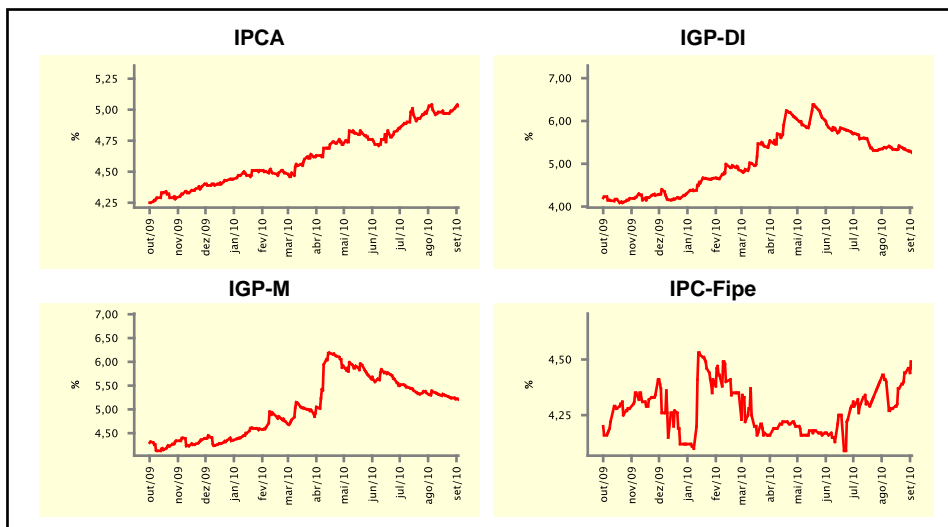

Mediana - agregado	Expectativas de Mercado							
	ago/10				set/10			
	Há 4 semanas	Há 1 semana	Hoje	Comportamento semanal*	Há 4 semanas	Há 1 semana	Hoje	Comportamento semanal*
IPCA (%)	0,30	0,17	0,16	▼ (7)	0,36	0,36	0,36	= (6)
IGP-DI (%)	0,58	0,66	0,70	▲ (1)	0,45	0,48	0,49	▲ (1)
IGP-M (%)	0,60	0,61	-	-	0,50	0,50	0,52	▲ (1)
IPC-Fipe (%)	0,30	0,30	-	-	0,30	0,30	0,30	= (9)
Taxa de câmbio - fim de período (R\$/US\$)	1,78	1,77	-	-	1,80	1,78	1,76	▼ (1)
Meta Taxa Selic (%a.a.)	-	-	-	-	11,00	10,75	-	-

* comportamento dos indicadores desde o último Relatório de Mercado; os valores entre parênteses expressam o número de semanas em que vem ocorrendo o último comportamento
(▲ aumento, ▼ diminuição ou = estabilidade)

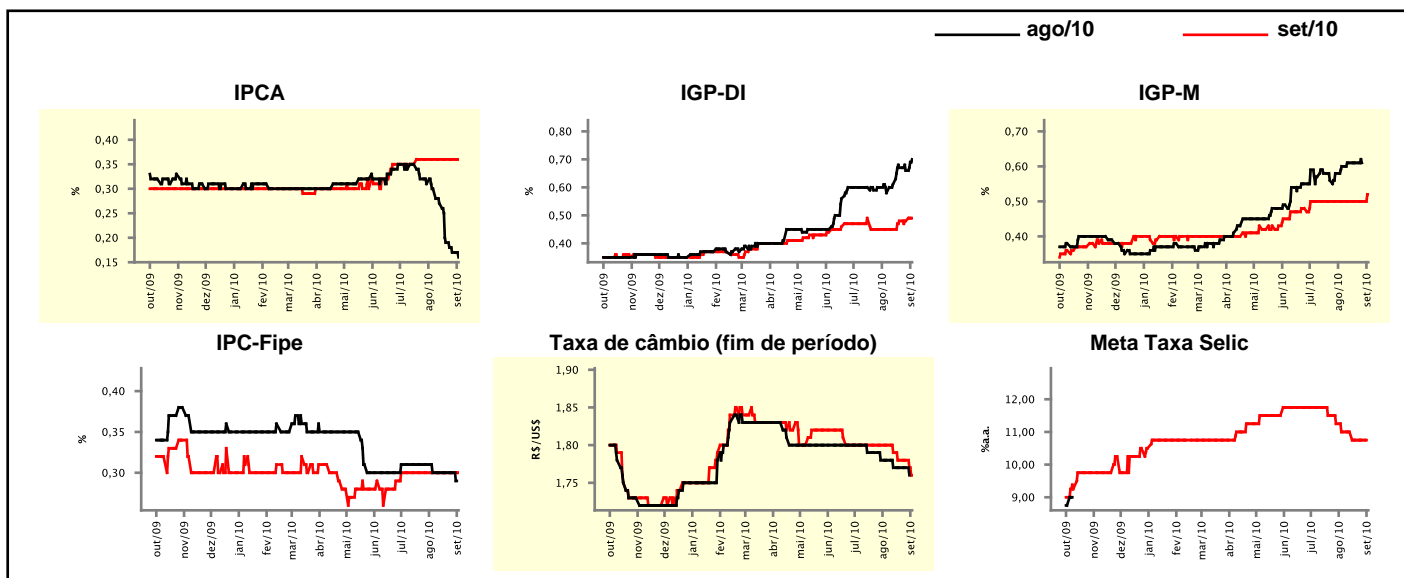

Expectativas de Mercado

Mediana - agregado	2010				2011			
	Há 4 semanas	Há 1 semana	Hoje	Comportamento semanal*	Há 4 semanas	Há 1 semana	Hoje	Comportamento semanal*
IPCA (%)	5,19	5,07	5,07	≡ (1)	4,80	4,87	4,85	▼ (1)
IGP-DI (%)	8,43	8,49	8,43	▼ (2)	5,00	5,00	5,00	≡ (18)
IGP-M (%)	8,50	8,56	8,71	▲ (1)	5,00	5,01	5,01	≡ (1)
IPC-Fipe (%)	5,04	4,99	4,90	▼ (2)	4,50	4,53	4,55	▲ (1)
Taxa de câmbio - fim de período (R\$/US\$)	1,80	1,80	1,79	▼ (1)	1,85	1,85	1,83	▼ (1)
Taxa de câmbio - média do período (R\$/US\$)	1,80	1,79	1,79	≡ (3)	1,83	1,82	1,81	▼ (2)
Meta Taxa Selic - fim de período (%a.a.)	11,00	10,75	10,75	≡ (2)	11,63	11,50	11,50	≡ (3)
Meta Taxa Selic - média do período (%a.a.)	10,13	10,03	10,03	≡ (2)	11,79	11,63	11,60	▼ (6)
Dívida Líquida do Setor Público (% do PIB)	40,73	40,73	40,80	▲ (1)	39,50	39,50	39,50	≡ (6)
PIB (% do crescimento)	7,12	7,09	7,34	▲ (1)	4,50	4,50	4,50	≡ (39)
Produção Industrial (% do crescimento)	11,70	11,47	11,37	▼ (7)	5,00	5,00	5,00	≡ (4)
Conta Corrente (US\$ Bilhões)	-49,00	-49,96	-50,00	▼ (3)	-58,00	-58,00	-58,00	≡ (1)
Balança Comercial (US\$ Bilhões)	15,00	15,00	15,00	≡ (4)	9,11	8,18	8,68	▲ (1)
Invest. Estrangeiro Direto (US\$ Bilhões)	32,00	30,00	30,00	≡ (1)	39,25	38,00	38,00	≡ (1)
Preços Administrados (%)	3,60	3,55	3,55	≡ (1)	4,73	4,80	4,80	≡ (2)

* comportamento dos indicadores desde o último Relatório de Mercado; os valores entre parênteses expressam o número de semanas em que vem ocorrendo o último comportamento

(▲ aumento, ▼ diminuição ou = estabilidade)

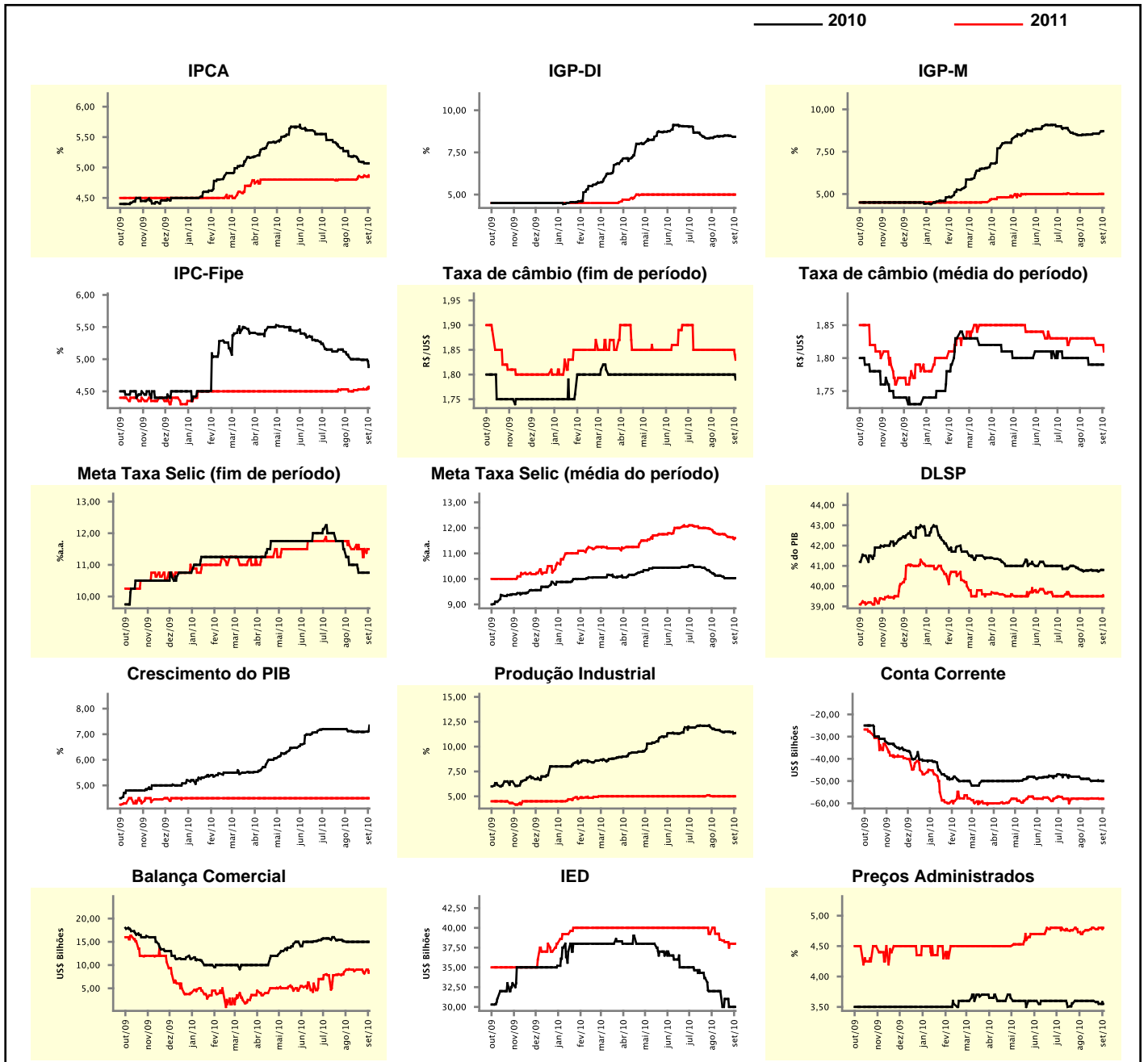

Expectativas de Mercado

Mediana - top 5 - curto prazo	ago/10				set/10			
	Há 4 semanas	Há 1 semana	Hoje	Comportamento semanal*	Há 4 semanas	Há 1 semana	Hoje	Comportamento semanal*
IPCA (%)	0,25	0,10	0,10	≡ (2)	0,43	0,41	0,41	≡ (1)
IGP-DI (%)	0,75	0,75	0,75	≡ (4)	0,58	0,50	0,50	≡ (2)
IGP-M (%)	0,70	0,79	-		0,50	0,50	0,55	▲ (1)
Taxa de câmbio - fim de período (R\$/US\$)	1,78	1,75	-		1,75	1,75	1,75	≡ (4)
Meta Taxa Selic (%a.a.)	-	-	-		10,88	10,75	-	

* comportamento dos indicadores desde o último Relatório de Mercado; os valores entre parênteses expressam o número de semanas em que vem ocorrendo o último comportamento

(▲ aumento, ▼ diminuição ou = estabilidade)

CURTO PRAZO

— ago/10 — set/10

IPCA - Top 5

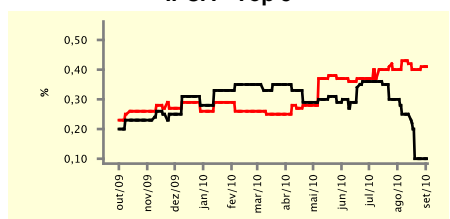

IGP-DI - Top 5

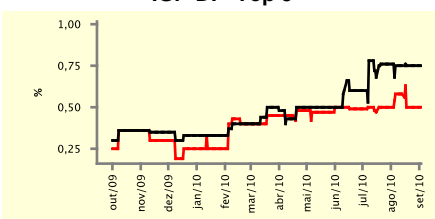

IGP-M - Top 5

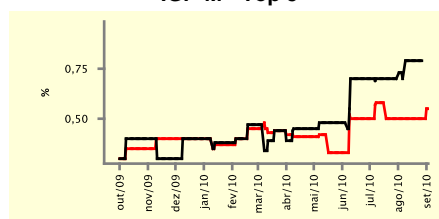

Taxa de Câmbio (fim de período) - Top 5

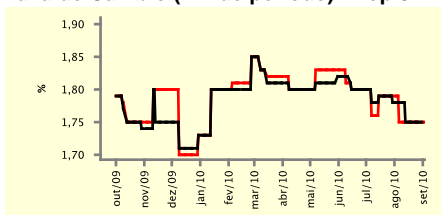

Meta Taxa Selic - Top 5

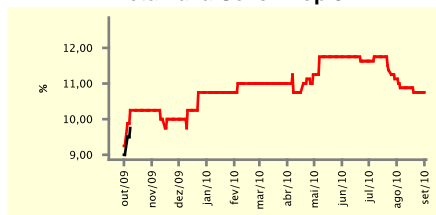

Expectativas de Mercado

Mediana - top 5	2010				2011			
	Há 4 semanas	Há 1 semana	Hoje	Comportamento semanal*	Há 4 semanas	Há 1 semana	Hoje	Comportamento semanal*
Curto prazo								
IPCA (%)	5,23	5,03	5,03	≡ (2)	4,85	4,80	4,80	≡ (3)
IGP-DI (%)	8,38	8,54	8,54	≡ (2)	4,95	4,91	4,91	≡ (2)
IGP-M (%)	8,36	8,55	8,32	▼ (1)	5,19	5,19	5,19	≡ (4)
Taxa de câmbio - fim de período (R\$/US\$)	1,78	1,76	1,75	▼ (1)	1,85	1,80	1,78	▼ (1)
Meta Taxa Selic - fim de período (%a.a.)	10,88	10,75	10,75	≡ (2)	12,25	11,88	11,88	≡ (1)
Médio prazo								
IPCA (%)	5,11	5,18	5,18	≡ (2)	4,75	4,97	4,97	≡ (2)
IGP-DI (%)	8,44	8,50	8,50	≡ (3)	4,54	4,54	4,54	≡ (4)
IGP-M (%)	8,36	8,50	8,42	▼ (1)	4,89	4,83	4,83	≡ (3)
Taxa de câmbio - fim de período (R\$/US\$)	1,78	1,78	1,78	≡ (4)	1,84	1,84	1,76	▼ (1)
Meta Taxa Selic - fim de período (%a.a.)	11,25	10,88	10,75	▼ (1)	12,25	10,88	10,88	≡ (2)

* comportamento dos indicadores desde o último Relatório de Mercado; os valores entre parênteses expressam o número de semanas em que vem ocorrendo o último comportamento

(▲ aumento, ▼ diminuição ou = estabilidade)

Expectativas de Mercado									
Média - top 5 - curto prazo	ago/10				set/10				
	Há 4 semanas	Há 1 semana	Hoje	Comportamento semanal*	Há 4 semanas	Há 1 semana	Hoje	Comportamento semanal*	
IPCA (%)	0,27	0,11	0,11	== (1)	0,40	0,41	0,41	== (1)	
IGP-DI (%)	0,75	0,83	0,83	== (2)	0,62	0,57	0,57	== (2)	
IGP-M (%)	0,66	0,74	-		0,53	0,52	0,55	▲ (1)	
Taxa de câmbio - fim de período (R\$/US\$)	1,77	1,75	-		1,77	1,75	1,75	== (3)	
Meta Taxa Selic (%a.a.)	-	-	-		10,88	10,75	-		

* comportamento dos indicadores desde o último Relatório de Mercado; os valores entre parênteses expressam o número de semanas em que vem ocorrendo o último comportamento

(▲ aumento, ▼ diminuição ou = estabilidade)

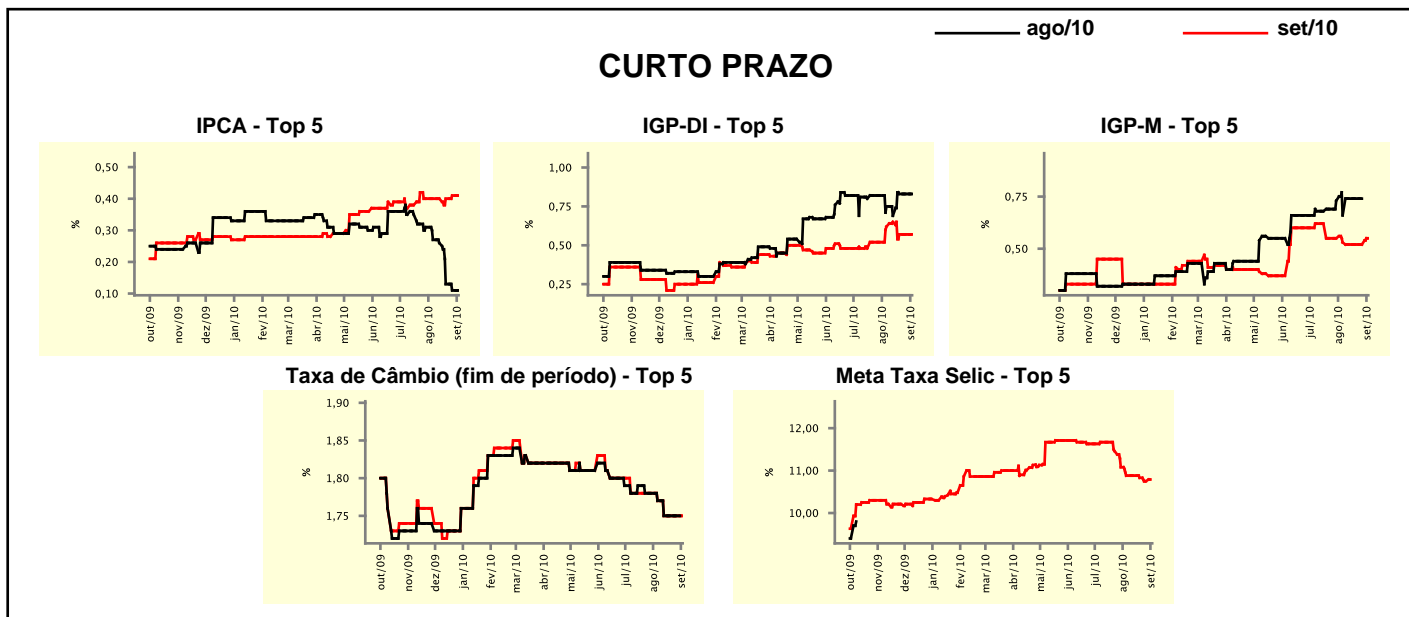

Expectativas de Mercado									
Média - top 5	2010				2011				
	Há 4 semanas	Há 1 semana	Hoje	Comportamento semanal*	Há 4 semanas	Há 1 semana	Hoje	Comportamento semanal*	
Curto prazo									
IPCA (%)	5,34	5,08	5,09	▲ (1)	5,26	5,14	5,14	== (2)	
IGP-DI (%)	8,45	8,56	8,56	== (2)	5,04	4,92	4,92	== (2)	
IGP-M (%)	8,60	8,68	8,64	▼ (1)	5,47	5,47	5,45	▼ (1)	
Taxa de câmbio - fim de período (R\$/US\$)	1,79	1,78	1,77	▼ (1)	1,82	1,80	1,78	▼ (1)	
Meta Taxa Selic - fim de período (%a.a.)	10,92	10,75	10,79	▲ (1)	12,30	11,71	11,71	== (1)	
Médio prazo									
IPCA (%)	5,14	5,16	5,14	▼ (2)	5,23	5,30	5,30	== (2)	
IGP-DI (%)	8,32	8,44	8,44	== (2)	4,36	4,43	4,43	== (2)	
IGP-M (%)	8,43	8,56	8,51	▼ (1)	4,63	4,60	4,60	== (3)	
Taxa de câmbio - fim de período (R\$/US\$)	1,79	1,79	1,79	== (4)	1,84	1,84	1,80	▼ (1)	
Meta Taxa Selic - fim de período (%a.a.)	11,30	10,96	10,83	▼ (1)	12,15	10,96	11,25	▲ (1)	

* comportamento dos indicadores desde o último Relatório de Mercado; os valores entre parênteses expressam o número de semanas em que vem ocorrendo o último comportamento

(▲ aumento, ▼ diminuição ou = estabilidade)