

Expectativas de Mercado				
Inflação nos próximos 12 meses suavizada				
Mediana - agregado	Há 4 semanas	Há 1 semana	Hoje	Comportamento semanal*
IPCA (%)	4,96	5,00	4,98	▼ (1)
IGP-DI (%)	5,59	5,37	5,34	▼ (1)
IGP-M (%)	5,40	5,37	5,31	▼ (1)
IPC-Fipe (%)	4,31	4,40	4,28	▼ (1)

* comportamento dos indicadores desde o último Relatório de Mercado; os valores entre parênteses expressam o número de semanas em que vem ocorrendo o último comportamento

(▲ aumento, ▼ diminuição ou = estabilidade)

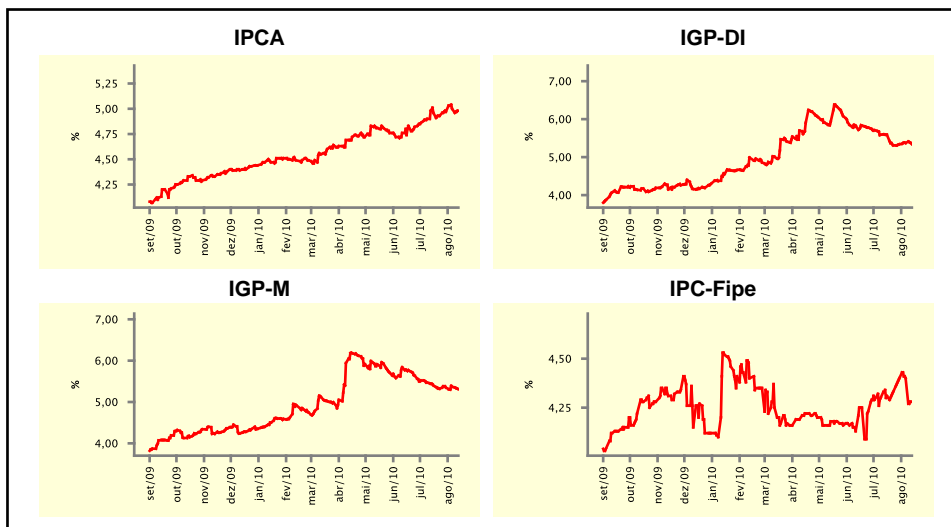

Mediana - agregado	ago/10				set/10			
	Há 4 semanas	Há 1 semana	Hoje	Comportamento semanal*	Há 4 semanas	Há 1 semana	Hoje	Comportamento semanal*
IPCA (%)	0,35	0,30	0,27	▼ (4)	0,35	0,36	0,36	≡ (3)
IGP-DI (%)	0,60	0,58	0,61	▲ (1)	0,49	0,45	0,45	≡ (3)
IGP-M (%)	0,58	0,60	0,61	▲ (3)	0,50	0,50	0,50	≡ (6)
IPC-Fipe (%)	0,31	0,30	0,30	≡ (1)	0,30	0,30	0,30	≡ (6)
Taxa de câmbio - fim de período (R\$/US\$)	1,79	1,78	1,77	▼ (1)	1,80	1,80	1,79	▼ (1)
Meta Taxa Selic (%a.a.)	-	-	-	-	11,75	11,00	11,00	≡ (1)

* comportamento dos indicadores desde o último Relatório de Mercado; os valores entre parênteses expressam o número de semanas em que vem ocorrendo o último comportamento

(▲ aumento, ▼ diminuição ou = estabilidade)

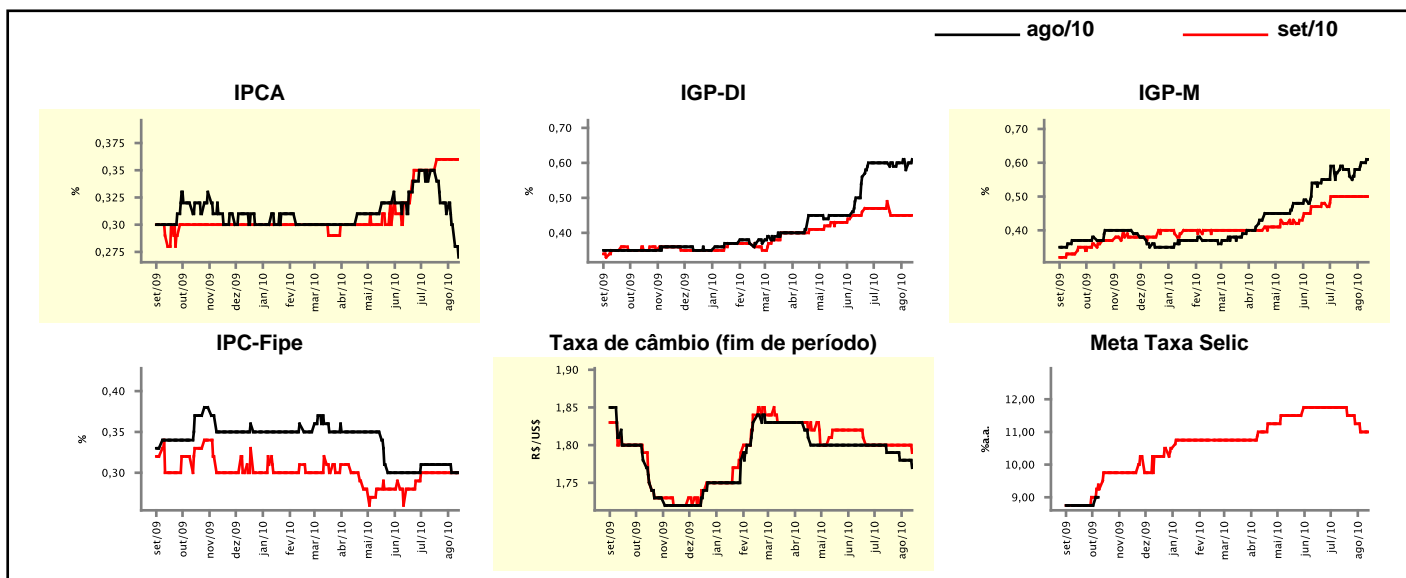

Expectativas de Mercado

Mediana - agregado	2010				2011			
	Há 4 semanas	Há 1 semana	Hoje	Comportamento semanal*	Há 4 semanas	Há 1 semana	Hoje	Comportamento semanal*
IPCA (%)	5,42	5,19	5,19	≡ (1)	4,80	4,80	4,80	≡ (18)
IGP-DI (%)	8,58	8,43	8,46	▲ (2)	5,00	5,00	5,00	≡ (15)
IGP-M (%)	8,79	8,50	8,51	▲ (2)	5,04	5,00	5,00	≡ (3)
IPC-Fipe (%)	5,12	5,04	5,00	▼ (3)	4,50	4,50	4,52	▲ (1)
Taxa de câmbio - fim de período (R\$/US\$)	1,80	1,80	1,80	≡ (21)	1,85	1,85	1,85	≡ (5)
Taxa de câmbio - média do período (R\$/US\$)	1,80	1,80	1,79	▼ (1)	1,82	1,83	1,83	≡ (3)
Meta Taxa Selic - fim de período (%a.a.)	12,00	11,00	11,00	≡ (1)	11,75	11,63	11,50	▼ (2)
Meta Taxa Selic - média do período (%a.a.)	10,47	10,13	10,13	≡ (1)	12,00	11,79	11,75	▼ (3)
Dívida Líquida do Setor Público (% do PIB)	40,90	40,73	40,77	▲ (1)	39,70	39,50	39,50	≡ (3)
PIB (% do crescimento)	7,20	7,12	7,09	▼ (2)	4,50	4,50	4,50	≡ (36)
Produção Industrial (% do crescimento)	12,12	11,70	11,57	▼ (4)	5,00	5,00	5,00	≡ (1)
Conta Corrente (US\$ Bilhões)	-47,46	-49,00	-49,00	≡ (1)	-60,00	-58,00	-58,00	≡ (1)
Balança Comercial (US\$ Bilhões)	16,00	15,00	15,00	≡ (1)	7,81	9,11	8,68	▼ (1)
Invest. Estrangeiro Direto (US\$ Bilhões)	34,30	32,00	32,00	≡ (2)	40,00	39,25	38,50	▼ (1)
Preços Administrados (%)	3,50	3,60	3,60	≡ (2)	4,76	4,73	4,76	▲ (1)

* comportamento dos indicadores desde o último Relatório de Mercado; os valores entre parênteses expressam o número de semanas em que vem ocorrendo o último comportamento

(▲ aumento, ▼ diminuição ou = estabilidade)

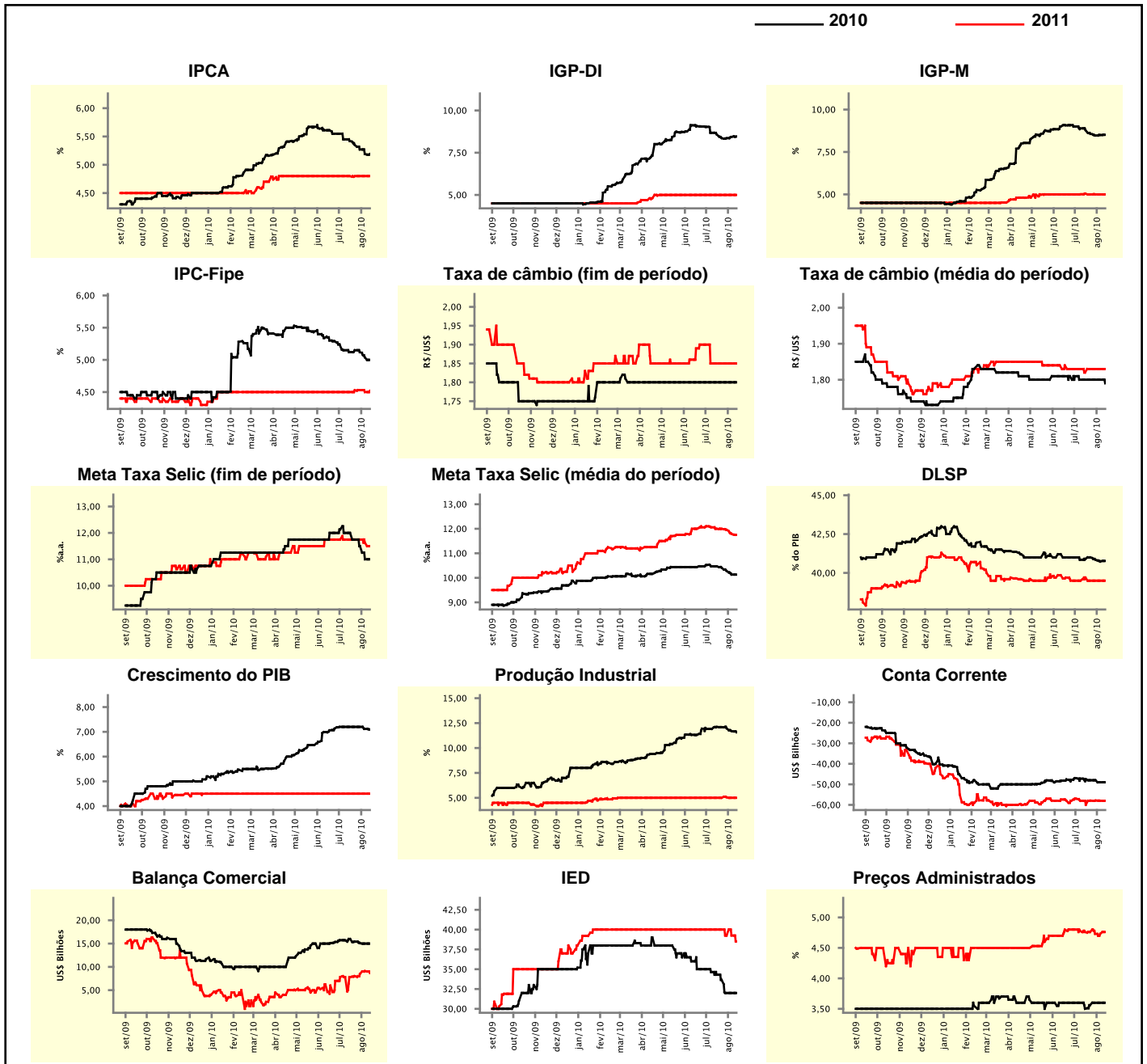

Expectativas de Mercado

Mediana - top 5 - curto prazo	ago/10				set/10			
	Há 4 semanas	Há 1 semana	Hoje	Comportamento semanal*	Há 4 semanas	Há 1 semana	Hoje	Comportamento semanal*
IPCA (%)	0,35	0,25	0,25	≡ (1)	0,40	0,43	0,42	▼ (1)
IGP-DI (%)	0,68	0,75	0,75	≡ (1)	0,47	0,58	0,58	≡ (1)
IGP-M (%)	0,70	0,70	0,79	▲ (1)	0,58	0,50	0,50	≡ (3)
Taxa de câmbio - fim de período (R\$/US\$)	1,79	1,78	1,75	▼ (1)	1,79	1,75	1,75	≡ (1)
Meta Taxa Selic (%a.a.)	-	-	-	-	11,75	10,88	10,88	≡ (1)

* comportamento dos indicadores desde o último Relatório de Mercado; os valores entre parênteses expressam o número de semanas em que vem ocorrendo o último comportamento

(▲ aumento, ▼ diminuição ou = estabilidade)

CURTO PRAZO

— ago/10 — set/10

IPCA - Top 5

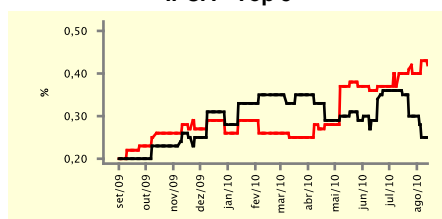

IGP-DI - Top 5

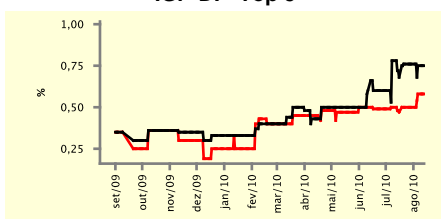

IGP-M - Top 5

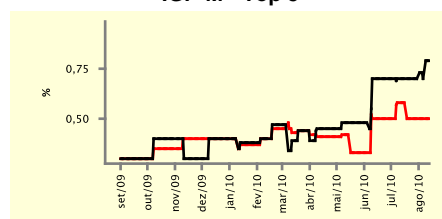

Taxa de Câmbio (fim de período) - Top 5

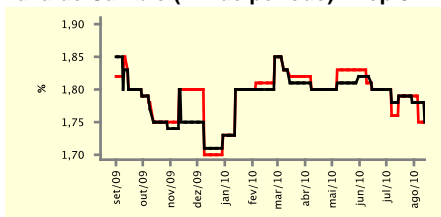

Meta Taxa Selic - Top 5

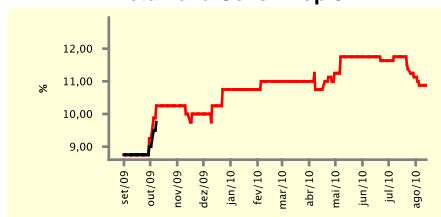

Expectativas de Mercado

Mediana - top 5	2010				2011			
	Há 4 semanas	Há 1 semana	Hoje	Comportamento semanal*	Há 4 semanas	Há 1 semana	Hoje	Comportamento semanal*
Curto prazo								
IPCA (%)	5,48	5,23	5,23	≡ (1)	4,80	4,85	4,80	▼ (2)
IGP-DI (%)	8,53	8,38	8,38	≡ (1)	5,22	4,95	4,95	≡ (1)
IGP-M (%)	8,43	8,36	8,55	▲ (1)	5,35	5,19	5,19	≡ (1)
Taxa de câmbio - fim de período (R\$/US\$)	1,80	1,78	1,76	▼ (2)	1,90	1,85	1,80	▼ (2)
Meta Taxa Selic - fim de período (%a.a.)	12,38	10,88	10,88	≡ (1)	12,00	12,25	12,25	≡ (1)
Médio prazo								
IPCA (%)	5,32	5,11	5,10	▼ (2)	5,16	4,75	4,90	▲ (2)
IGP-DI (%)	8,50	8,44	8,50	▲ (1)	4,70	4,54	4,54	≡ (1)
IGP-M (%)	8,43	8,36	8,36	≡ (1)	4,80	4,89	4,83	▼ (1)
Taxa de câmbio - fim de período (R\$/US\$)	1,82	1,78	1,78	≡ (1)	1,87	1,84	1,84	≡ (1)
Meta Taxa Selic - fim de período (%a.a.)	12,00	11,25	11,00	▼ (1)	12,50	12,25	12,25	≡ (1)

* comportamento dos indicadores desde o último Relatório de Mercado; os valores entre parênteses expressam o número de semanas em que vem ocorrendo o último comportamento

(▲ aumento, ▼ diminuição ou = estabilidade)

Expectativas de Mercado									
Média - top 5 - curto prazo	ago/10				set/10				
	Há 4 semanas	Há 1 semana	Hoje	Comportamento semanal*	Há 4 semanas	Há 1 semana	Hoje	Comportamento semanal*	
IPCA (%)	0,35	0,27	0,26	▼ (4)	0,38	0,40	0,40	≡ (2)	
IGP-DI (%)	0,80	0,75	0,69	▼ (2)	0,48	0,62	0,65	▲ (2)	
IGP-M (%)	0,68	0,66	0,74	▲ (1)	0,62	0,53	0,52	▼ (2)	
Taxa de câmbio - fim de período (R\$/US\$)	1,79	1,77	1,75	▼ (2)	1,78	1,77	1,75	▼ (2)	
Meta Taxa Selic (%a.a.)	-	-	-		11,67	10,88	10,88	≡ (1)	

* comportamento dos indicadores desde o último Relatório de Mercado; os valores entre parênteses expressam o número de semanas em que vem ocorrendo o último comportamento

(▲ aumento, ▼ diminuição ou = estabilidade)

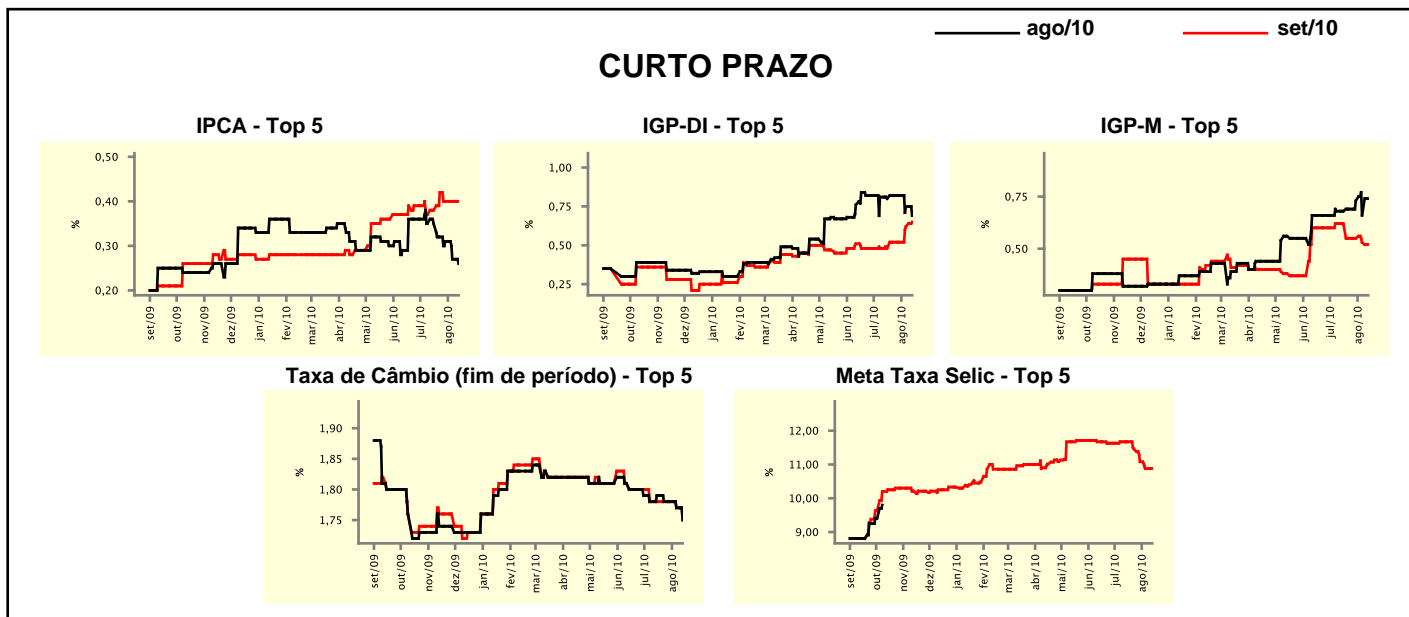

Expectativas de Mercado									
Média - top 5	2010				2011				
	Há 4 semanas	Há 1 semana	Hoje	Comportamento semanal*	Há 4 semanas	Há 1 semana	Hoje	Comportamento semanal*	
Curto prazo									
IPCA (%)	5,48	5,34	5,34	≡ (1)	5,14	5,26	5,10	▼ (1)	
IGP-DI (%)	8,60	8,45	8,45	≡ (1)	5,42	5,04	5,07	▲ (2)	
IGP-M (%)	8,94	8,60	8,68	▲ (1)	5,16	5,47	5,47	≡ (1)	
Taxa de câmbio - fim de período (R\$/US\$)	1,81	1,79	1,78	▼ (2)	1,90	1,82	1,80	▼ (2)	
Meta Taxa Selic - fim de período (%a.a.)	12,33	10,92	10,92	≡ (1)	12,00	12,30	12,30	≡ (1)	
Médio prazo									
IPCA (%)	5,53	5,14	5,17	▲ (1)	5,24	5,23	5,29	▲ (2)	
IGP-DI (%)	8,52	8,32	8,42	▲ (1)	5,03	4,36	4,38	▲ (2)	
IGP-M (%)	8,84	8,43	8,45	▲ (1)	5,13	4,63	4,60	▼ (2)	
Taxa de câmbio - fim de período (R\$/US\$)	1,82	1,79	1,79	≡ (1)	1,86	1,84	1,84	≡ (1)	
Meta Taxa Selic - fim de período (%a.a.)	12,20	11,30	11,00	▼ (1)	12,50	12,15	11,80	▼ (2)	

* comportamento dos indicadores desde o último Relatório de Mercado; os valores entre parênteses expressam o número de semanas em que vem ocorrendo o último comportamento

(▲ aumento, ▼ diminuição ou = estabilidade)