

Expectativas de Mercado				
Inflação nos próximos 12 meses suavizada				
Mediana - agregado	Há 4 semanas	Há 1 semana	Hoje	Comportamento semanal*
IPCA (%)	4,72	4,82	4,86	▲ (1)
IGP-DI (%)	5,85	5,78	5,71	▼ (2)
IGP-M (%)	5,58	5,64	5,52	▼ (3)
IPC-Fipe (%)	4,16	4,23	4,29	▲ (1)

\* comportamento dos indicadores desde o último Relatório de Mercado; os valores entre parênteses expressam o número de semanas em que vem ocorrendo o último comportamento

( ▲ aumento, ▼ diminuição ou = estabilidade)

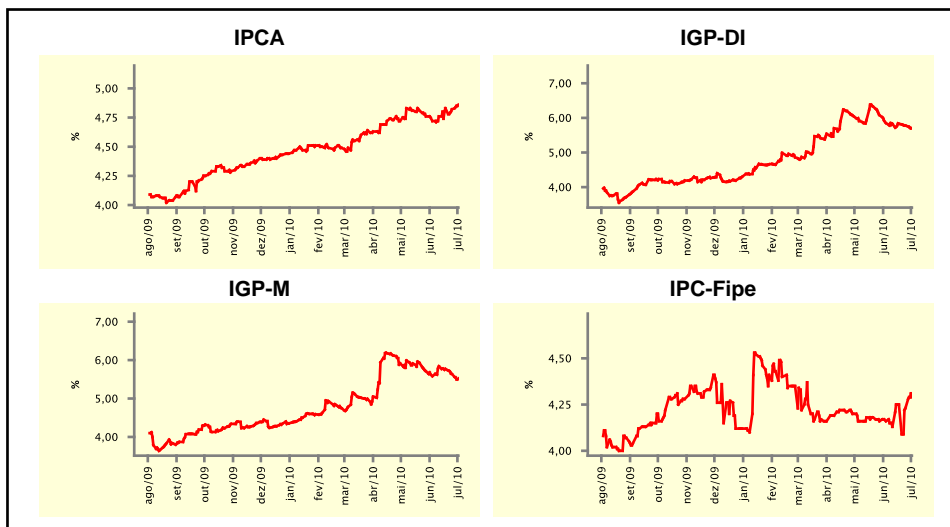

Mediana - agregado	Expectativas de Mercado							
	jun/10				jul/10			
	Há 4 semanas	Há 1 semana	Hoje	Comportamento semanal*	Há 4 semanas	Há 1 semana	Hoje	Comportamento semanal*
IPCA (%)	0,30	0,14	0,12	▼ (4)	0,30	0,26	0,25	▼ (2)
IGP-DI (%)	0,82	0,65	0,63	▼ (5)	0,50	0,50	0,50	= (8)
IGP-M (%)	0,90	0,97	-	▼ (4)	0,52	0,55	0,50	▼ (1)
IPC-Fipe (%)	0,30	0,20	0,17	▼ (4)	0,30	0,28	0,28	= (1)
Taxa de câmbio - fim de período (R\$/US\$)	1,80	1,80	-		1,80	1,80	1,80	= (6)
Meta Taxa Selic (%a.a.)	10,25	-	-		11,00	11,00	11,00	= (8)

\* comportamento dos indicadores desde o último Relatório de Mercado; os valores entre parênteses expressam o número de semanas em que vem ocorrendo o último comportamento

( ▲ aumento, ▼ diminuição ou = estabilidade)

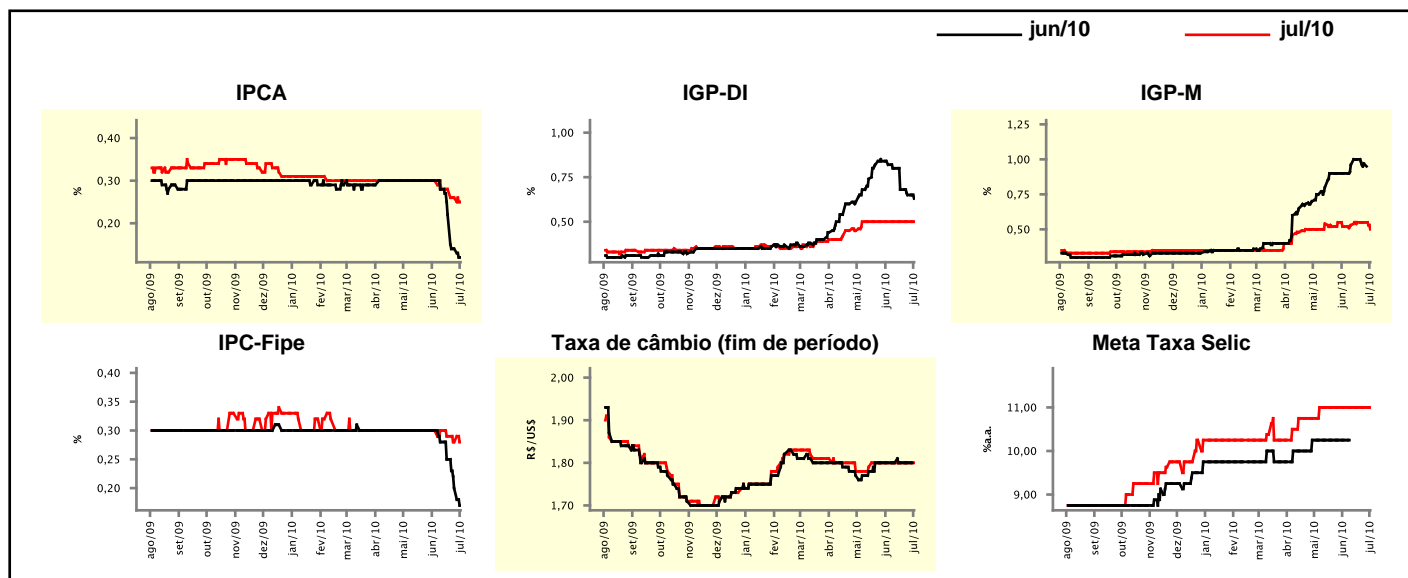

## Expectativas de Mercado

Mediana - agregado	2010				2011			
	Há 4 semanas	Há 1 semana	Hoje	Comportamento semanal*	Há 4 semanas	Há 1 semana	Hoje	Comportamento semanal*
IPCA (%)	5,64	5,55	5,55	≡ (1)	4,80	4,80	4,80	≡ (12)
IGP-DI (%)	8,76	9,05	9,03	▼ (3)	5,00	5,00	5,00	≡ (9)
IGP-M (%)	8,84	9,08	9,00	▼ (1)	5,00	5,00	5,00	≡ (6)
IPC-Fipe (%)	5,40	5,29	5,24	▼ (9)	4,50	4,50	4,50	≡ (24)
Taxa de câmbio - fim de período (R\$/US\$)	1,80	1,80	1,80	≡ (15)	1,85	1,90	1,90	≡ (1)
Taxa de câmbio - média do período (R\$/US\$)	1,81	1,81	1,81	≡ (4)	1,84	1,83	1,83	≡ (1)
Meta Taxa Selic - fim de período (%a.a.)	11,75	12,00	12,13	▲ (1)	11,50	11,75	11,75	≡ (3)
Meta Taxa Selic - média do período (%a.a.)	10,44	10,47	10,52	▲ (2)	11,79	12,06	12,10	▲ (2)
Dívida Líquida do Setor Público (% do PIB)	41,00	41,00	41,00	≡ (2)	39,70	39,50	39,50	≡ (1)
PIB (% do crescimento)	6,60	7,13	7,20	▲ (16)	4,50	4,50	4,50	≡ (30)
Produção Industrial (% do crescimento)	11,34	11,94	11,91	▼ (1)	5,00	5,00	5,00	≡ (18)
Conta Corrente (US\$ Bilhões)	-48,50	-47,78	-47,00	▲ (1)	-57,97	-58,00	-57,00	▲ (1)
Balança Comercial (US\$ Bilhões)	15,00	15,36	15,72	▲ (3)	5,23	7,00	7,83	▲ (2)
Invest. Estrangeiro Direto (US\$ Bilhões)	36,50	35,00	35,00	≡ (2)	40,00	40,00	40,00	≡ (23)
Preços Administrados (%)	3,60	3,60	3,60	≡ (5)	4,70	4,80	4,80	≡ (2)

\* comportamento dos indicadores desde o último Relatório de Mercado; os valores entre parênteses expressam o número de semanas em que vem ocorrendo o último comportamento

( ▲ aumento, ▼ diminuição ou = estabilidade)

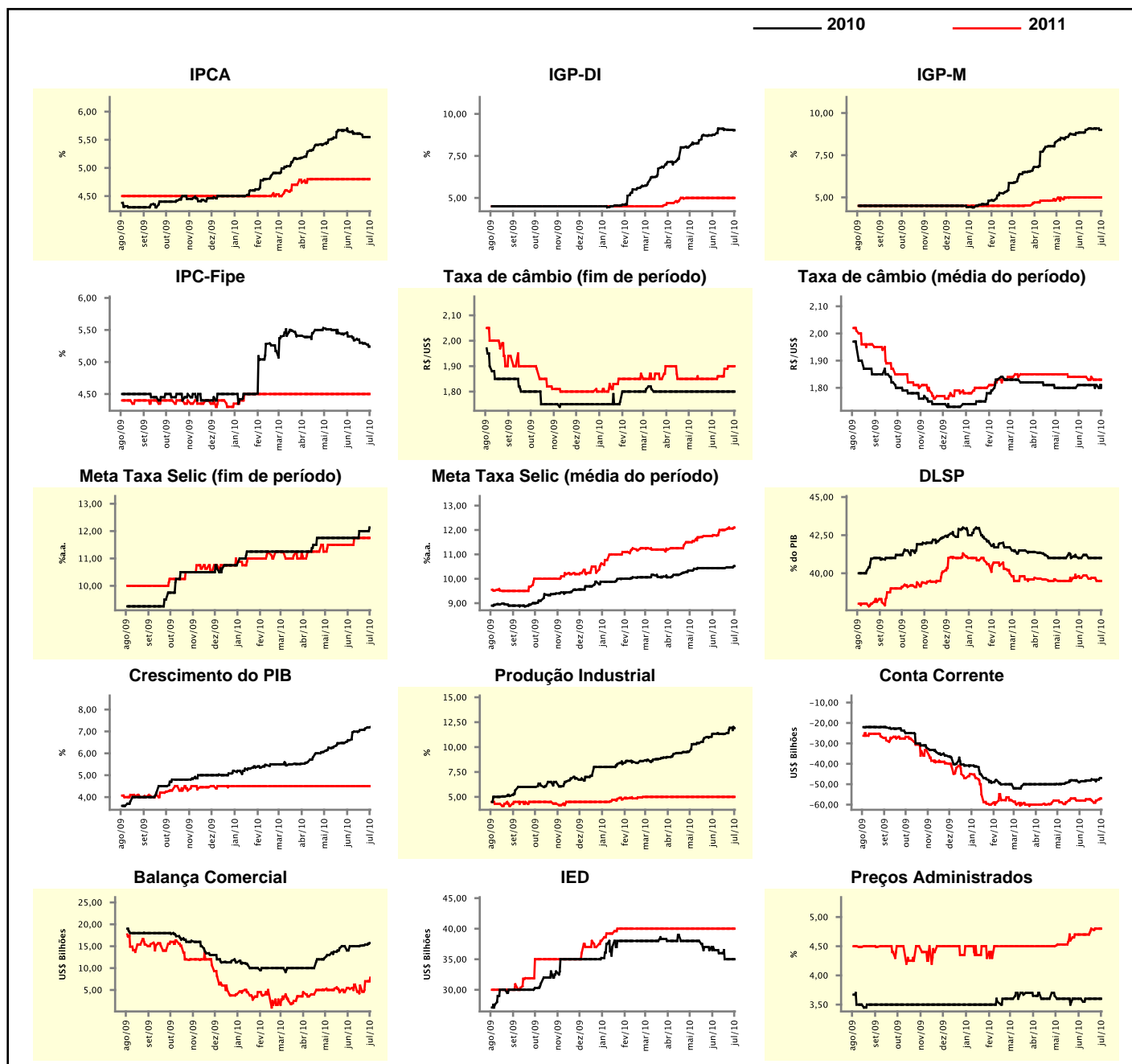

**Expectativas de Mercado**

Mediana - top 5 - curto prazo	jun/10				jul/10			
	Há 4 semanas	Há 1 semana	Hoje	Comportamento semanal*	Há 4 semanas	Há 1 semana	Hoje	Comportamento semanal*
	IPCA (%)	0,27	0,14	0,14	== (2)	0,25	0,25	0,25
IGP-DI (%)	0,80	0,55	0,55	== (1)	0,55	0,50	0,50	== (2)
IGP-M (%)	1,10	0,90	-		0,67	0,60	0,57	▼ (1)
Taxa de câmbio - fim de período (R\$/US\$)	1,80	1,78	-		1,82	1,80	1,80	== (1)
Meta Taxa Selic (%a.a.)	10,25	-	-		11,00	11,00	11,00	== (8)

\* comportamento dos indicadores desde o último Relatório de Mercado; os valores entre parênteses expressam o número de semanas em que vem ocorrendo o último comportamento

( ▲ aumento, ▼ diminuição ou = estabilidade)

**CURTO PRAZO**

— jun/10 — jul/10

**IPCA - Top 5**

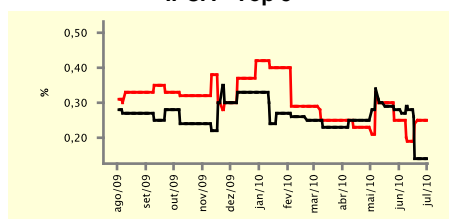

**IGP-DI - Top 5**

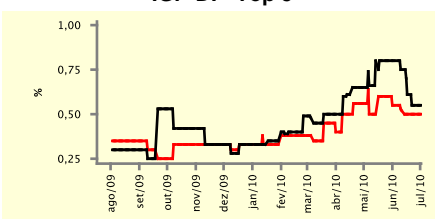

**IGP-M - Top 5**

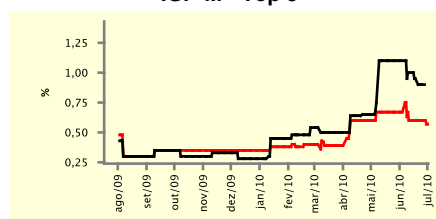

**Taxa de Câmbio (fim de período) - Top 5**

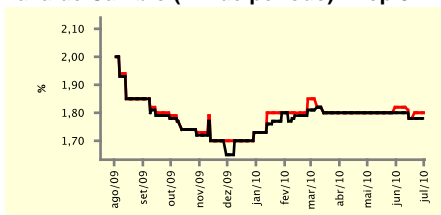

**Meta Taxa Selic - Top 5**

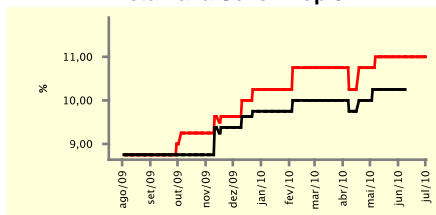

**Expectativas de Mercado**

Mediana - top 5	2010				2011			
	Há 4 semanas	Há 1 semana	Hoje	Comportamento semanal*	Há 4 semanas	Há 1 semana	Hoje	Comportamento semanal*
<b>Curto prazo</b>								
IPCA (%)	5,78	5,70	5,70	== (1)	4,70	5,00	5,00	== (2)
IGP-DI (%)	9,01	9,09	9,09	== (1)	5,00	5,00	5,00	== (10)
IGP-M (%)	8,33	9,09	8,82	▼ (1)	5,35	5,75	5,75	== (3)
Taxa de câmbio - fim de período (R\$/US\$)	1,85	1,80	1,80	== (1)	1,94	1,90	1,90	== (3)
Meta Taxa Selic - fim de período (%a.a.)	12,13	12,00	12,00	== (3)	11,38	11,25	11,25	== (1)
<b>Médio prazo</b>								
IPCA (%)	5,51	5,48	5,48	== (1)	4,70	5,32	5,32	== (3)
IGP-DI (%)	9,01	9,19	9,19	== (2)	4,70	4,50	4,50	== (3)
IGP-M (%)	8,97	9,94	9,59	▼ (1)	5,00	5,00	5,00	== (6)
Taxa de câmbio - fim de período (R\$/US\$)	1,85	1,85	1,85	== (16)	1,90	1,90	1,90	== (21)
Meta Taxa Selic - fim de período (%a.a.)	12,75	12,75	12,75	== (4)	11,75	11,75	11,75	== (1)

\* comportamento dos indicadores desde o último Relatório de Mercado; os valores entre parênteses expressam o número de semanas em que vem ocorrendo o último comportamento

( ▲ aumento, ▼ diminuição ou = estabilidade)

Expectativas de Mercado									
Média - top 5 - curto prazo	jun/10				jul/10				
	Há 4 semanas	Há 1 semana	Hoje	Comportamento semanal*	Há 4 semanas	Há 1 semana	Hoje	Comportamento semanal*	
IPCA (%)	0,29	0,11	0,11	== (1)	0,29	0,22	0,23	▲ (1)	
IGP-DI (%)	0,75	0,56	0,56	== (1)	0,57	0,45	0,45	== (2)	
IGP-M (%)	1,07	0,95	-		0,59	0,62	0,53	▼ (1)	
Taxa de câmbio - fim de período (R\$/US\$)	1,80	1,78	-		1,81	1,78	1,80	▲ (1)	
Meta Taxa Selic (%a.a.)	10,29	-	-		11,04	11,00	11,00	== (3)	

\* comportamento dos indicadores desde o último Relatório de Mercado; os valores entre parênteses expressam o número de semanas em que vem ocorrendo o último comportamento

( ▲ aumento, ▼ diminuição ou = estabilidade)

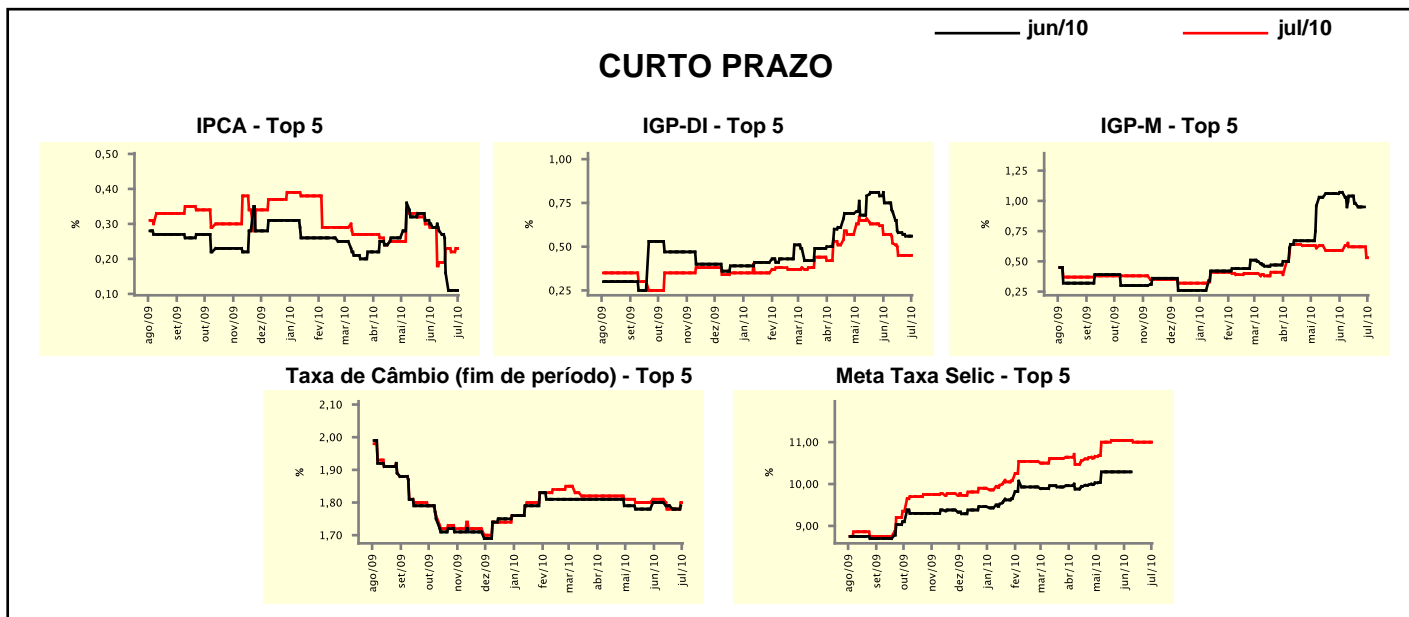

Expectativas de Mercado									
Média - top 5	2010				2011				
	Há 4 semanas	Há 1 semana	Hoje	Comportamento semanal*	Há 4 semanas	Há 1 semana	Hoje	Comportamento semanal*	
<b>Curto prazo</b>									
IPCA (%)	5,83	5,71	5,72	▲ (1)	4,69	5,26	5,26	== (2)	
IGP-DI (%)	9,28	9,18	9,18	== (1)	5,28	5,41	5,41	== (2)	
IGP-M (%)	8,42	9,12	8,95	▼ (3)	4,97	5,71	5,71	== (3)	
Taxa de câmbio - fim de período (R\$/US\$)	1,84	1,81	1,81	== (1)	1,95	1,86	1,86	== (1)	
Meta Taxa Selic - fim de período (%a.a.)	12,21	12,21	12,13	▼ (1)	11,75	11,67	11,33	▼ (2)	
<b>Médio prazo</b>									
IPCA (%)	5,49	5,49	5,50	▲ (1)	4,85	5,20	5,20	== (1)	
IGP-DI (%)	9,15	9,17	9,13	▼ (1)	4,68	4,74	4,74	== (2)	
IGP-M (%)	9,36	9,79	9,53	▼ (2)	4,85	5,11	5,23	▲ (1)	
Taxa de câmbio - fim de período (R\$/US\$)	1,85	1,85	1,85	== (11)	1,91	1,93	1,93	== (3)	
Meta Taxa Selic - fim de período (%a.a.)	12,55	12,60	12,60	== (1)	12,10	12,10	12,10	== (1)	

\* comportamento dos indicadores desde o último Relatório de Mercado; os valores entre parênteses expressam o número de semanas em que vem ocorrendo o último comportamento

( ▲ aumento, ▼ diminuição ou = estabilidade)