

Expectativas de Mercado				
Inflação nos próximos 12 meses suavizada				
Mediana - agregado	Há 4 semanas	Há 1 semana	Hoje	Comportamento semanal*
IPCA (%)	4,81	4,72	4,76	▲ (1)
IGP-DI (%)	5,93	5,85	5,83	▼ (3)
IGP-M (%)	5,91	5,58	5,84	▲ (1)
IPC-Fipe (%)	4,18	4,16	4,13	▼ (1)

* comportamento dos indicadores desde o último Relatório de Mercado; os valores entre parênteses expressam o número de semanas em que vem ocorrendo o último comportamento
(▲ aumento, ▼ diminuição ou = estabilidade)

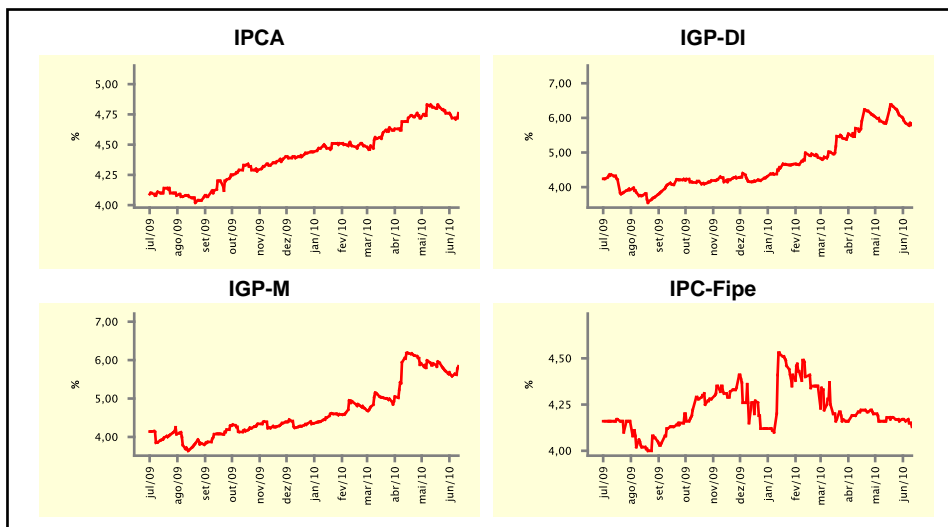

Mediana - agregado	jun/10				jul/10			
	Há 4 semanas	Há 1 semana	Hoje	Comportamento semanal*	Há 4 semanas	Há 1 semana	Hoje	Comportamento semanal*
IPCA (%)	0,30	0,30	0,28	▼ (1)	0,30	0,30	0,28	▼ (1)
IGP-DI (%)	0,74	0,82	0,80	▼ (2)	0,50	0,50	0,50	= (5)
IGP-M (%)	0,80	0,90	0,96	▲ (1)	0,54	0,52	0,53	▲ (1)
IPC-Fipe (%)	0,30	0,30	0,28	▼ (1)	0,30	0,30	0,30	= (3)
Taxa de câmbio - fim de período (R\$/US\$)	1,78	1,80	1,80	= (3)	1,79	1,80	1,80	= (3)
Meta Taxa Selic (%a.a.)	10,25	10,25	-	= (5)	11,00	11,00	11,00	= (5)

* comportamento dos indicadores desde o último Relatório de Mercado; os valores entre parênteses expressam o número de semanas em que vem ocorrendo o último comportamento
(▲ aumento, ▼ diminuição ou = estabilidade)

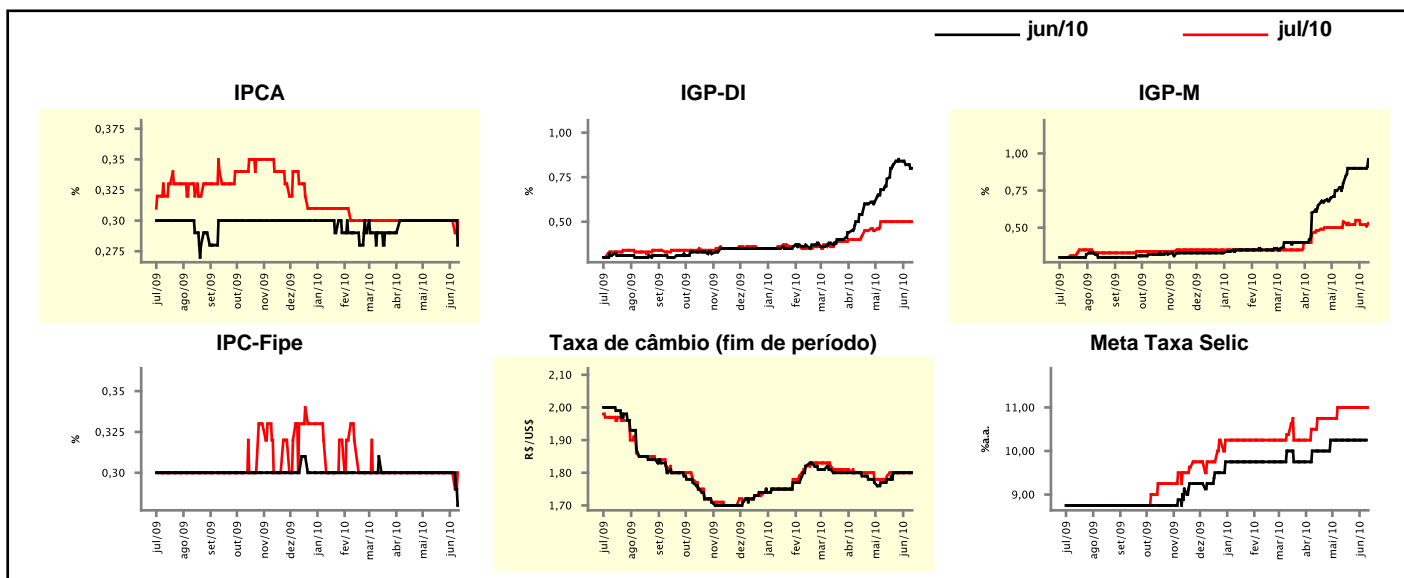

Expectativas de Mercado

Mediana - agregado	2010				2011			
	Há 4 semanas	Há 1 semana	Hoje	Comportamento semanal*	Há 4 semanas	Há 1 semana	Hoje	Comportamento semanal*
IPCA (%)	5,54	5,64	5,61	▼ (2)	4,80	4,80	4,80	≡ (9)
IGP-DI (%)	8,43	8,76	9,12	▲ (2)	5,00	5,00	5,00	≡ (6)
IGP-M (%)	8,56	8,84	9,00	▲ (22)	4,98	5,00	5,00	≡ (3)
IPC-Fipe (%)	5,50	5,40	5,34	▼ (6)	4,50	4,50	4,50	≡ (21)
Taxa de câmbio - fim de período (R\$/US\$)	1,80	1,80	1,80	≡ (12)	1,85	1,85	1,86	▲ (1)
Taxa de câmbio - média do período (R\$/US\$)	1,80	1,81	1,81	≡ (1)	1,85	1,84	1,84	≡ (3)
Meta Taxa Selic - fim de período (%a.a.)	11,75	11,75	11,75	≡ (7)	11,50	11,50	11,75	▲ (1)
Meta Taxa Selic - média do período (%a.a.)	10,44	10,44	10,44	≡ (4)	11,70	11,79	12,00	▲ (2)
Dívida Líquida do Setor Público (% do PIB)	41,00	41,00	41,20	▲ (1)	39,50	39,70	39,85	▲ (1)
PIB (% do crescimento)	6,30	6,60	6,99	▲ (13)	4,50	4,50	4,50	≡ (27)
Produção Industrial (% do crescimento)	10,40	11,34	11,32	▼ (1)	5,00	5,00	5,00	≡ (15)
Conta Corrente (US\$ Bilhões)	-49,25	-48,50	-48,20	▲ (1)	-58,85	-57,97	-57,40	▲ (1)
Balança Comercial (US\$ Bilhões)	13,75	15,00	15,00	≡ (2)	5,30	5,23	6,23	▲ (2)
Invest. Estrangeiro Direto (US\$ Bilhões)	38,00	36,50	36,00	▼ (1)	40,00	40,00	40,00	≡ (20)
Preços Administrados (%)	3,60	3,60	3,60	≡ (2)	4,53	4,70	4,70	≡ (2)

* comportamento dos indicadores desde o último Relatório de Mercado; os valores entre parênteses expressam o número de semanas em que vem ocorrendo o último comportamento

(▲ aumento, ▼ diminuição ou = estabilidade)

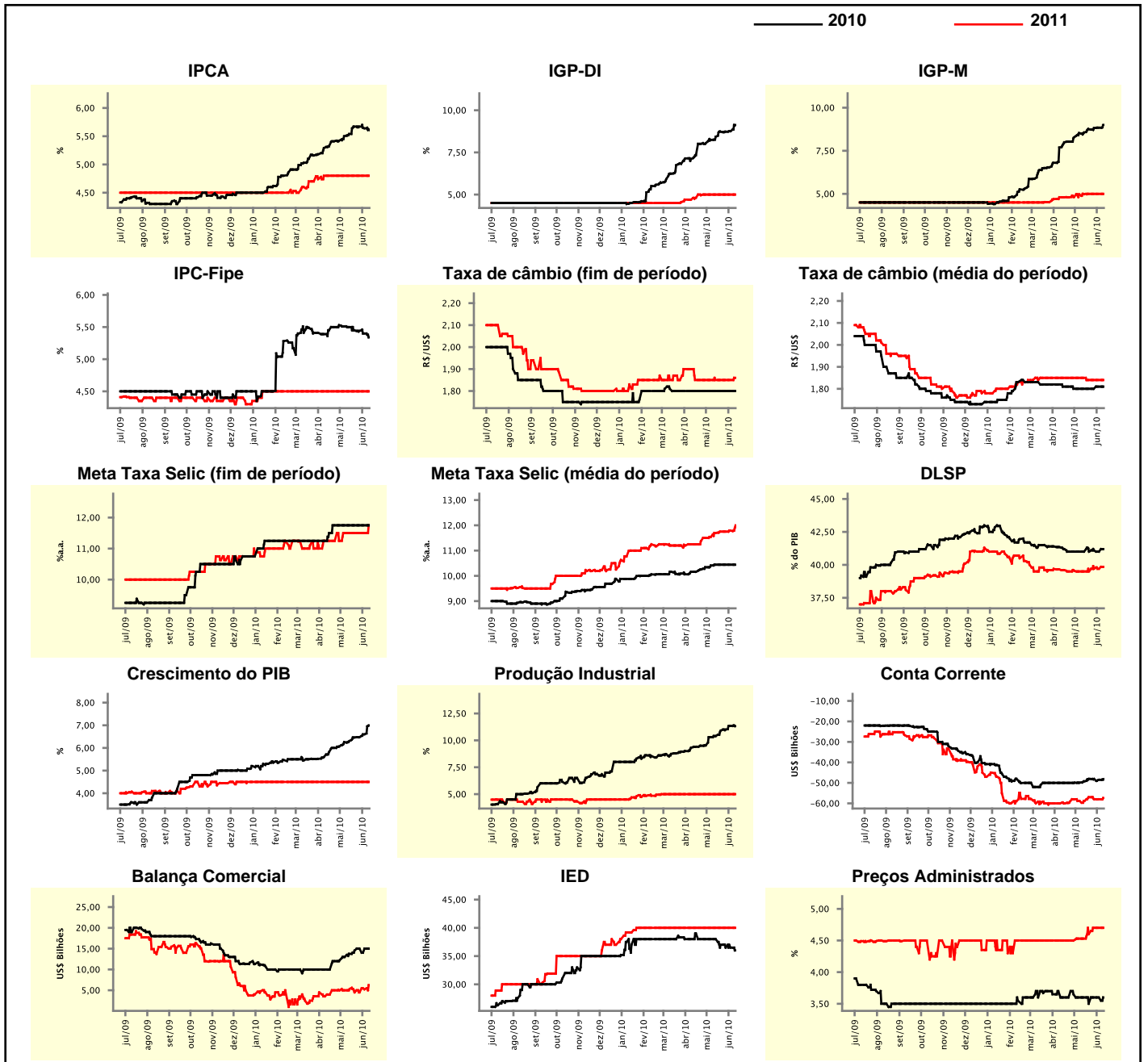

Expectativas de Mercado

Mediana - top 5 - curto prazo	jun/10				jul/10			
	Há 4 semanas	Há 1 semana	Hoje	Comportamento semanal*	Há 4 semanas	Há 1 semana	Hoje	Comportamento semanal*
IPCA (%)	0,30	0,27	0,28	▲ (1)	0,30	0,25	0,19	▼ (1)
IGP-DI (%)	0,80	0,80	0,75	▼ (1)	0,50	0,55	0,52	▼ (2)
IGP-M (%)	1,10	1,10	1,00	▼ (1)	0,67	0,67	0,60	▼ (1)
Taxa de câmbio - fim de período (R\$/US\$)	1,80	1,80	1,80	= (12)	1,80	1,82	1,82	= (1)
Meta Taxa Selic (%a.a.)	10,25	10,25	-		11,00	11,00	11,00	= (5)

* comportamento dos indicadores desde o último Relatório de Mercado; os valores entre parênteses expressam o número de semanas em que vem ocorrendo o último comportamento

(▲ aumento, ▼ diminuição ou = estabilidade)

CURTO PRAZO

— jun/10 — jul/10

IPCA - Top 5

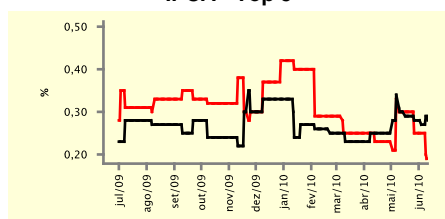

IGP-DI - Top 5

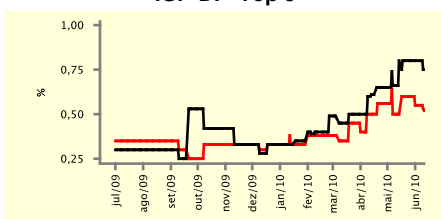

IGP-M - Top 5

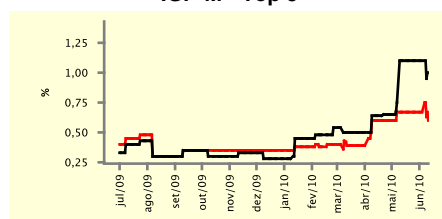

Taxa de Câmbio (fim de período) - Top 5

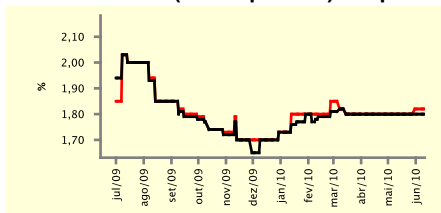

Meta Taxa Selic - Top 5

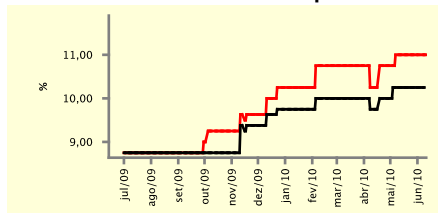

Expectativas de Mercado

Mediana - top 5	2010				2011			
	Há 4 semanas	Há 1 semana	Hoje	Comportamento semanal*	Há 4 semanas	Há 1 semana	Hoje	Comportamento semanal*
Curto prazo								
IPCA (%)	5,82	5,78	5,71	▼ (1)	4,80	4,70	4,70	= (1)
IGP-DI (%)	9,24	9,01	9,13	▲ (1)	5,00	5,00	5,00	= (7)
IGP-M (%)	8,03	8,33	9,09	▲ (1)	5,00	5,35	5,75	▲ (1)
Taxa de câmbio - fim de período (R\$/US\$)	1,85	1,85	1,80	▼ (1)	1,94	1,94	1,90	▼ (1)
Meta Taxa Selic - fim de período (%a.a.)	11,75	12,13	12,00	▼ (1)	11,50	11,38	11,25	▼ (1)
Médio prazo								
IPCA (%)	5,42	5,51	5,49	▼ (1)	4,71	4,70	5,32	▲ (1)
IGP-DI (%)	9,02	9,01	9,75	▲ (1)	4,70	4,70	4,50	▼ (1)
IGP-M (%)	8,93	8,97	9,94	▲ (1)	4,80	5,00	5,00	= (3)
Taxa de câmbio - fim de período (R\$/US\$)	1,85	1,85	1,85	= (13)	1,90	1,90	1,90	= (18)
Meta Taxa Selic - fim de período (%a.a.)	12,25	12,75	12,75	= (1)	11,25	11,75	12,25	▲ (2)

* comportamento dos indicadores desde o último Relatório de Mercado; os valores entre parênteses expressam o número de semanas em que vem ocorrendo o último comportamento

(▲ aumento, ▼ diminuição ou = estabilidade)

Expectativas de Mercado									
Média - top 5 - curto prazo	jun/10				jul/10				
	Há 4 semanas	Há 1 semana	Hoje	Comportamento semanal*	Há 4 semanas	Há 1 semana	Hoje	Comportamento semanal*	
IPCA (%)	0,32	0,29	0,28	▼ (3)	0,33	0,29	0,19	▼ (5)	
IGP-DI (%)	0,79	0,75	0,70	▼ (3)	0,66	0,57	0,52	▼ (4)	
IGP-M (%)	1,03	1,07	1,04	▼ (1)	0,63	0,59	0,62	▲ (1)	
Taxa de câmbio - fim de período (R\$/US\$)	1,78	1,80	1,80	= (1)	1,80	1,81	1,81	= (1)	
Meta Taxa Selic (%a.a.)	10,29	10,29	-		11,00	11,04	11,00	▼ (1)	

* comportamento dos indicadores desde o último Relatório de Mercado; os valores entre parênteses expressam o número de semanas em que vem ocorrendo o último comportamento

(▲ aumento, ▼ diminuição ou = estabilidade)

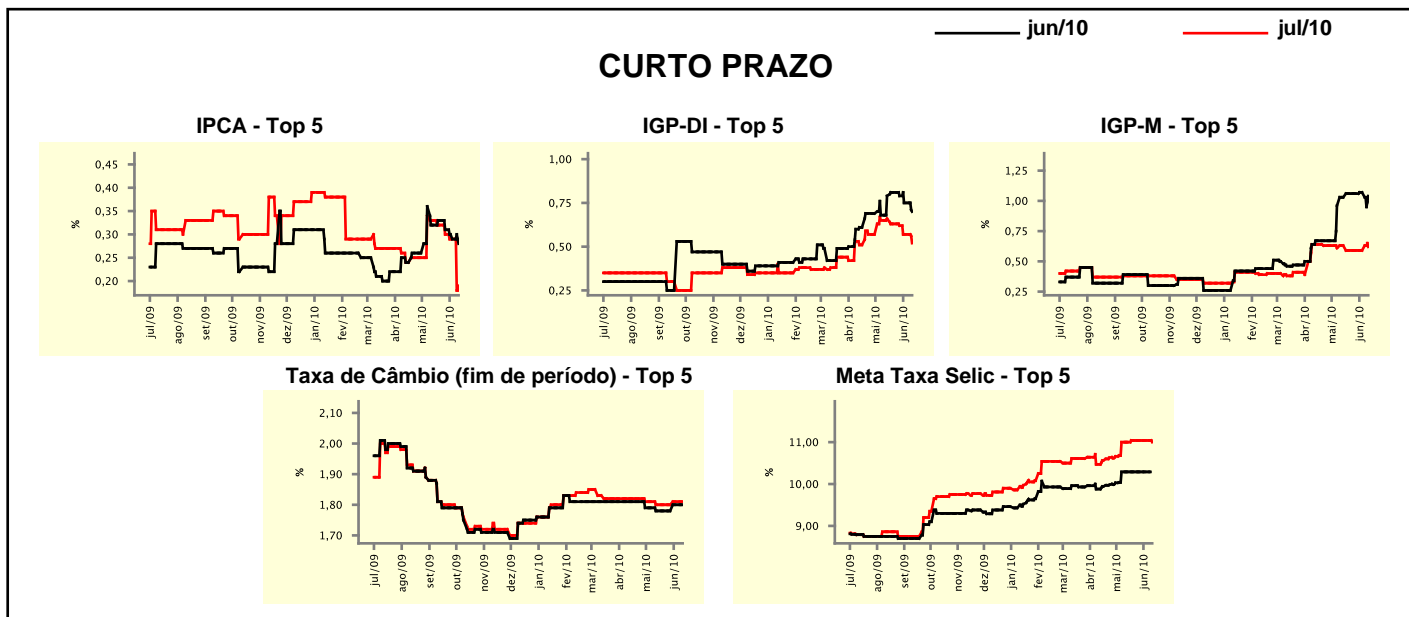

Expectativas de Mercado									
Média - top 5	2010				2011				
	Há 4 semanas	Há 1 semana	Hoje	Comportamento semanal*	Há 4 semanas	Há 1 semana	Hoje	Comportamento semanal*	
Curto prazo									
IPCA (%)	5,81	5,83	5,73	▼ (1)	4,83	4,69	5,25	▲ (2)	
IGP-DI (%)	9,30	9,28	9,30	▲ (1)	5,28	5,28	5,33	▲ (1)	
IGP-M (%)	8,35	8,42	9,22	▲ (2)	4,86	4,97	5,71	▲ (1)	
Taxa de câmbio - fim de período (R\$/US\$)	1,84	1,84	1,81	▼ (1)	1,95	1,95	1,88	▼ (1)	
Meta Taxa Selic - fim de período (%a.a.)	12,00	12,21	12,17	▼ (1)	11,67	11,75	11,56	▼ (1)	
Médio prazo									
IPCA (%)	5,46	5,49	5,50	▲ (1)	4,86	4,85	5,22	▲ (1)	
IGP-DI (%)	8,64	9,15	9,36	▲ (1)	4,68	4,68	4,66	▼ (1)	
IGP-M (%)	9,19	9,36	9,76	▲ (4)	4,74	4,85	5,11	▲ (1)	
Taxa de câmbio - fim de período (R\$/US\$)	1,85	1,85	1,85	= (8)	1,91	1,91	1,93	▲ (1)	
Meta Taxa Selic - fim de período (%a.a.)	12,40	12,55	12,55	= (1)	11,85	12,10	12,31	▲ (2)	

* comportamento dos indicadores desde o último Relatório de Mercado; os valores entre parênteses expressam o número de semanas em que vem ocorrendo o último comportamento

(▲ aumento, ▼ diminuição ou = estabilidade)