

Expectativas de Mercado				
Inflação nos próximos 12 meses suavizada				
Mediana - agregado	Há 4 semanas	Há 1 semana	Hoje	Comportamento semanal*
IPCA (%)	4,72	4,81	4,76	▼ (1)
IGP-DI (%)	6,05	6,33	6,08	▼ (1)
IGP-M (%)	5,92	5,93	5,71	▼ (1)
IPC-Fipe (%)	4,20	4,18	4,16	▼ (1)

* comportamento dos indicadores desde o último Relatório de Mercado; os valores entre parênteses expressam o número de semanas em que vem ocorrendo o último comportamento

(▲ aumento, ▼ diminuição ou = estabilidade)

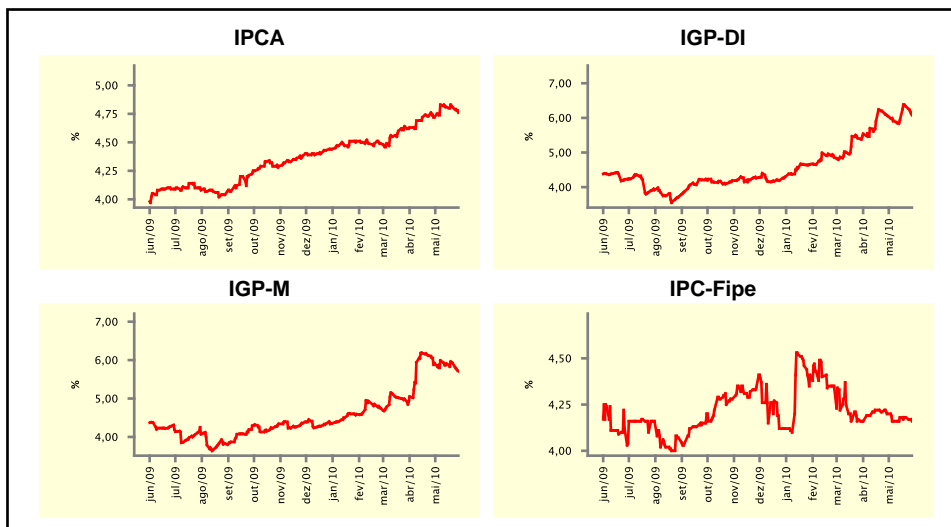

Mediana - agregado	mai/10				jun/10			
	Há 4 semanas	Há 1 semana	Hoje	Comportamento semanal*	Há 4 semanas	Há 1 semana	Hoje	Comportamento semanal*
	IPCA (%)	0,39	0,45	0,45	≡ (1)	0,30	0,30	0,30
IGP-DI (%)	0,88	1,30	1,34	▲ (10)	0,61	0,82	0,84	▲ (9)
IGP-M (%)	0,85	1,15	-	-	0,70	0,90	0,90	≡ (1)
IPC-Fipe (%)	0,31	0,35	0,34	▼ (1)	0,30	0,30	0,30	≡ (10)
Taxa de câmbio - fim de período (R\$/US\$)	1,75	1,80	1,80	≡ (1)	1,77	1,80	1,80	≡ (1)
Meta Taxa Selic (%a.a.)	-	-	-	-	10,25	10,25	10,25	≡ (4)

* comportamento dos indicadores desde o último Relatório de Mercado; os valores entre parênteses expressam o número de semanas em que vem ocorrendo o último comportamento

(▲ aumento, ▼ diminuição ou = estabilidade)

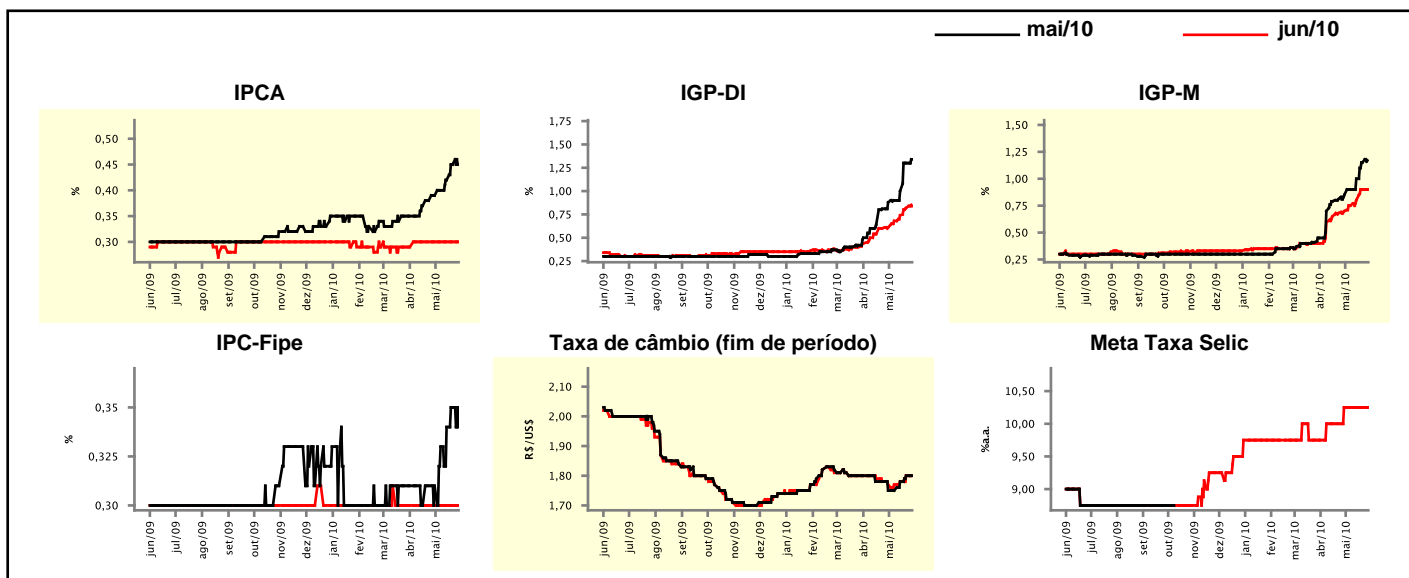

Expectativas de Mercado

Mediana - agregado	2010				2011			
	Há 4 semanas	Há 1 semana	Hoje	Comportamento semanal*	Há 4 semanas	Há 1 semana	Hoje	Comportamento semanal*
IPCA (%)	5,42	5,67	5,67	≡ (1)	4,80	4,80	4,80	≡ (7)
IGP-DI (%)	8,05	8,73	8,73	≡ (1)	5,00	5,00	5,00	≡ (4)
IGP-M (%)	8,28	8,75	8,82	▲ (20)	4,82	5,00	5,00	≡ (1)
IPC-Fipe (%)	5,53	5,45	5,44	▼ (4)	4,50	4,50	4,50	≡ (19)
Taxa de câmbio - fim de período (R\$/US\$)	1,80	1,80	1,80	≡ (10)	1,85	1,85	1,85	≡ (6)
Taxa de câmbio - média do período (R\$/US\$)	1,80	1,80	1,80	≡ (4)	1,85	1,84	1,84	≡ (1)
Meta Taxa Selic - fim de período (%a.a.)	11,75	11,75	11,75	≡ (5)	11,25	11,50	11,50	≡ (3)
Meta Taxa Selic - média do período (%a.a.)	10,34	10,44	10,44	≡ (2)	11,50	11,75	11,75	≡ (1)
Dívida Líquida do Setor Público (% do PIB)	41,00	41,00	41,10	▲ (1)	39,55	39,50	39,70	▲ (1)
PIB (% do crescimento)	6,06	6,46	6,47	▲ (11)	4,50	4,50	4,50	≡ (25)
Produção Industrial (% do crescimento)	9,54	10,90	11,00	▲ (14)	5,00	5,00	5,00	≡ (13)
Conta Corrente (US\$ Bilhões)	-49,90	-48,05	-48,10	▼ (1)	-58,00	-57,00	-57,97	▼ (1)
Balança Comercial (US\$ Bilhões)	12,24	14,54	15,00	▲ (6)	5,00	4,50	4,50	≡ (1)
Invest. Estrangeiro Direto (US\$ Bilhões)	38,00	37,00	36,50	▼ (2)	40,00	40,00	40,00	≡ (18)
Preços Administrados (%)	3,65	3,50	3,60	▲ (1)	4,50	4,60	4,70	▲ (2)

* comportamento dos indicadores desde o último Relatório de Mercado; os valores entre parênteses expressam o número de semanas em que vem ocorrendo o último comportamento

(▲ aumento, ▼ diminuição ou = estabilidade)

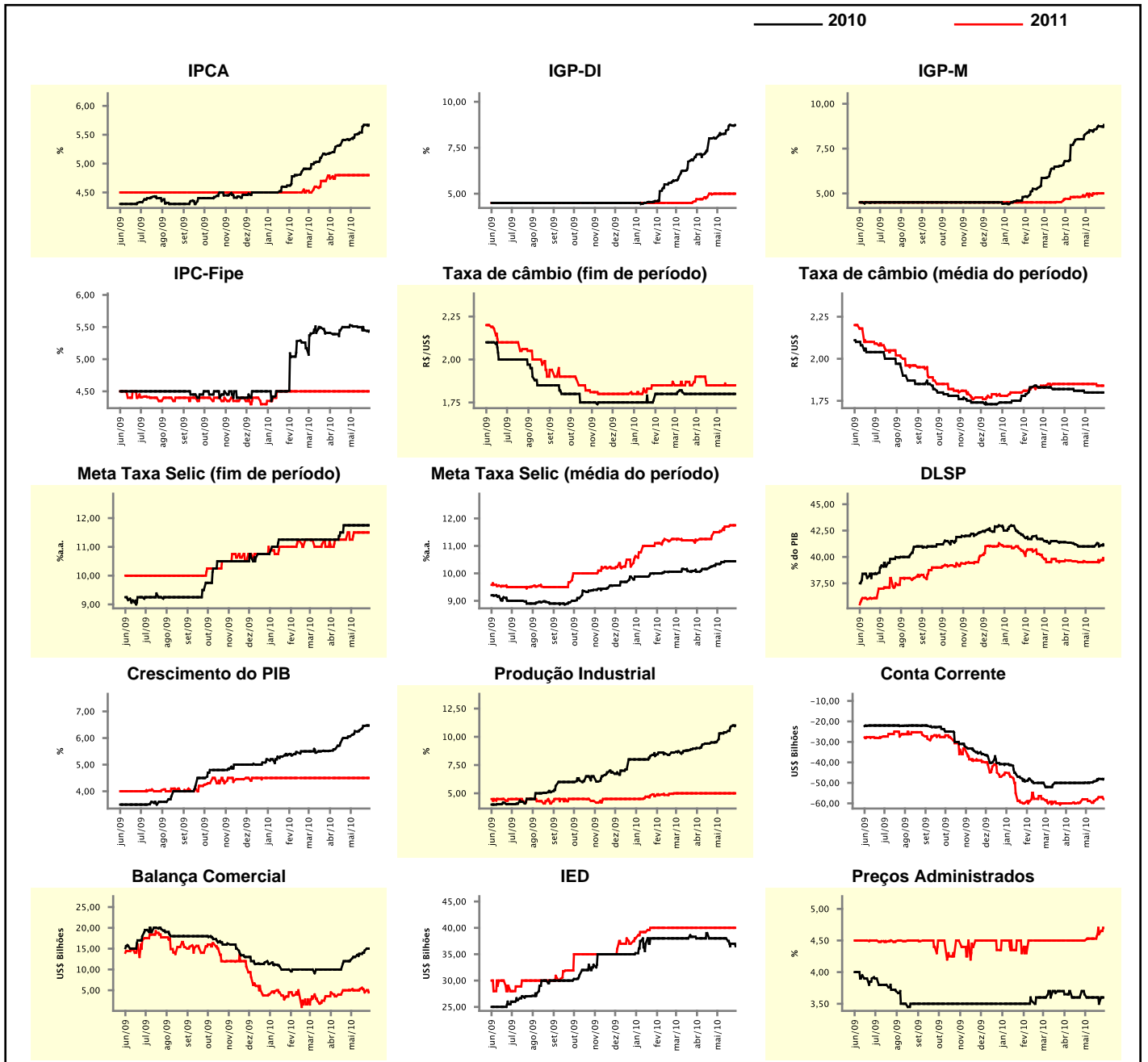

Expectativas de Mercado

Mediana - top 5 - curto prazo	mai/10				jun/10			
	Há 4 semanas	Há 1 semana	Hoje	Comportamento semanal*	Há 4 semanas	Há 1 semana	Hoje	Comportamento semanal*
IPCA (%)	0,42	0,47	0,45	▼ (1)	0,25	0,29	0,28	▼ (3)
IGP-DI (%)	1,00	1,53	1,53	≡ (1)	0,65	0,80	0,80	≡ (2)
IGP-M (%)	0,98	1,27	-	≡ (1)	0,65	1,10	1,10	≡ (2)
Taxa de câmbio - fim de período (R\$/US\$)	1,77	1,78	1,78	≡ (1)	1,80	1,80	1,80	≡ (10)
Meta Taxa Selic (%a.a.)	-	-	-	-	10,00	10,25	10,25	≡ (3)

* comportamento dos indicadores desde o último Relatório de Mercado; os valores entre parênteses expressam o número de semanas em que vem ocorrendo o último comportamento

(▲ aumento, ▼ diminuição ou = estabilidade)

CURTO PRAZO

— mai/10 — jun/10

IPCA - Top 5

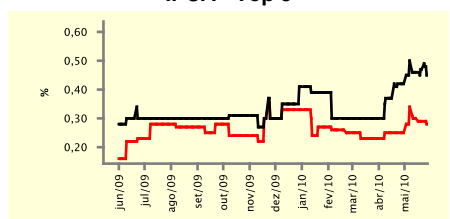

IGP-DI - Top 5

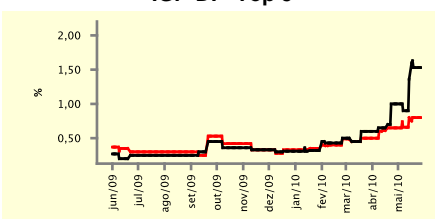

IGP-M - Top 5

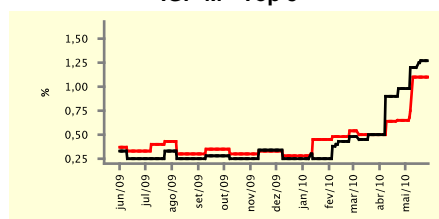

Taxa de Câmbio (fim de período) - Top 5

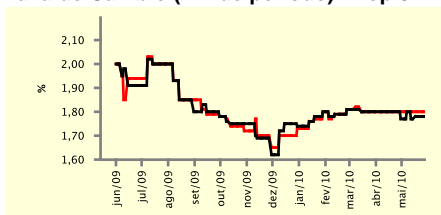

Meta Taxa Selic - Top 5

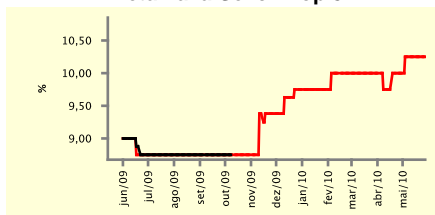

Expectativas de Mercado

Mediana - top 5	2010				2011			
	Há 4 semanas	Há 1 semana	Hoje	Comportamento semanal*	Há 4 semanas	Há 1 semana	Hoje	Comportamento semanal*
Curto prazo								
IPCA (%)	5,47	5,83	5,75	▼ (1)	4,80	4,70	4,63	▼ (2)
IGP-DI (%)	8,40	9,44	9,44	≡ (1)	5,00	5,00	5,00	≡ (5)
IGP-M (%)	8,53	8,34	8,33	▼ (1)	5,50	5,35	5,35	≡ (1)
Taxa de câmbio - fim de período (R\$/US\$)	1,80	1,85	1,85	≡ (3)	1,90	1,94	1,94	≡ (2)
Meta Taxa Selic - fim de período (%a.a.)	11,50	12,13	12,13	≡ (1)	10,75	11,38	11,38	≡ (1)
Médio prazo								
IPCA (%)	5,49	5,51	5,51	≡ (1)	4,70	4,70	4,70	≡ (1)
IGP-DI (%)	8,40	9,29	9,29	≡ (1)	5,00	4,70	4,70	≡ (3)
IGP-M (%)	8,53	9,09	8,97	▼ (1)	5,00	5,00	5,00	≡ (1)
Taxa de câmbio - fim de período (R\$/US\$)	1,85	1,85	1,85	≡ (11)	1,90	1,90	1,90	≡ (16)
Meta Taxa Selic - fim de período (%a.a.)	11,50	12,25	12,25	≡ (2)	10,75	11,25	11,25	≡ (3)

* comportamento dos indicadores desde o último Relatório de Mercado; os valores entre parênteses expressam o número de semanas em que vem ocorrendo o último comportamento

(▲ aumento, ▼ diminuição ou = estabilidade)

Expectativas de Mercado								
Média - top 5 - curto prazo	mai/10				jun/10			
	Há 4 semanas	Há 1 semana	Hoje	Comportamento semanal*	Há 4 semanas	Há 1 semana	Hoje	Comportamento semanal*
IPCA (%)	0,39	0,47	0,46	▼ (1)	0,26	0,33	0,31	▼ (1)
IGP-DI (%)	1,02	1,57	1,56	▼ (1)	0,69	0,81	0,79	▼ (1)
IGP-M (%)	1,00	1,24	-	▬ (1)	0,67	1,06	1,06	▬ (1)
Taxa de câmbio - fim de período (R\$/US\$)	1,77	1,79	1,79	▬ (1)	1,79	1,78	1,78	▬ (2)
Meta Taxa Selic (%a.a.)	-	-	-	▬ (3)	10,03	10,29	10,29	▬ (3)

* comportamento dos indicadores desde o último Relatório de Mercado; os valores entre parênteses expressam o número de semanas em que vem ocorrendo o último comportamento

(▲ aumento, ▼ diminuição ou = estabilidade)

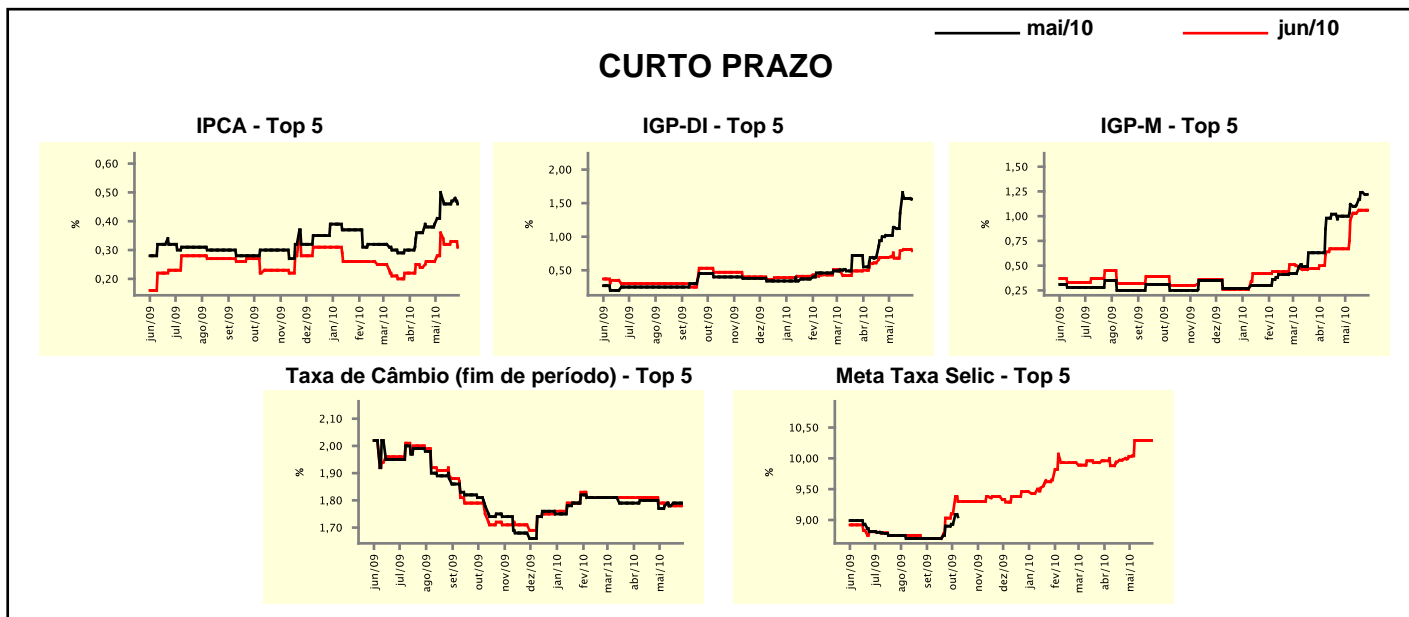

Expectativas de Mercado								
Média - top 5	2010				2011			
	Há 4 semanas	Há 1 semana	Hoje	Comportamento semanal*	Há 4 semanas	Há 1 semana	Hoje	Comportamento semanal*
Curto prazo								
IPCA (%)	5,47	5,88	5,82	▼ (1)	4,70	4,78	4,64	▼ (2)
IGP-DI (%)	8,83	9,45	9,40	▼ (1)	5,00	5,28	5,28	▬ (3)
IGP-M (%)	8,51	8,45	8,41	▼ (1)	5,54	4,97	4,97	▬ (1)
Taxa de câmbio - fim de período (R\$/US\$)	1,82	1,84	1,84	▬ (3)	1,91	1,95	1,95	▬ (2)
Meta Taxa Selic - fim de período (%a.a.)	11,41	12,21	12,21	▬ (1)	10,99	11,75	11,75	▬ (1)
Médio prazo								
IPCA (%)	5,48	5,52	5,51	▼ (1)	4,76	4,85	4,85	▬ (1)
IGP-DI (%)	8,70	9,25	9,24	▼ (1)	4,93	4,68	4,68	▬ (3)
IGP-M (%)	8,93	9,28	9,35	▲ (2)	4,92	4,85	4,85	▬ (1)
Taxa de câmbio - fim de período (R\$/US\$)	1,85	1,85	1,85	▬ (6)	1,97	1,91	1,91	▬ (3)
Meta Taxa Selic - fim de período (%a.a.)	11,40	12,40	12,40	▬ (2)	11,02	11,85	11,85	▬ (2)

* comportamento dos indicadores desde o último Relatório de Mercado; os valores entre parênteses expressam o número de semanas em que vem ocorrendo o último comportamento

(▲ aumento, ▼ diminuição ou = estabilidade)