

Expectativas de Mercado				
Inflação nos próximos 12 meses suavizada				
Mediana - agregado	Há 4 semanas	Há 1 semana	Hoje	Comportamento semanal*
IPCA (%)	4,73	4,81	4,81	= (1)
IGP-DI (%)	6,20	5,93	6,33	▲ (2)
IGP-M (%)	6,12	5,91	5,93	▲ (1)
IPC-Fipe (%)	4,21	4,18	4,18	= (1)

* comportamento dos indicadores desde o último Relatório de Mercado; os valores entre parênteses expressam o número de semanas em que vem ocorrendo o último comportamento

(▲ aumento, ▼ diminuição ou = estabilidade)

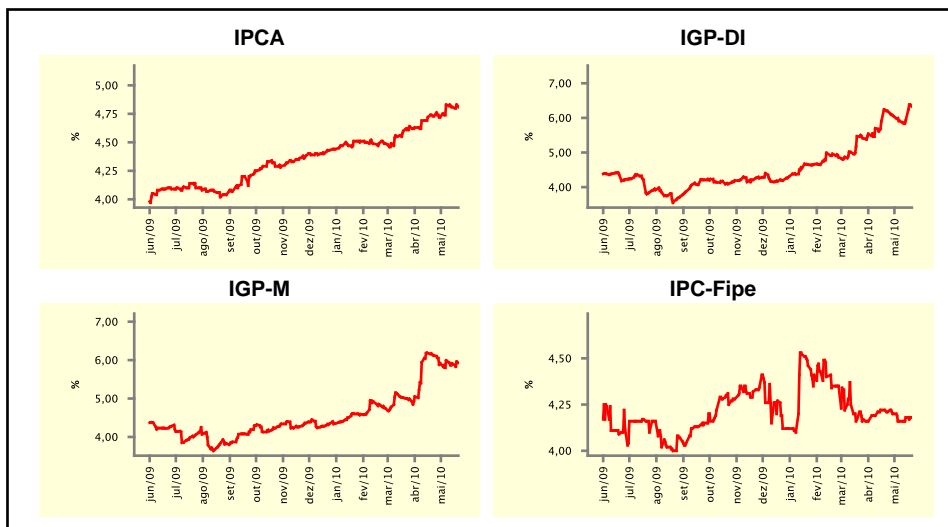

Mediana - agregado	mai/10				jun/10			
	Há 4 semanas	Há 1 semana	Hoje	Comportamento semanal*	Há 4 semanas	Há 1 semana	Hoje	Comportamento semanal*
	IPCA (%)	0,38	0,42	0,45	▲ (6)	0,30	0,30	0,30
IGP-DI (%)	0,81	1,00	1,30	▲ (9)	0,60	0,74	0,82	▲ (8)
IGP-M (%)	0,81	1,00	1,15	▲ (9)	0,68	0,80	0,90	▲ (7)
IPC-Fipe (%)	0,31	0,34	0,35	▲ (3)	0,30	0,30	0,30	= (9)
Taxa de câmbio - fim de período (R\$/US\$)	1,78	1,78	1,80	▲ (2)	1,78	1,78	1,80	▲ (2)
Meta Taxa Selic (%a.a.)	-	-	-	-	10,00	10,25	10,25	= (3)

* comportamento dos indicadores desde o último Relatório de Mercado; os valores entre parênteses expressam o número de semanas em que vem ocorrendo o último comportamento

(▲ aumento, ▼ diminuição ou = estabilidade)

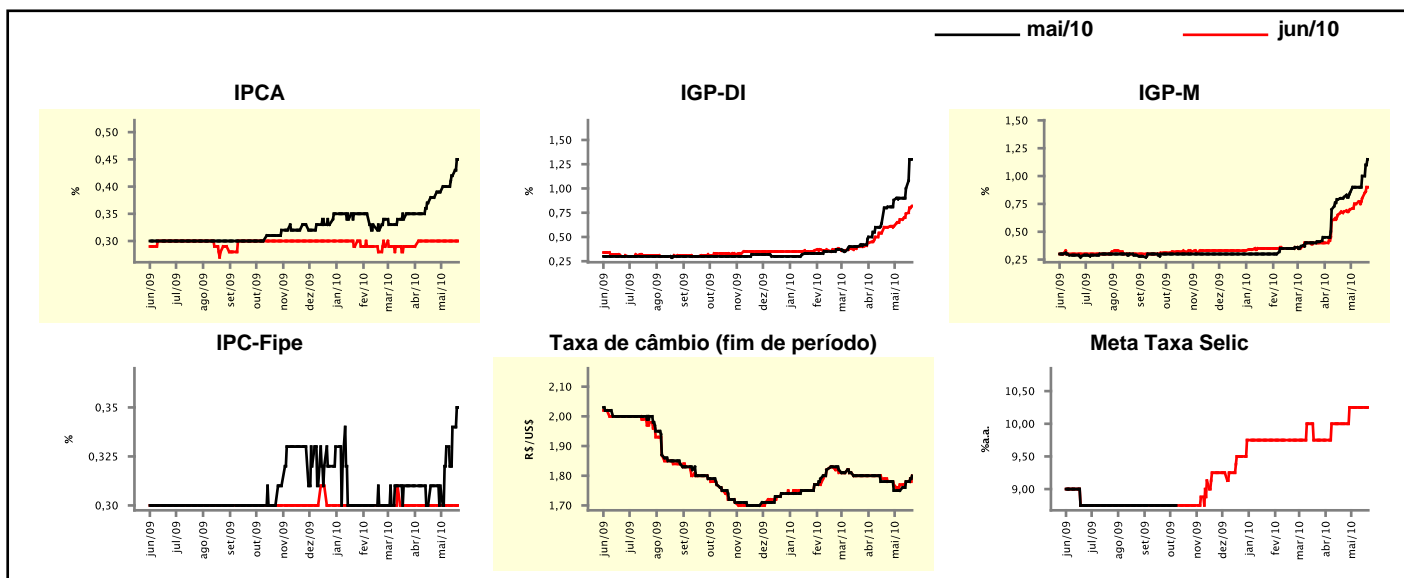

Expectativas de Mercado

Mediana - agregado	2010				2011			
	Há 4 semanas	Há 1 semana	Hoje	Comportamento semanal*	Há 4 semanas	Há 1 semana	Hoje	Comportamento semanal*
IPCA (%)	5,41	5,54	5,67	▲ (18)	4,80	4,80	4,80	▬ (6)
IGP-DI (%)	8,01	8,43	8,73	▲ (6)	4,96	5,00	5,00	▬ (3)
IGP-M (%)	8,03	8,56	8,75	▲ (19)	4,80	4,98	5,00	▲ (1)
IPC-Fipe (%)	5,50	5,50	5,45	▼ (3)	4,50	4,50	4,50	▬ (18)
Taxa de câmbio - fim de período (R\$/US\$)	1,80	1,80	1,80	▬ (9)	1,85	1,85	1,85	▬ (5)
Taxa de câmbio - média do período (R\$/US\$)	1,81	1,80	1,80	▬ (3)	1,85	1,85	1,84	▼ (1)
Meta Taxa Selic - fim de período (%a.a.)	11,75	11,75	11,75	▬ (4)	11,25	11,50	11,50	▬ (2)
Meta Taxa Selic - média do período (%a.a.)	10,25	10,44	10,44	▬ (1)	11,37	11,70	11,75	▲ (5)
Dívida Líquida do Setor Público (% do PIB)	41,00	41,00	41,00	▬ (4)	39,50	39,50	39,50	▬ (2)
PIB (% do crescimento)	6,00	6,30	6,46	▲ (10)	4,50	4,50	4,50	▬ (24)
Produção Industrial (% do crescimento)	9,50	10,40	10,90	▲ (13)	5,00	5,00	5,00	▬ (12)
Conta Corrente (US\$ Bilhões)	-50,00	-49,25	-48,05	▲ (2)	-59,20	-58,85	-57,00	▲ (1)
Balança Comercial (US\$ Bilhões)	12,00	13,75	14,54	▲ (5)	5,00	5,30	4,50	▼ (1)
Invest. Estrangeiro Direto (US\$ Bilhões)	38,00	38,00	37,00	▼ (1)	40,00	40,00	40,00	▬ (17)
Preços Administrados (%)	3,60	3,60	3,50	▼ (1)	4,50	4,53	4,60	▲ (1)

* comportamento dos indicadores desde o último Relatório de Mercado; os valores entre parênteses expressam o número de semanas em que vem ocorrendo o último comportamento

(▲ aumento, ▼ diminuição ou = estabilidade)

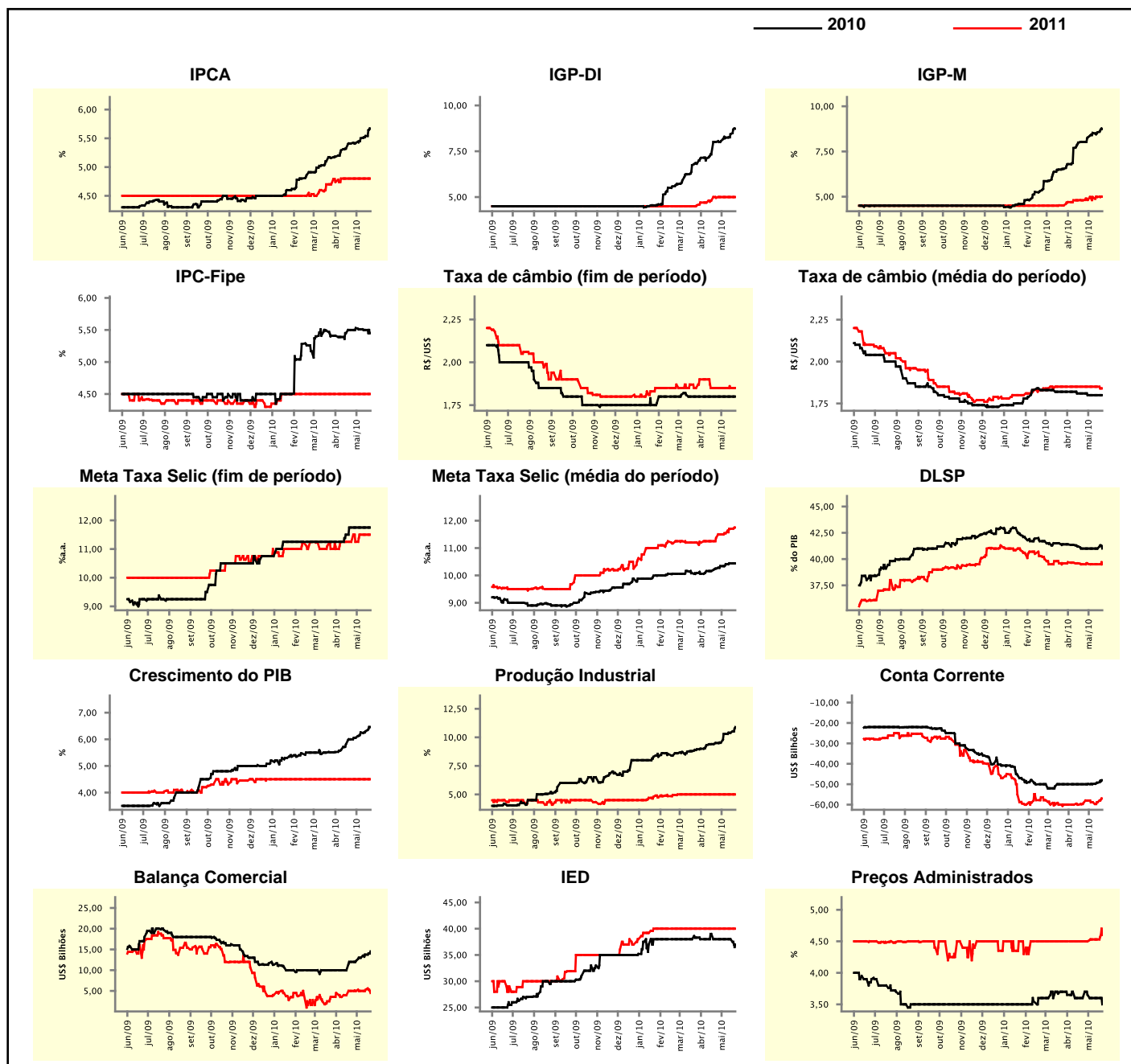

Expectativas de Mercado

Mediana - top 5 - curto prazo	mai/10				jun/10			
	Há 4 semanas	Há 1 semana	Hoje	Comportamento semanal*	Há 4 semanas	Há 1 semana	Hoje	Comportamento semanal*
IPCA (%)	0,42	0,46	0,47	▲ (1)	0,25	0,30	0,29	▼ (2)
IGP-DI (%)	1,00	1,36	1,53	▲ (2)	0,65	0,80	0,80	▬ (1)
IGP-M (%)	0,98	1,20	1,27	▲ (1)	0,65	1,10	1,10	▬ (1)
Taxa de câmbio - fim de período (R\$/US\$)	1,80	1,77	1,78	▲ (1)	1,80	1,80	1,80	▬ (9)
Meta Taxa Selic (%a.a.)	-	-	-	-	10,00	10,25	10,25	▬ (2)

* comportamento dos indicadores desde o último Relatório de Mercado; os valores entre parênteses expressam o número de semanas em que vem ocorrendo o último comportamento

(▲ aumento, ▼ diminuição ou = estabilidade)

CURTO PRAZO

— mai/10 — jun/10

IPCA - Top 5

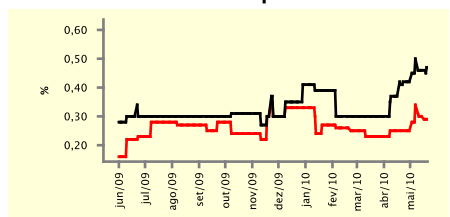

IGP-DI - Top 5

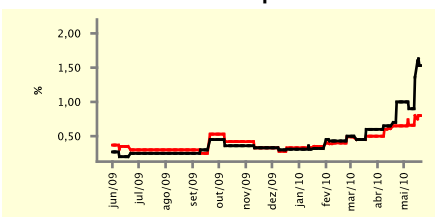

IGP-M - Top 5

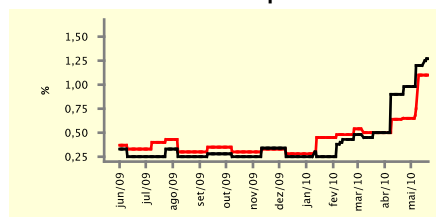

Taxa de Câmbio (fim de período) - Top 5

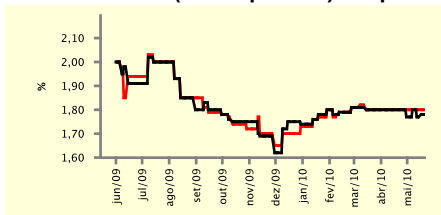

Meta Taxa Selic - Top 5

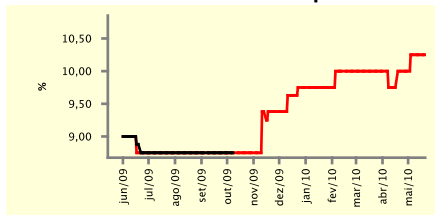

Expectativas de Mercado

Mediana - top 5	2010				2011			
	Há 4 semanas	Há 1 semana	Hoje	Comportamento semanal*	Há 4 semanas	Há 1 semana	Hoje	Comportamento semanal*
Curto prazo								
IPCA (%)	5,47	5,82	5,83	▲ (1)	4,80	4,80	4,70	▼ (1)
IGP-DI (%)	8,40	9,24	9,44	▲ (3)	5,00	5,00	5,00	▬ (4)
IGP-M (%)	9,18	8,03	8,34	▲ (1)	5,50	5,00	5,35	▲ (1)
Taxa de câmbio - fim de período (R\$/US\$)	1,80	1,85	1,85	▬ (2)	1,90	1,94	1,94	▬ (1)
Meta Taxa Selic - fim de período (%a.a.)	11,25	11,75	12,13	▲ (1)	11,00	11,50	11,38	▼ (1)
Médio prazo								
IPCA (%)	5,49	5,42	5,51	▲ (1)	4,70	4,71	4,70	▼ (1)
IGP-DI (%)	8,40	9,02	9,29	▲ (1)	5,00	4,70	4,70	▬ (2)
IGP-M (%)	8,46	8,93	9,09	▲ (1)	5,00	4,80	5,00	▲ (1)
Taxa de câmbio - fim de período (R\$/US\$)	1,85	1,85	1,85	▬ (10)	1,90	1,90	1,90	▬ (15)
Meta Taxa Selic - fim de período (%a.a.)	11,25	12,25	12,25	▬ (1)	10,75	11,25	11,25	▬ (2)

* comportamento dos indicadores desde o último Relatório de Mercado; os valores entre parênteses expressam o número de semanas em que vem ocorrendo o último comportamento

(▲ aumento, ▼ diminuição ou = estabilidade)

Expectativas de Mercado								
Média - top 5 - curto prazo	mai/10				jun/10			
	Há 4 semanas	Há 1 semana	Hoje	Comportamento semanal*	Há 4 semanas	Há 1 semana	Hoje	Comportamento semanal*
IPCA (%)	0,38	0,46	0,47	▲ (1)	0,26	0,32	0,33	▲ (1)
IGP-DI (%)	1,00	1,35	1,57	▲ (5)	0,69	0,79	0,81	▲ (2)
IGP-M (%)	1,00	1,11	1,24	▲ (1)	0,67	1,03	1,06	▲ (3)
Taxa de câmbio - fim de período (R\$/US\$)	1,80	1,78	1,79	▲ (1)	1,81	1,78	1,78	▬ (1)
Meta Taxa Selic (%a.a.)	-	-	-		9,98	10,29	10,29	▬ (2)

* comportamento dos indicadores desde o último Relatório de Mercado; os valores entre parênteses expressam o número de semanas em que vem ocorrendo o último comportamento

(▲ aumento, ▼ diminuição ou = estabilidade)

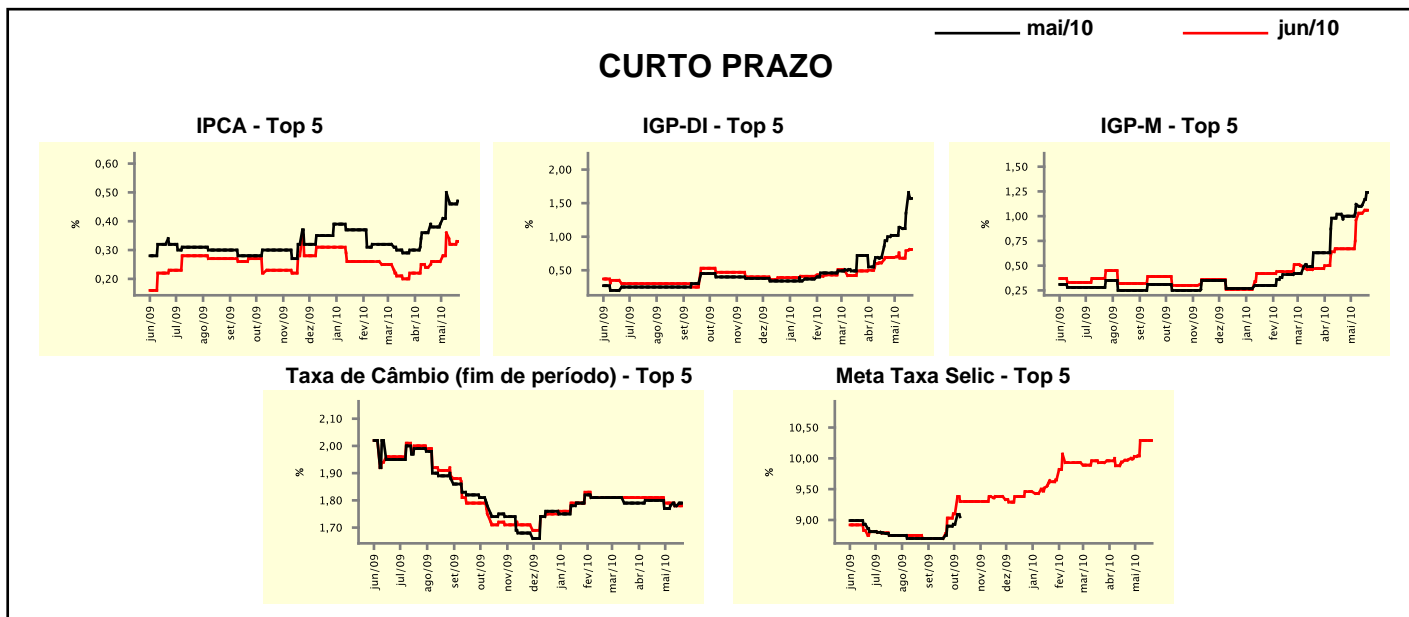

Expectativas de Mercado								
Média - top 5	2010				2011			
	Há 4 semanas	Há 1 semana	Hoje	Comportamento semanal*	Há 4 semanas	Há 1 semana	Hoje	Comportamento semanal*
Curto prazo								
IPCA (%)	5,46	5,81	5,88	▲ (1)	4,74	4,83	4,78	▼ (1)
IGP-DI (%)	8,84	9,30	9,45	▲ (3)	4,96	5,28	5,28	▬ (2)
IGP-M (%)	9,05	8,35	8,45	▲ (2)	5,54	4,86	4,97	▲ (1)
Taxa de câmbio - fim de período (R\$/US\$)	1,82	1,84	1,84	▬ (2)	1,92	1,95	1,95	▬ (1)
Meta Taxa Selic - fim de período (%a.a.)	11,42	12,00	12,21	▲ (3)	10,98	11,67	11,75	▲ (8)
Médio prazo								
IPCA (%)	5,47	5,46	5,52	▲ (2)	4,76	4,86	4,85	▼ (2)
IGP-DI (%)	8,67	8,64	9,25	▲ (1)	4,93	4,68	4,68	▬ (2)
IGP-M (%)	8,93	9,19	9,28	▲ (1)	4,92	4,74	4,85	▲ (1)
Taxa de câmbio - fim de período (R\$/US\$)	1,85	1,85	1,85	▬ (5)	1,97	1,91	1,91	▬ (2)
Meta Taxa Selic - fim de período (%a.a.)	11,42	12,40	12,40	▬ (1)	11,02	11,85	11,85	▬ (1)

* comportamento dos indicadores desde o último Relatório de Mercado; os valores entre parênteses expressam o número de semanas em que vem ocorrendo o último comportamento

(▲ aumento, ▼ diminuição ou = estabilidade)