

Expectativas de Mercado				
Inflação nos próximos 12 meses suavizada				
Mediana - agregado	Há 4 semanas	Há 1 semana	Hoje	Comportamento semanal*
IPCA (%)	4,49	4,64	4,63	▼ (1)
IGP-DI (%)	4,87	5,41	5,54	▲ (1)
IGP-M (%)	4,78	4,99	5,05	▲ (1)
IPC-Fipe (%)	4,22	4,17	4,16	▼ (1)

* comportamento dos indicadores desde o último Relatório de Mercado; os valores entre parênteses expressam o número de semanas em que vem ocorrendo o último comportamento
(▲ aumento, ▼ diminuição ou = estabilidade)

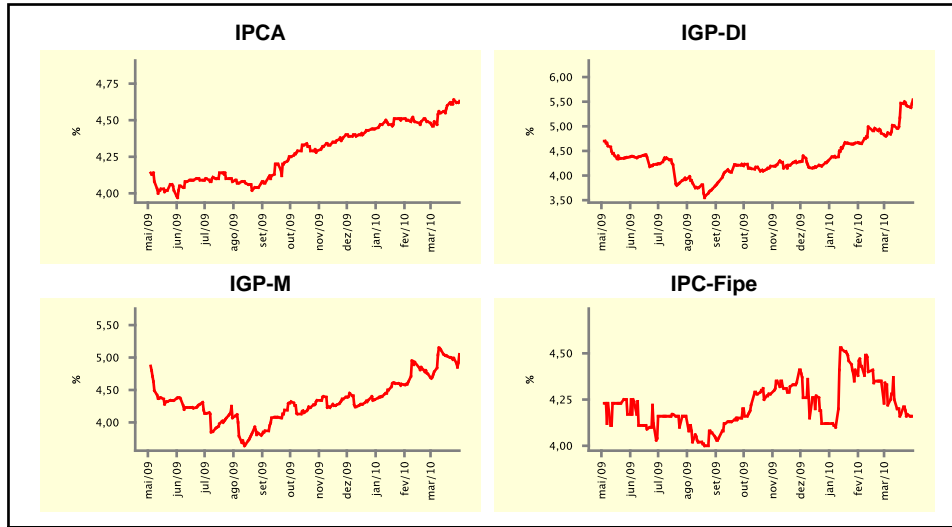

Mediana - agregado	Expectativas de Mercado							
	mar/10				abr/10			
	Há 4 semanas	Há 1 semana	Hoje	Comportamento semanal*	Há 4 semanas	Há 1 semana	Hoje	Comportamento semanal*
IPCA (%)	0,36	0,48	0,49	▲ (5)	0,35	0,40	0,40	= (1)
IGP-DI (%)	0,47	0,80	0,80	= (1)	0,35	0,44	0,50	▲ (2)
IGP-M (%)	0,50	0,89	-	-	0,35	0,45	0,49	▲ (4)
IPC-Fipe (%)	0,33	0,40	0,39	▼ (1)	0,30	0,32	0,33	▲ (1)
Taxa de câmbio - fim de período (R\$/US\$)	1,82	1,80	-	-	1,81	1,80	1,80	= (2)
Meta taxa selic (%a.a.)	8,75	-	-	-	9,25	9,25	9,25	= (14)

* comportamento dos indicadores desde o último Relatório de Mercado; os valores entre parênteses expressam o número de semanas em que vem ocorrendo o último comportamento
(▲ aumento, ▼ diminuição ou = estabilidade)

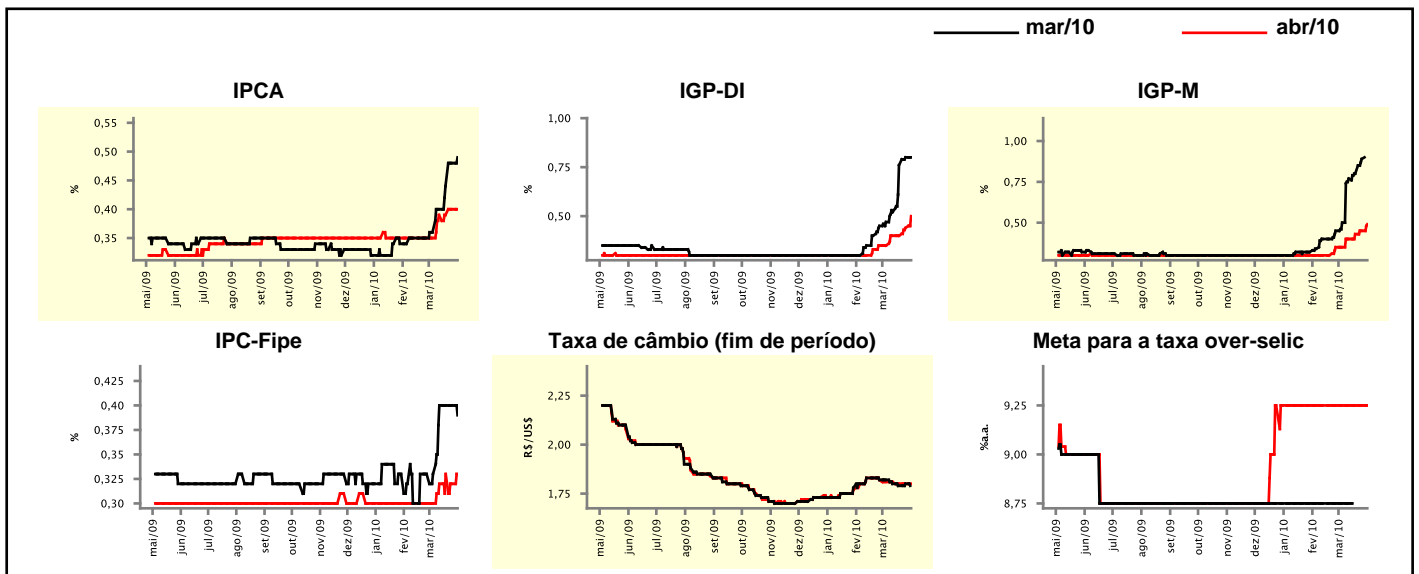

Expectativas de Mercado

Mediana - agregado	2010				2011			
	Há 4 semanas	Há 1 semana	Hoje	Comportamento semanal*	Há 4 semanas	Há 1 semana	Hoje	Comportamento semanal*
IPCA (%)	4,99	5,16	5,18	▲ (11)	4,50	4,70	4,74	▲ (1)
IGP-DI (%)	5,91	6,82	7,14	▲ (12)	4,50	4,55	4,70	▲ (2)
IGP-M (%)	5,88	6,54	6,80	▲ (12)	4,50	4,52	4,70	▲ (1)
IPC-Fipe (%)	5,40	5,41	5,41	≡ (1)	4,50	4,50	4,50	≡ (11)
Taxa de câmbio - fim de período (R\$/US\$)	1,81	1,80	1,80	≡ (2)	1,85	1,85	1,90	▲ (1)
Taxa de câmbio - média do período (R\$/US\$)	1,83	1,82	1,82	≡ (2)	1,84	1,85	1,85	≡ (2)
Meta taxa selic - fim de período (%a.a.)	11,25	11,25	11,25	≡ (11)	11,23	11,00	11,00	≡ (1)
Meta taxa selic - média do período (%a.a.)	10,06	10,09	10,06	▼ (1)	11,25	11,20	11,20	≡ (3)
Dívida Líquida do Setor Público (% do PIB)	41,50	41,40	41,40	≡ (1)	39,50	39,60	39,70	▲ (1)
PIB (% do crescimento)	5,50	5,51	5,52	▲ (3)	4,50	4,50	4,50	≡ (17)
Produção Industrial (% do crescimento)	8,71	8,95	9,00	▲ (6)	5,00	5,00	5,00	≡ (5)
Conta Corrente (US\$ Bilhões)	-52,00	-50,00	-50,00	≡ (2)	-60,00	-60,00	-60,00	≡ (4)
Balança Comercial (US\$ Bilhões)	10,00	10,00	10,00	≡ (10)	3,00	3,55	4,50	▲ (2)
Invest. Estrangeiro Direto (US\$ Bilhões)	38,00	38,30	38,00	▼ (1)	40,00	40,00	40,00	≡ (10)
Preços Administrados (%)	3,60	3,70	3,65	▼ (1)	4,50	4,50	4,50	≡ (7)

* comportamento dos indicadores desde o último Relatório de Mercado; os valores entre parênteses expressam o número de semanas em que vem ocorrendo o último comportamento

(▲ aumento, ▼ diminuição ou = estabilidade)

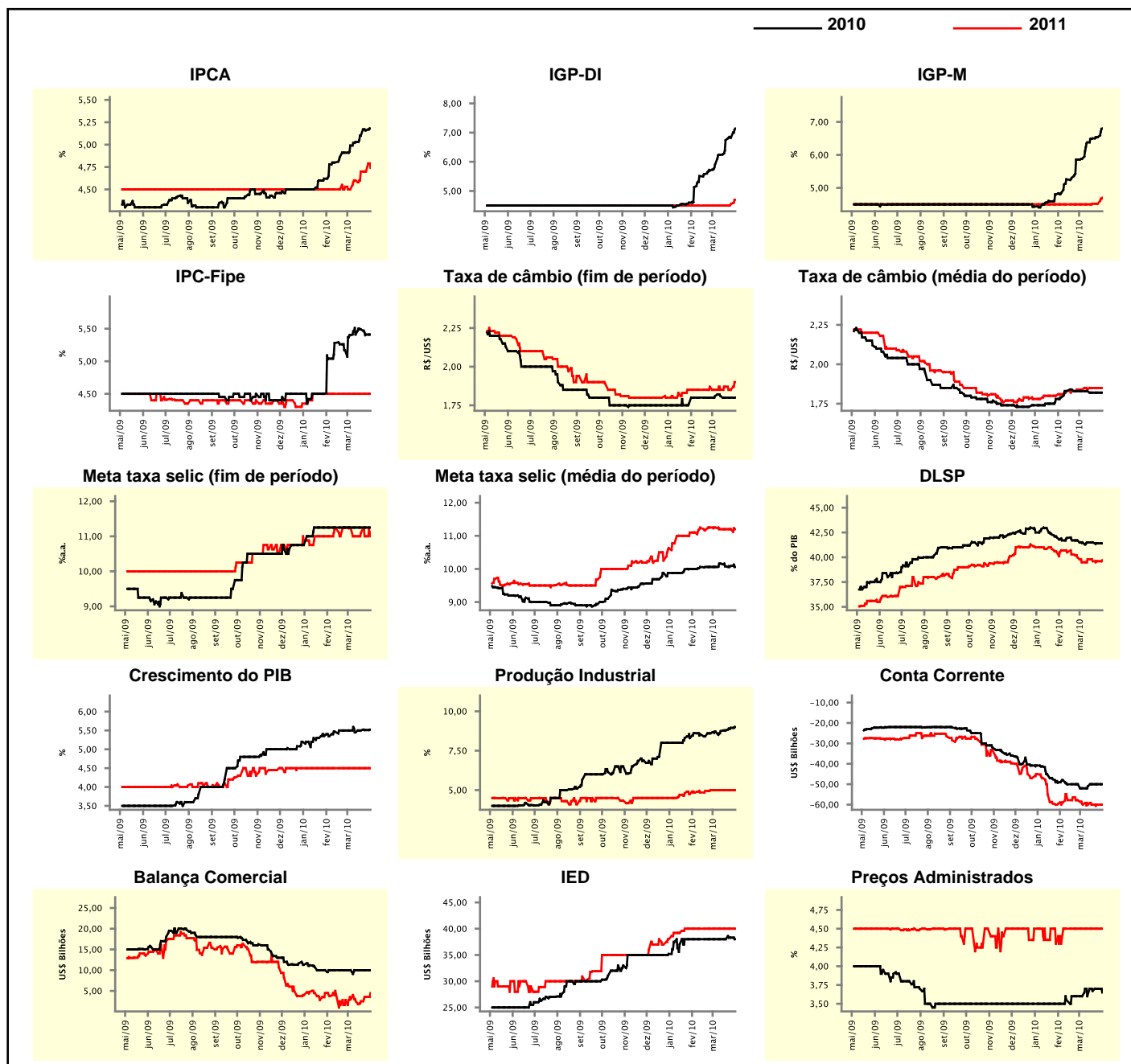

Expectativas de Mercado

Mediana - top 5 - curto prazo	mar/10				abr/10			
	Há 4 semanas	Há 1 semana	Hoje	Comportamento semanal*	Há 4 semanas	Há 1 semana	Hoje	Comportamento semanal*
IPCA (%)	0,30	0,48	0,48	▬ (1)	0,30	0,40	0,42	▲ (1)
IGP-DI (%)	0,50	0,85	0,84	▼ (1)	0,37	0,60	0,60	▬ (2)
IGP-M (%)	0,49	0,95	-		0,40	0,40	0,40	▬ (7)
Taxa de câmbio - fim de período (R\$/US\$)	1,82	1,76	-		1,81	1,80	1,78	▼ (1)
Meta taxa selic (%a.a.)	8,75	-	-		9,25	9,25	9,25	▬ (14)

* comportamento dos indicadores desde o último Relatório de Mercado; os valores entre parênteses expressam o número de semanas em que vem ocorrendo o último comportamento

(▲ aumento, ▼ diminuição ou = estabilidade)

CURTO PRAZO

— mar/10 — abr/10

IPCA - Top 5

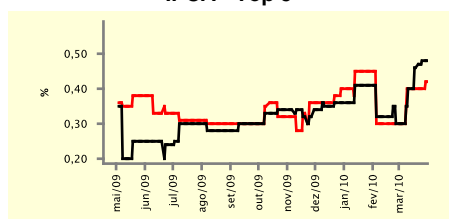

IGP-DI - Top 5

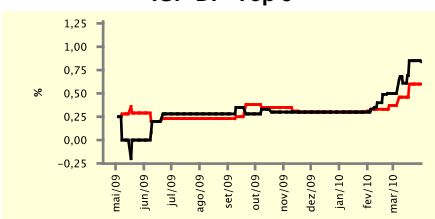

IGP-M - Top 5

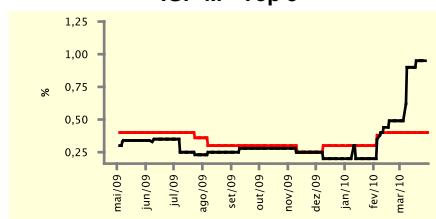

Taxa de Câmbio (fim de período) - Top 5

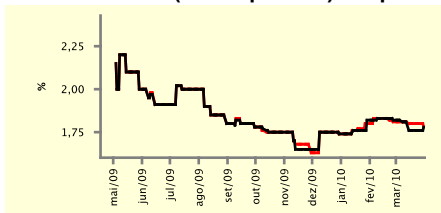

Meta Taxa Selic - Top 5

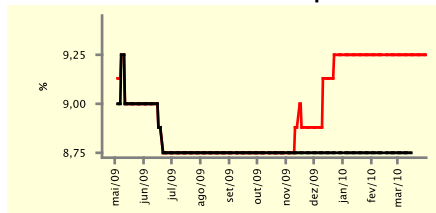

Expectativas de Mercado

Mediana - top 5	2010				2011			
	Há 4 semanas	Há 1 semana	Hoje	Comportamento semanal*	Há 4 semanas	Há 1 semana	Hoje	Comportamento semanal*
Curto prazo								
IPCA (%)	5,12	5,31	5,31	▬ (1)	4,50	4,80	4,80	▬ (2)
IGP-DI (%)	6,43	7,56	7,56	▬ (2)	4,50	4,60	4,60	▬ (2)
IGP-M (%)	6,63	7,18	7,14	▼ (1)	4,75	4,80	4,80	▬ (3)
Taxa de câmbio - fim de período (R\$/US\$)	1,82	1,85	1,85	▬ (3)	1,76	1,90	1,90	▬ (3)
Meta taxa selic - fim de período (%a.a.)	11,25	11,25	11,25	▬ (11)	10,00	10,00	10,00	▬ (8)
Médio prazo								
IPCA (%)	5,04	5,17	5,17	▬ (1)	4,50	4,65	4,70	▲ (3)
IGP-DI (%)	5,73	6,37	7,44	▲ (2)	4,50	4,70	4,70	▬ (3)
IGP-M (%)	6,93	7,13	7,55	▲ (1)	4,50	4,60	4,85	▲ (1)
Taxa de câmbio - fim de período (R\$/US\$)	1,80	1,85	1,85	▬ (3)	1,90	1,90	1,90	▬ (8)
Meta taxa selic - fim de período (%a.a.)	11,25	11,25	11,25	▬ (10)	10,25	10,25	10,25	▬ (8)

* comportamento dos indicadores desde o último Relatório de Mercado; os valores entre parênteses expressam o número de semanas em que vem ocorrendo o último comportamento

(▲ aumento, ▼ diminuição ou = estabilidade)

Expectativas de Mercado									
Média - top 5 - curto prazo	mar/10				abr/10				
	Há 4 semanas	Há 1 semana	Hoje	Comportamento semanal*	Há 4 semanas	Há 1 semana	Hoje	Comportamento semanal*	
IPCA (%)	0,31	0,48	0,48	▬ (1)	0,33	0,40	0,41	▲ (2)	
IGP-DI (%)	0,49	0,84	0,79	▼ (1)	0,41	0,65	0,87	▲ (1)	
IGP-M (%)	0,50	0,93	-		0,34	0,56	0,71	▲ (1)	
Taxa de câmbio - fim de período (R\$/US\$)	1,82	1,76	-		1,81	1,79	1,79	▬ (2)	
Meta taxa selic (%a.a.)	8,82	-	-		9,32	9,29	9,29	▬ (2)	

* comportamento dos indicadores desde o último Relatório de Mercado; os valores entre parênteses expressam o número de semanas em que vem ocorrendo o último comportamento

(▲ aumento, ▼ diminuição ou = estabilidade)

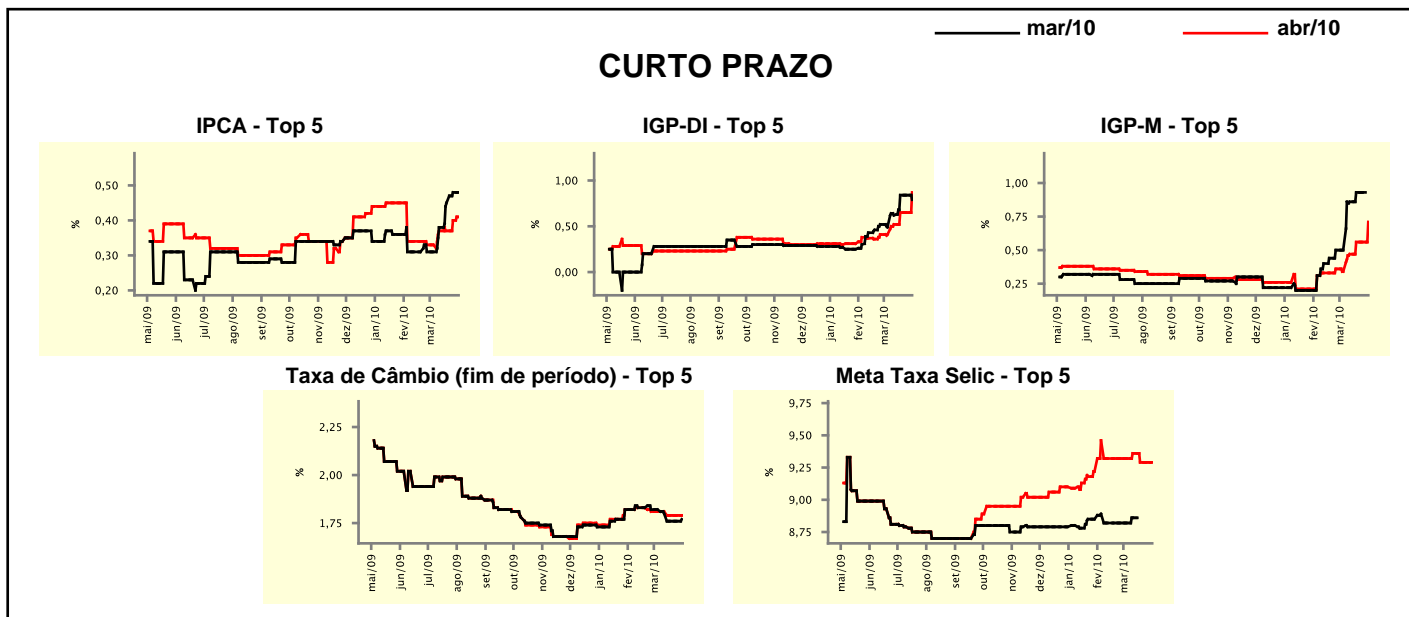

Expectativas de Mercado									
Média - top 5	2010				2011				
	Há 4 semanas	Há 1 semana	Hoje	Comportamento semanal*	Há 4 semanas	Há 1 semana	Hoje	Comportamento semanal*	
Curto prazo									
IPCA (%)	5,06	5,21	5,23	▲ (3)	4,49	4,78	4,78	▬ (1)	
IGP-DI (%)	6,32	7,89	7,89	▬ (2)	5,13	5,03	5,02	▼ (1)	
IGP-M (%)	6,64	7,13	7,27	▲ (1)	5,13	5,24	5,20	▼ (1)	
Taxa de câmbio - fim de período (R\$/US\$)	1,82	1,83	1,83	▬ (3)	1,90	1,93	1,94	▲ (1)	
Meta taxa selic - fim de período (%a.a.)	11,21	11,29	11,29	▬ (2)	10,39	10,46	10,57	▲ (1)	
Médio prazo									
IPCA (%)	5,03	5,02	5,07	▲ (1)	4,55	4,63	4,64	▲ (3)	
IGP-DI (%)	5,65	6,55	6,92	▲ (2)	4,13	4,98	4,98	▬ (2)	
IGP-M (%)	6,53	7,24	7,96	▲ (11)	4,30	4,60	4,83	▲ (1)	
Taxa de câmbio - fim de período (R\$/US\$)	1,84	1,88	1,88	▬ (3)	1,89	2,00	2,00	▬ (3)	
Meta taxa selic - fim de período (%a.a.)	11,17	11,21	11,21	▬ (3)	10,75	10,75	10,75	▬ (4)	

* comportamento dos indicadores desde o último Relatório de Mercado; os valores entre parênteses expressam o número de semanas em que vem ocorrendo o último comportamento

(▲ aumento, ▼ diminuição ou = estabilidade)