

| Expectativas de Mercado | | | | |
|--|--------------|-------------|------|------------------------|
| Inflação nos próximos 12 meses - Suavizada | | | | |
| Mediana - Agregado | Há 4 semanas | Há 1 semana | Hoje | Comportamento semanal* |
| IPCA (%) | 4,49 | 4,55 | 4,60 | ▲ (2) |
| IGP-DI (%) | 4,96 | 5,01 | 5,47 | ▲ (3) |
| IGP-M (%) | 4,85 | 5,12 | 5,02 | ▼ (1) |
| IPC-Fipe (%) | 4,35 | 4,25 | 4,17 | ▼ (1) |

* comportamento dos indicadores desde o último Relatório de Mercado; os valores entre parênteses expressam o número de semanas em que vem ocorrendo o último comportamento (▲ aumento, ▼ diminuição ou = estabilidade)

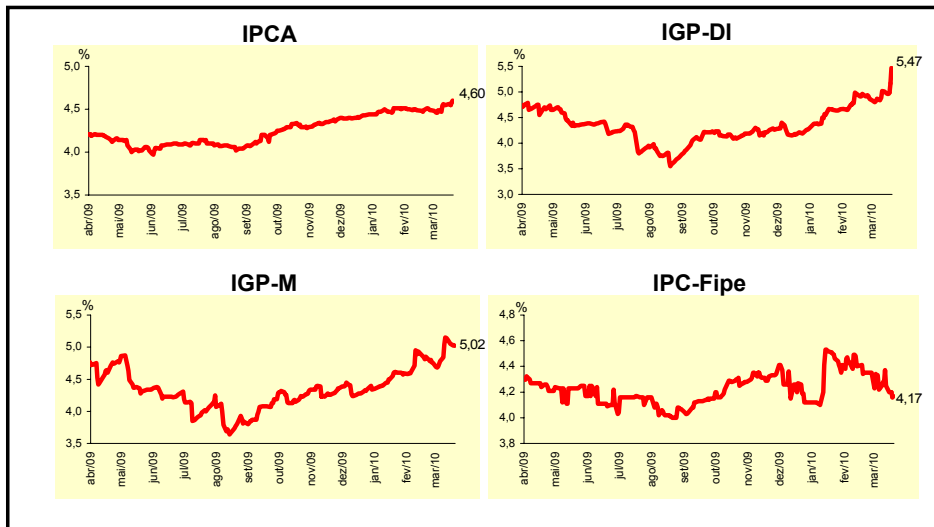

| Expectativas de Mercado | | | | | | | | |
|--|--------------|-------------|------|------------------------|--------------|-------------|------|------------------------|
| Mediana - Agregado | mar/10 | | | | abr/10 | | | |
| | Há 4 semanas | Há 1 semana | Hoje | Comportamento semanal* | Há 4 semanas | Há 1 semana | Hoje | Comportamento semanal* |
| IPCA (%) | 0,35 | 0,40 | 0,44 | ▲ (3) | 0,35 | 0,38 | 0,39 | ▲ (2) |
| IGP-DI (%) | 0,40 | 0,52 | 0,76 | ▲ (6) | 0,33 | 0,40 | 0,40 | = (1) |
| IGP-M (%) | 0,40 | 0,77 | 0,80 | ▲ (4) | 0,30 | 0,40 | 0,43 | ▲ (2) |
| IPC-Fipe (%) | 0,32 | 0,40 | 0,40 | = (1) | 0,30 | 0,32 | 0,33 | ▲ (2) |
| Taxa de câmbio - fim de período (R\$/US\$) | 1,83 | 1,80 | 1,79 | ▼ (2) | 1,83 | 1,81 | 1,80 | ▼ (1) |
| Meta Taxa Selic (% a.a.) | 8,75 | 8,75 | - | | 9,25 | 9,25 | 9,25 | = (12) |

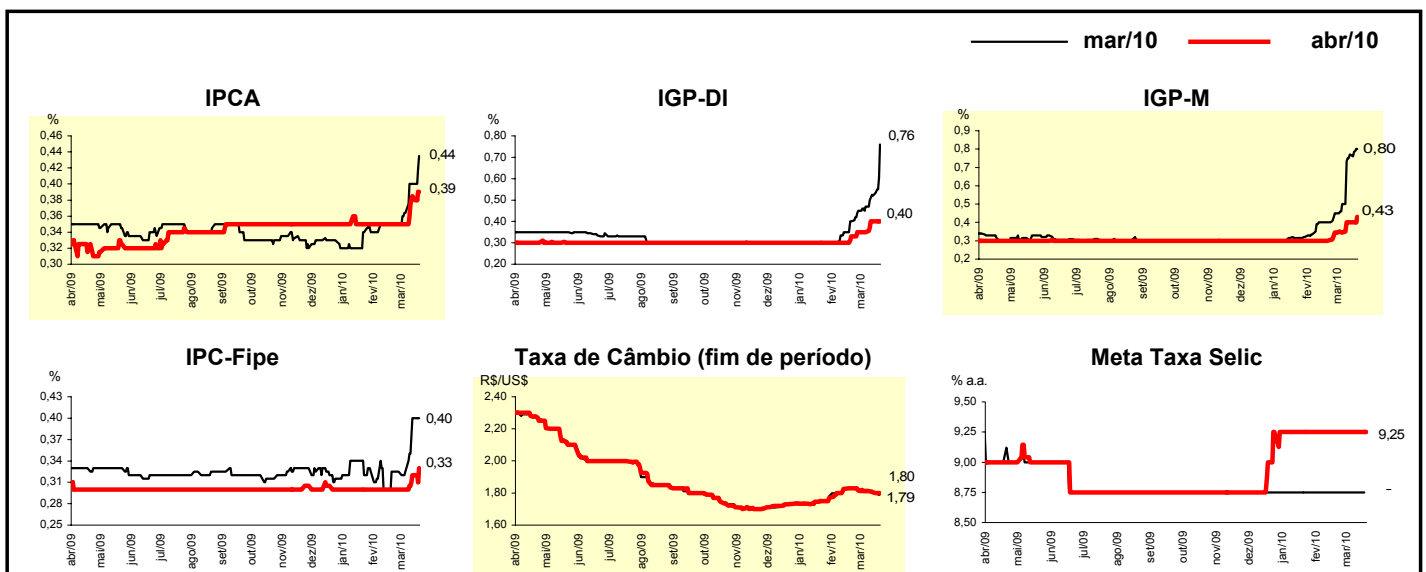

| Mediana - Agregado | Expectativas de Mercado | | | | | | | |
|--|-------------------------|-------------|--------|------------------------|--------------|-------------|--------|------------------------|
| | 2010 | | | | 2011 | | | |
| | Há 4 semanas | Há 1 semana | Hoje | Comportamento semanal* | Há 4 semanas | Há 1 semana | Hoje | Comportamento semanal* |
| IPCA (%) | 4,86 | 5,03 | 5,10 | ▲ (9) | 4,50 | 4,60 | 4,70 | ▲ (2) |
| IGP-DI (%) | 5,58 | 6,24 | 6,74 | ▲ (10) | 4,50 | 4,50 | 4,50 | = (81) |
| IGP-M (%) | 5,30 | 6,38 | 6,50 | ▲ (10) | 4,50 | 4,50 | 4,52 | ▲ (1) |
| IPC-Fipe (%) | 5,26 | 5,41 | 5,49 | ▲ (3) | 4,50 | 4,50 | 4,50 | = (9) |
| Taxa de câmbio - fim de período (R\$/US\$) | 1,80 | 1,81 | 1,80 | ▼ (1) | 1,85 | 1,85 | 1,87 | ▲ (1) |
| Taxa de câmbio - média do período (R\$/US\$) | 1,84 | 1,83 | 1,82 | ▼ (1) | 1,83 | 1,84 | 1,85 | ▲ (1) |
| Meta Taxa Selic - fim de período (% a.a.) | 11,25 | 11,25 | 11,25 | = (9) | 11,00 | 11,00 | 11,10 | ▲ (1) |
| Meta Taxa Selic - média do período (% a.a.) | 10,06 | 10,16 | 10,08 | ▼ (1) | 11,16 | 11,20 | 11,20 | = (1) |
| Dívida Líquida do Setor Público (% do PIB) | 41,70 | 41,50 | 41,50 | = (2) | 40,30 | 39,80 | 39,60 | ▼ (1) |
| PIB (% de crescimento) | 5,50 | 5,45 | 5,50 | ▲ (1) | 4,50 | 4,50 | 4,50 | = (15) |
| Produção Industrial (% de crescimento) | 8,41 | 8,74 | 8,79 | ▲ (4) | 4,95 | 5,00 | 5,00 | = (3) |
| Conta Corrente (US\$ bilhões) | -50,00 | -51,00 | -50,00 | ▲ (2) | -56,41 | -60,00 | -60,00 | = (2) |
| Balança Comercial (US\$ bilhões) | 10,00 | 10,00 | 10,00 | = (8) | 1,60 | 2,50 | 2,50 | = (1) |
| Invest. Estrangeiro Direto (US\$ bilhões) | 38,00 | 38,00 | 38,00 | = (8) | 40,00 | 40,00 | 40,00 | = (8) |
| Preços Administrados (%) | 3,60 | 3,60 | 3,67 | ▲ (1) | 4,50 | 4,50 | 4,50 | = (5) |

* comportamento dos indicadores desde o último Relatório de Mercado; os valores entre parênteses expressam o número de semanas em que vem ocorrendo o último comportamento (▲ aumento, ▼ diminuição ou = estabilidade)

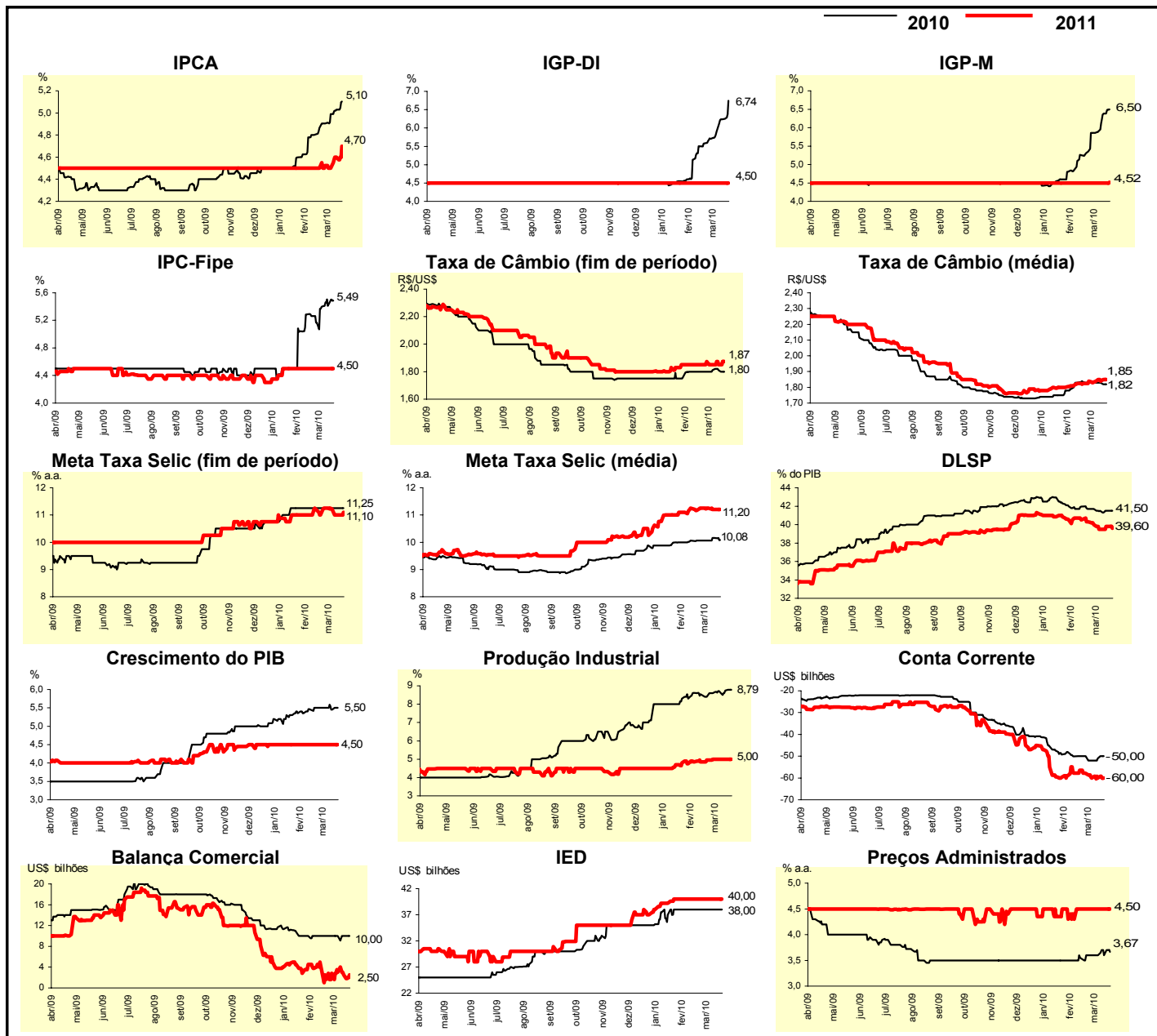

| Expectativas de Mercado | | | | | | | | | |
|--|--------------|-------------|------|------------------------|--------------|-------------|------|------------------------|--|
| Mediana - Top 5 - Curto Prazo | mar/10 | | | | abr/10 | | | | |
| | Há 4 semanas | Há 1 semana | Hoje | Comportamento semanal* | Há 4 semanas | Há 1 semana | Hoje | Comportamento semanal* | |
| IPCA (%) | 0,32 | 0,40 | 0,46 | ▲ (2) | 0,30 | 0,40 | 0,40 | = (1) | |
| IGP-DI (%) | 0,49 | 0,61 | 0,85 | ▲ (2) | 0,33 | 0,46 | 0,60 | ▲ (2) | |
| IGP-M (%) | 0,49 | 0,90 | 0,95 | ▲ (2) | 0,40 | 0,40 | 0,40 | = (5) | |
| Taxa de câmbio - fim de período (R\$/US\$) | 1,83 | 1,81 | 1,76 | ▼ (2) | 1,83 | 1,81 | 1,80 | ▼ (1) | |
| Meta Taxa Selic (% a.a.) | 8,75 | 8,75 | - | | 9,25 | 9,25 | 9,25 | = (12) | |

* comportamento dos indicadores desde o último Relatório de Mercado; os valores entre parênteses expressam o número de semanas em que vem ocorrendo o último comportamento (▲ aumento, ▼ diminuição ou = estabilidade)

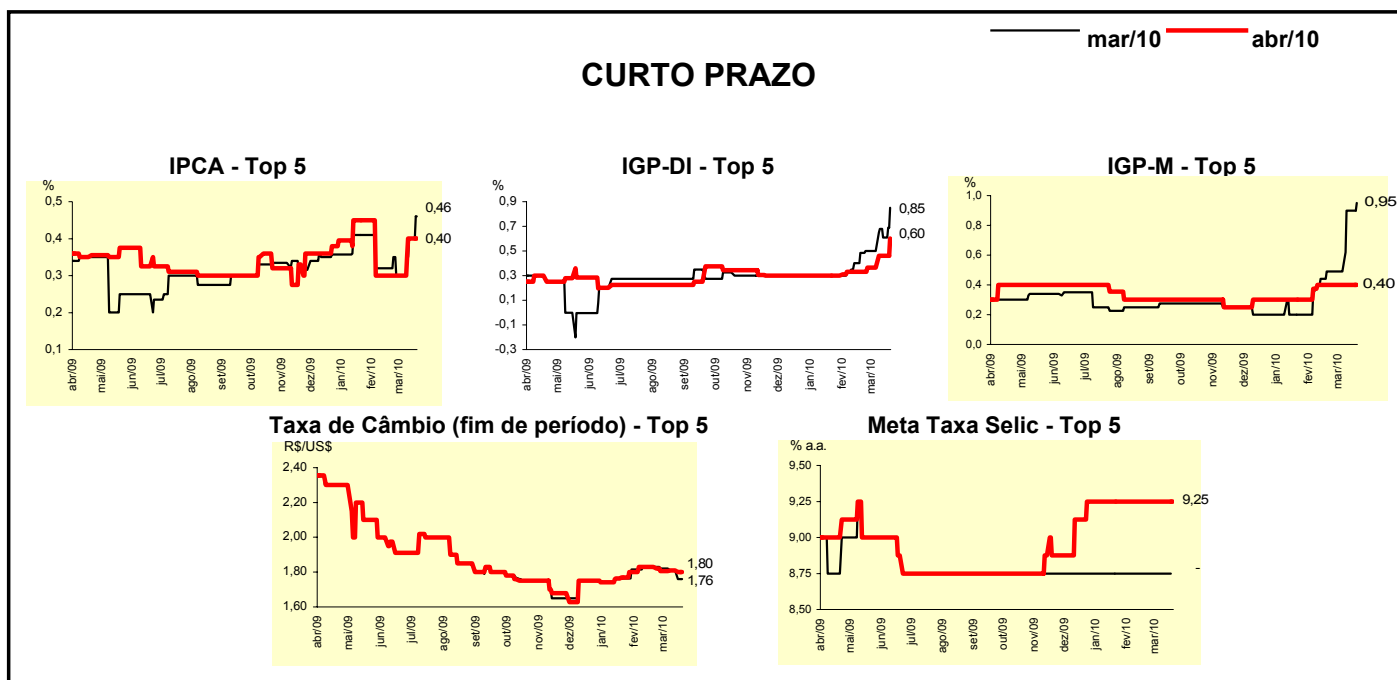

| Expectativas de Mercado | | | | | | | | | |
|--|--------------|-------------|-------|------------------------|--------------|-------------|-------|------------------------|--|
| Mediana - Top 5 | 2010 | | | | 2011 | | | | |
| | Há 4 semanas | Há 1 semana | Hoje | Comportamento semanal* | Há 4 semanas | Há 1 semana | Hoje | Comportamento semanal* | |
| Curto Prazo | | | | | | | | | |
| IPCA (%) | 5,01 | 5,14 | 5,15 | ▲ (2) | 4,50 | 4,50 | 4,80 | ▲ (1) | |
| IGP-DI (%) | 6,10 | 6,91 | 7,56 | ▲ (2) | 4,50 | 4,50 | 4,60 | ▲ (1) | |
| IGP-M (%) | 6,09 | 6,75 | 7,18 | ▲ (2) | 4,75 | 4,80 | 4,80 | = (1) | |
| Taxa de câmbio - fim de período (R\$/US\$) | 1,82 | 1,85 | 1,85 | = (1) | 1,76 | 1,90 | 1,90 | = (1) | |
| Meta Taxa Selic - fim de período (% a.a.) | 11,25 | 11,25 | 11,25 | = (9) | 10,00 | 10,00 | 10,00 | = (6) | |
| Médio Prazo | | | | | | | | | |
| IPCA (%) | 4,87 | 5,04 | 5,04 | = (2) | 4,50 | 4,50 | 4,60 | ▲ (1) | |
| IGP-DI (%) | 5,38 | 6,62 | 5,81 | ▼ (1) | 4,50 | 4,70 | 4,70 | = (1) | |
| IGP-M (%) | 5,36 | 7,09 | 7,13 | ▲ (9) | 4,50 | 4,50 | 4,60 | ▲ (1) | |
| Taxa de câmbio - fim de período (R\$/US\$) | 1,80 | 1,85 | 1,85 | = (1) | 1,90 | 1,90 | 1,90 | = (6) | |
| Meta Taxa Selic - fim de período (% a.a.) | 11,25 | 11,25 | 11,25 | = (8) | 10,25 | 10,25 | 10,25 | = (6) | |

* comportamento dos indicadores desde o último Relatório de Mercado; os valores entre parênteses expressam o número de semanas em que vem ocorrendo o último comportamento (▲ aumento, ▼ diminuição ou = estabilidade)

| Expectativas de Mercado | | | | | | | | |
|--|--------------|-------------|------|------------------------|--------------|-------------|------|------------------------|
| Média - Top 5 - Curto Prazo | mar/10 | | | | abr/10 | | | |
| | Há 4 semanas | Há 1 semana | Hoje | Comportamento semanal* | Há 4 semanas | Há 1 semana | Hoje | Comportamento semanal* |
| IPCA (%) | 0,31 | 0,38 | 0,45 | ▲ (2) | 0,34 | 0,37 | 0,37 | = (1) |
| IGP-DI (%) | 0,46 | 0,62 | 0,84 | ▲ (2) | 0,36 | 0,52 | 0,65 | ▲ (2) |
| IGP-M (%) | 0,44 | 0,86 | 0,93 | ▲ (2) | 0,32 | 0,47 | 0,56 | ▲ (2) |
| Taxa de câmbio - fim de período (R\$/US\$) | 1,83 | 1,80 | 1,76 | ▼ (2) | 1,83 | 1,81 | 1,79 | ▼ (1) |
| Meta Taxa Selic (% a.a.) | 8,82 | 8,86 | - | | 9,32 | 9,36 | 9,29 | ▼ (1) |

* comportamento dos indicadores desde o último Relatório de Mercado; os valores entre parênteses expressam o número de semanas em que vem ocorrendo o último comportamento (▲ aumento, ▼ diminuição ou = estabilidade)

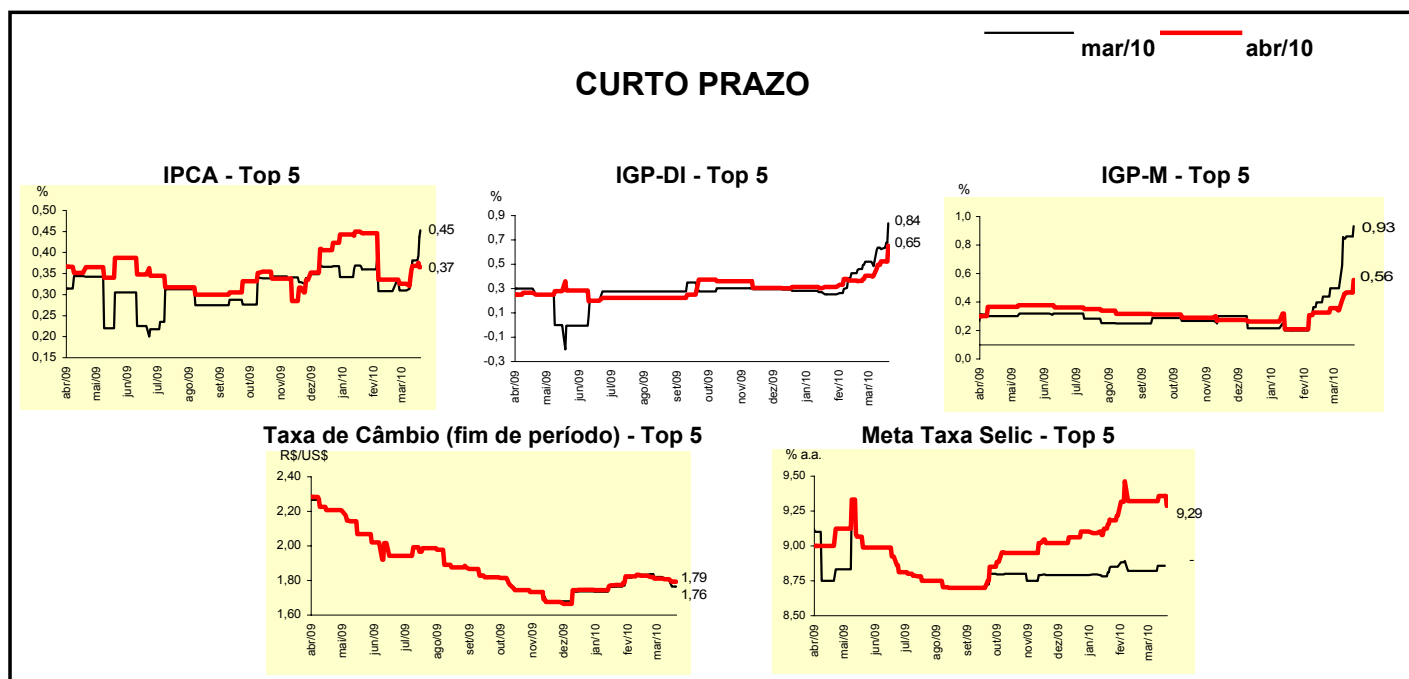

| Expectativas de Mercado | | | | | | | | |
|--|--------------|-------------|-------|------------------------|--------------|-------------|-------|------------------------|
| Média - Top 5 | 2010 | | | | 2011 | | | |
| | Há 4 semanas | Há 1 semana | Hoje | Comportamento semanal* | Há 4 semanas | Há 1 semana | Hoje | Comportamento semanal* |
| Curto Prazo | | | | | | | | |
| IPCA (%) | 5,01 | 5,03 | 5,12 | ▲ (1) | 4,49 | 4,53 | 4,65 | ▲ (2) |
| IGP-DI (%) | 5,85 | 6,79 | 7,89 | ▲ (2) | 4,77 | 4,97 | 5,03 | ▲ (1) |
| IGP-M (%) | 6,15 | 6,62 | 7,13 | ▲ (1) | 5,13 | 5,24 | 5,24 | = (1) |
| Taxa de câmbio - fim de período (R\$/US\$) | 1,82 | 1,83 | 1,83 | = (1) | 1,90 | 1,93 | 1,93 | = (1) |
| Meta Taxa Selic - fim de período (% a.a.) | 11,21 | 11,25 | 11,29 | ▲ (2) | 10,39 | 10,39 | 10,46 | ▲ (1) |
| Médio Prazo | | | | | | | | |
| IPCA (%) | 4,88 | 5,05 | 5,08 | ▲ (4) | 4,55 | 4,53 | 4,60 | ▲ (1) |
| IGP-DI (%) | 5,43 | 6,63 | 6,39 | ▼ (1) | 4,13 | 5,23 | 4,97 | ▼ (1) |
| IGP-M (%) | 5,69 | 7,07 | 7,22 | ▲ (9) | 4,42 | 4,55 | 4,60 | ▲ (2) |
| Taxa de câmbio - fim de período (R\$/US\$) | 1,82 | 1,88 | 1,88 | = (1) | 1,87 | 2,00 | 2,00 | = (1) |
| Meta Taxa Selic - fim de período (% a.a.) | 11,17 | 11,21 | 11,21 | = (1) | 10,58 | 10,75 | 10,75 | = (2) |

* comportamento dos indicadores desde o último Relatório de Mercado; os valores entre parênteses expressam o número de semanas em que vem ocorrendo o último comportamento (▲ aumento, ▼ diminuição ou = estabilidade)