

Expectativas de Mercado				
Inflação nos próximos 12 meses - Suavizada				
Mediana - Agregado	Há 4 semanas	Há 1 semana	Hoje	Comportamento semanal*
IPCA (%)	4,51	4,49	4,49	= (1)
IGP-DI (%)	4,65	4,99	4,96	▼ (1)
IGP-M (%)	4,60	4,93	4,85	▼ (1)
IPC-Fipe (%)	4,46	4,40	4,35	▼ (2)

* comportamento dos indicadores desde o último Relatório de Mercado; os valores entre parênteses expressam o número de semanas em que vem ocorrendo o último comportamento (▲ aumento, ▼ diminuição ou = estabilidade)

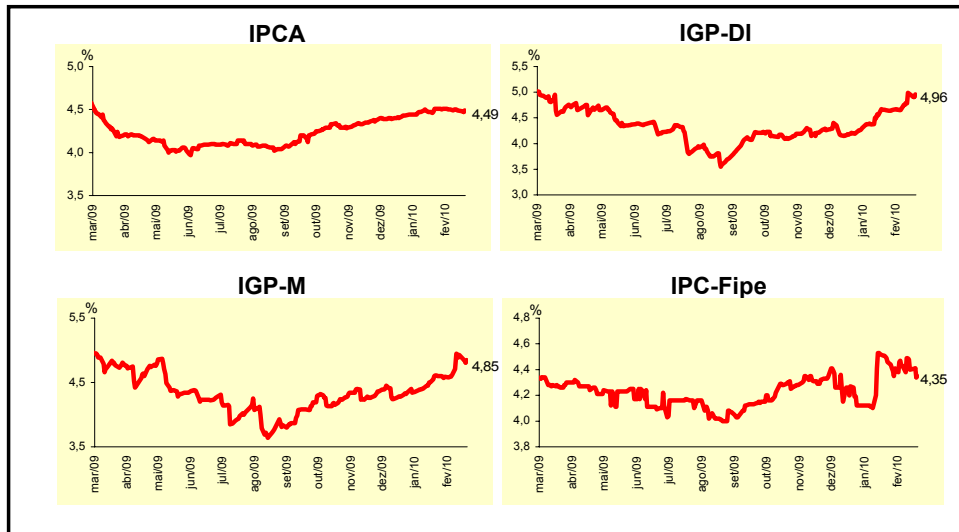

Mediana - Agregado	fev/10				mar/10			
	Há 4 semanas	Há 1 semana	Hoje	Comportamento semanal*	Há 4 semanas	Há 1 semana	Hoje	Comportamento semanal*
IPCA (%)	0,60	0,67	0,70	▲ (3)	0,34	0,35	0,35	= (1)
IGP-DI (%)	0,35	0,49	0,76	▲ (3)	0,30	0,35	0,40	▲ (2)
IGP-M (%)	0,35	0,74	0,80	▲ (4)	0,31	0,40	0,40	= (1)
IPC-Fipe (%)	0,40	0,47	0,50	▲ (2)	0,32	0,30	0,32	▲ (1)
Taxa de câmbio - fim de período (R\$/US\$)	1,75	1,85	1,85	= (1)	1,75	1,83	1,83	= (1)
Meta Taxa Selic (% a.a.)	-	-	-		8,75	8,75	8,75	= (35)

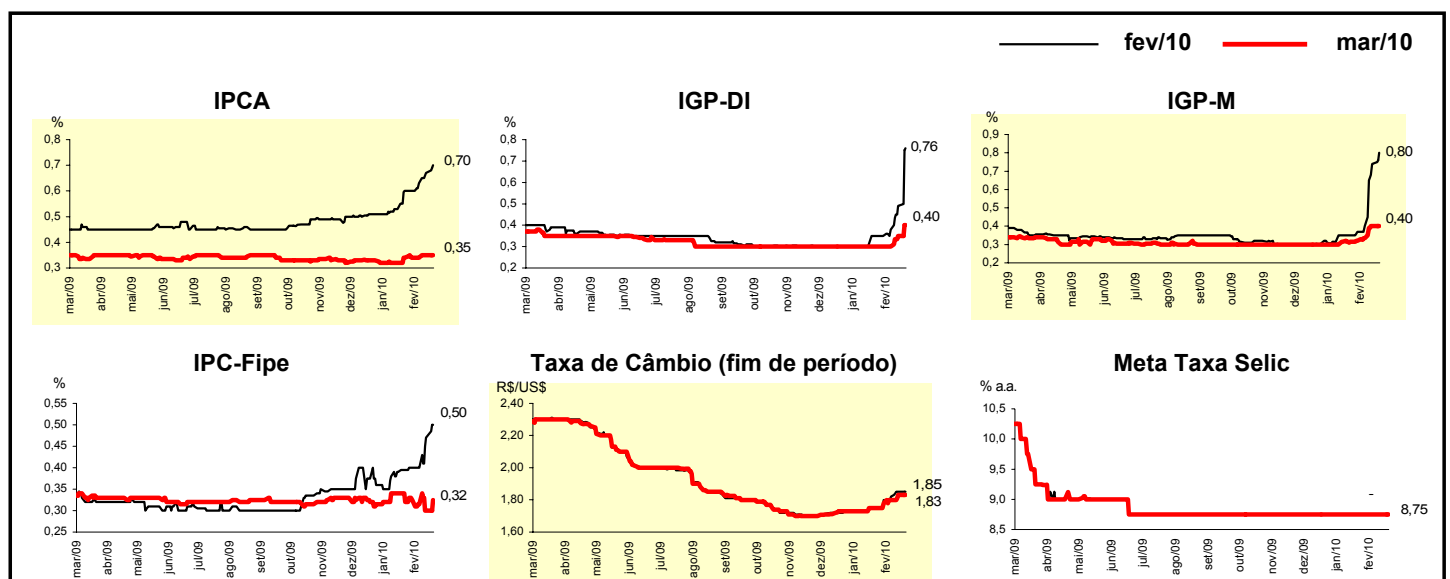

Mediana - Agregado	Expectativas de Mercado							
	2010				2011			
	Há 4 semanas	Há 1 semana	Hoje	Comportamento semanal*	Há 4 semanas	Há 1 semana	Hoje	Comportamento semanal*
IPCA (%)	4,60	4,80	4,86	▲ (5)	4,50	4,50	4,50	▬ (86)
IGP-DI (%)	4,55	5,51	5,58	▲ (6)	4,50	4,50	4,50	▬ (77)
IGP-M (%)	4,59	5,26	5,30	▲ (6)	4,50	4,50	4,50	▬ (88)
IPC-Fipe (%)	4,50	5,28	5,26	▼ (1)	4,50	4,50	4,50	▬ (5)
Taxa de câmbio - fim de período (R\$/US\$)	1,75	1,80	1,80	▬ (2)	1,83	1,85	1,85	▬ (3)
Taxa de câmbio - média do período (R\$/US\$)	1,75	1,83	1,84	▲ (4)	1,80	1,83	1,83	▬ (1)
Meta Taxa Selic - fim de período (% a.a.)	11,25	11,25	11,25	▬ (5)	11,00	11,25	11,00	▼ (1)
Meta Taxa Selic - média do período (% a.a.)	9,98	10,06	10,06	▬ (1)	11,00	11,25	11,16	▼ (1)
Dívida Líquida do Setor Público (% do PIB)	42,30	41,95	41,70	▼ (1)	40,85	40,50	40,30	▼ (2)
PIB (% de crescimento)	5,30	5,47	5,50	▲ (2)	4,50	4,50	4,50	▬ (11)
Produção Industrial (% de crescimento)	8,30	8,55	8,41	▼ (2)	4,80	4,85	4,95	▲ (1)
Conta Corrente (US\$ bilhões)	-47,50	-50,05	-50,00	▲ (1)	-59,47	-57,81	-56,41	▲ (3)
Balança Comercial (US\$ bilhões)	10,00	10,00	10,00	▬ (4)	2,80	5,00	1,60	▼ (1)
Invest. Estrangeiro Direto (US\$ bilhões)	38,00	38,00	38,00	▬ (4)	40,00	40,00	40,00	▬ (4)
Preços Administrados (%)	3,50	3,55	3,60	▲ (2)	4,50	4,50	4,50	▬ (1)

* comportamento dos indicadores desde o último Relatório de Mercado; os valores entre parênteses expressam o número de semanas em que vem ocorrendo o último comportamento (▲ aumento, ▼ diminuição ou = estabilidade)

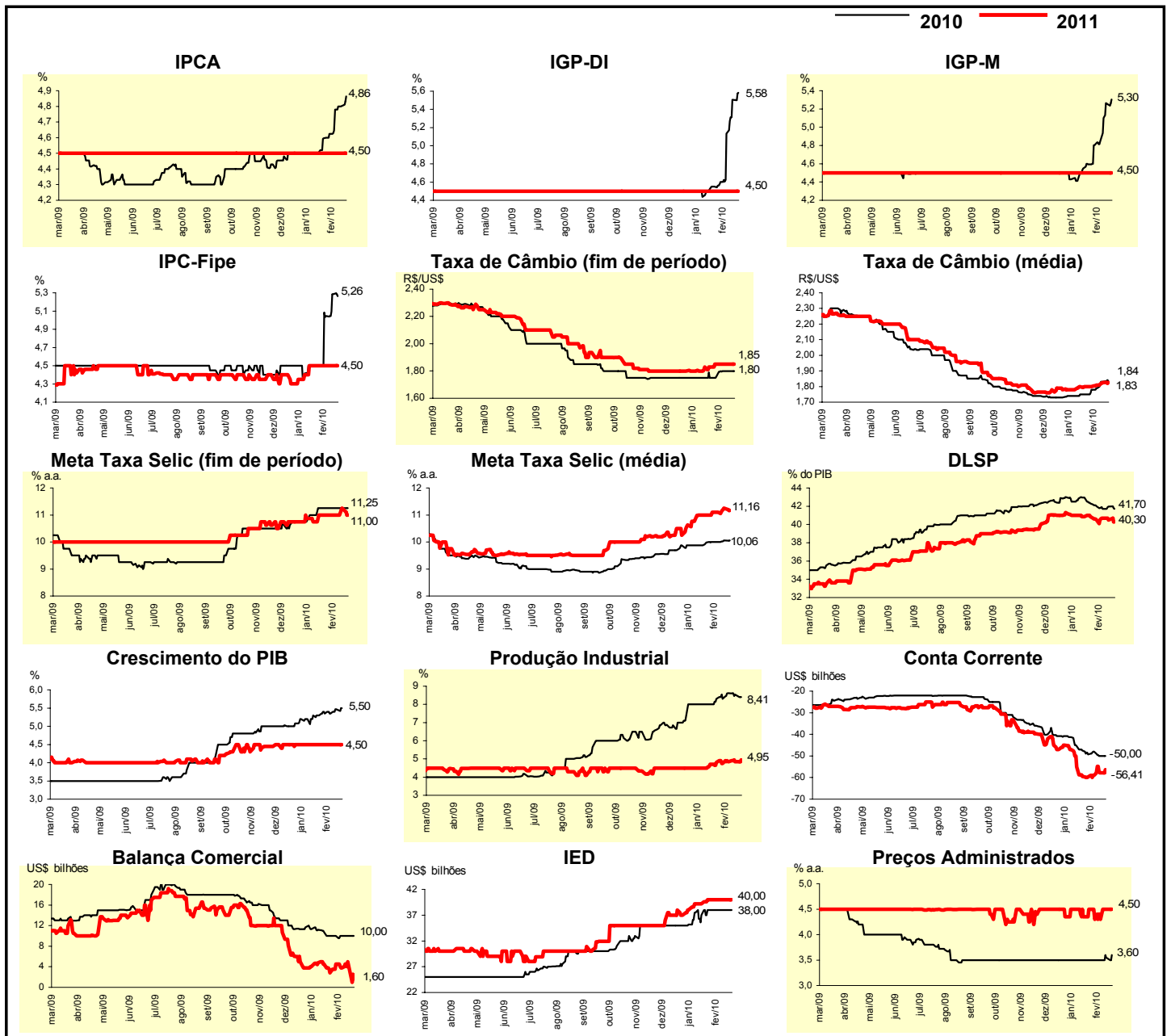

Expectativas de Mercado								
Mediana - Top 5 - Curto Prazo	fev/10				mar/10			
	Há 4 semanas	Há 1 semana	Hoje	Comportamento semanal*	Há 4 semanas	Há 1 semana	Hoje	Comportamento semanal*
IPCA (%)	0,58	0,71	0,73	▲ (4)	0,41	0,32	0,32	= (2)
IGP-DI (%)	0,35	0,70	0,82	▲ (3)	0,30	0,40	0,49	▲ (3)
IGP-M (%)	0,30	0,78	0,86	▲ (3)	0,20	0,44	0,49	▲ (3)
Taxa de câmbio - fim de período (R\$/US\$)	1,75	1,86	1,86	= (1)	1,76	1,83	1,83	= (1)
Meta Taxa Selic (% a.a.)	-	-	-		8,75	8,75	8,75	= (34)

* comportamento dos indicadores desde o último Relatório de Mercado; os valores entre parênteses expressam o número de semanas em que vem ocorrendo o último comportamento (▲ aumento, ▼ diminuição ou = estabilidade)

CURTO PRAZO

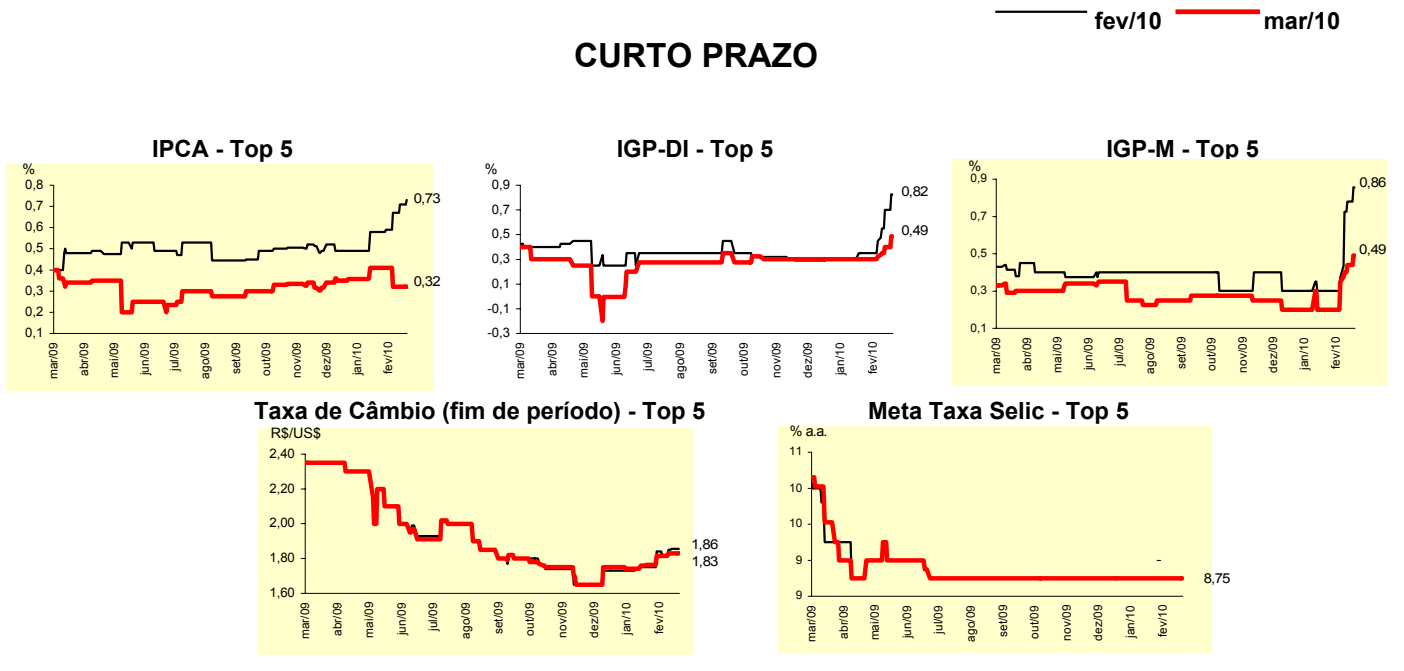

Expectativas de Mercado								
Mediana - Top 5	2010				2011			
	Há 4 semanas	Há 1 semana	Hoje	Comportamento semanal*	Há 4 semanas	Há 1 semana	Hoje	Comportamento semanal*
Curto Prazo								
IPCA (%)	4,52	5,01	5,01	= (2)	4,39	4,50	4,50	= (2)
IGP-DI (%)	4,52	5,99	6,10	▲ (3)	3,90	4,50	4,50	= (2)
IGP-M (%)	4,66	5,97	6,09	▲ (4)	4,50	4,75	4,75	= (2)
Taxa de câmbio - fim de período (R\$/US\$)	1,75	1,82	1,82	= (1)	1,81	1,76	1,76	= (2)
Meta Taxa Selic - fim de período (% a.a.)	11,25	11,25	11,25	= (5)	11,25	10,00	10,00	= (2)
Médio Prazo								
IPCA (%)	4,72	4,87	4,87	= (1)	4,50	4,50	4,50	= (10)
IGP-DI (%)	4,50	4,97	5,38	▲ (1)	4,40	4,50	4,50	= (2)
IGP-M (%)	3,67	5,16	5,36	▲ (5)	4,40	4,50	4,50	= (2)
Taxa de câmbio - fim de período (R\$/US\$)	1,70	1,80	1,80	= (2)	1,68	1,90	1,90	= (2)
Meta Taxa Selic - fim de período (% a.a.)	11,25	11,25	11,25	= (4)	10,00	10,25	10,25	= (2)

* comportamento dos indicadores desde o último Relatório de Mercado; os valores entre parênteses expressam o número de semanas em que vem ocorrendo o último comportamento (▲ aumento, ▼ diminuição ou = estabilidade)

Expectativas de Mercado								
Média - Top 5 - Curto Prazo	fev/10				mar/10			
	Há 4 semanas	Há 1 semana	Hoje	Comportamento semanal*	Há 4 semanas	Há 1 semana	Hoje	Comportamento semanal*
IPCA (%)	0,52	0,71	0,72	▲ (4)	0,36	0,31	0,31	= (2)
IGP-DI (%)	0,33	0,65	0,78	▲ (3)	0,25	0,43	0,46	▲ (3)
IGP-M (%)	0,31	0,83	0,86	▲ (3)	0,20	0,40	0,44	▲ (3)
Taxa de câmbio - fim de período (R\$/US\$)	1,76	1,84	1,84	= (2)	1,76	1,83	1,83	= (1)
Meta Taxa Selic (% a.a.)	-	-	-		8,85	8,82	8,82	= (1)

* comportamento dos indicadores desde o último Relatório de Mercado; os valores entre parênteses expressam o número de semanas em que vem ocorrendo o último comportamento (▲ aumento, ▼ diminuição ou = estabilidade)

CURTO PRAZO

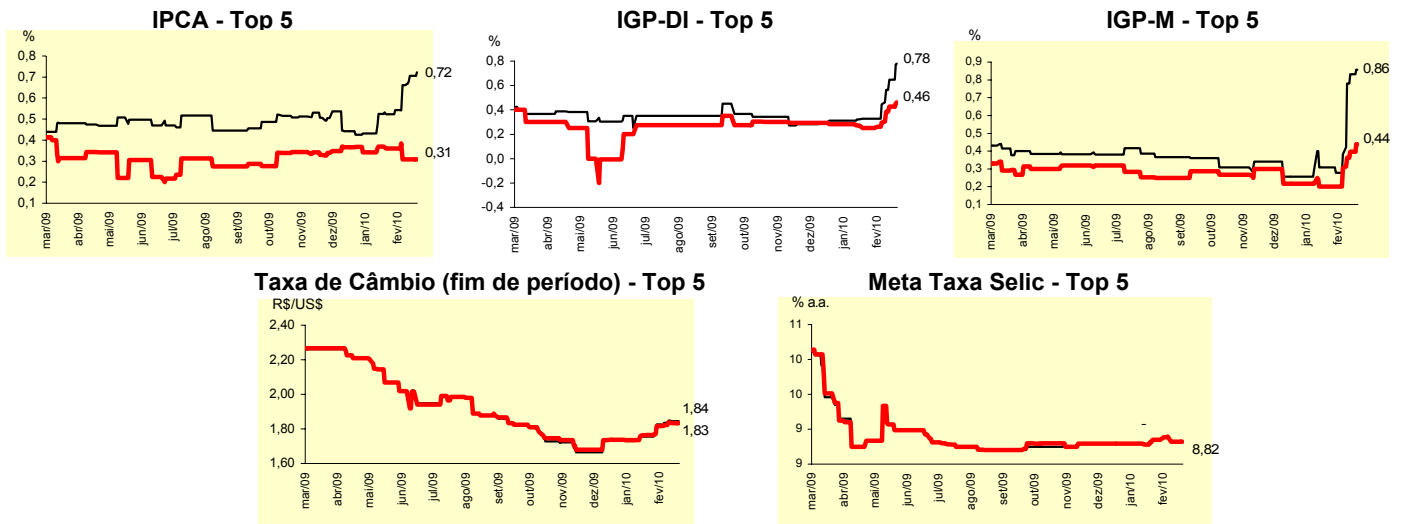

Expectativas de Mercado								
Média - Top 5	2010				2011			
	Há 4 semanas	Há 1 semana	Hoje	Comportamento semanal*	Há 4 semanas	Há 1 semana	Hoje	Comportamento semanal*
Curto Prazo								
IPCA (%)	4,53	5,00	5,01	▲ (4)	4,64	4,49	4,49	= (2)
IGP-DI (%)	4,07	5,73	5,85	▲ (3)	3,90	4,77	4,77	= (2)
IGP-M (%)	4,60	5,99	6,15	▲ (4)	4,63	5,13	5,13	= (2)
Taxa de câmbio - fim de período (R\$/US\$)	1,77	1,82	1,82	= (1)	1,80	1,90	1,90	= (2)
Meta Taxa Selic - fim de período (% a.a.)	11,14	11,21	11,21	= (1)	10,88	10,64	10,39	▼ (1)
Médio Prazo								
IPCA (%)	4,78	4,89	4,88	▼ (1)	4,57	4,55	4,55	= (2)
IGP-DI (%)	4,46	5,17	5,43	▲ (6)	4,08	4,13	4,13	= (2)
IGP-M (%)	3,88	5,37	5,69	▲ (5)	4,08	4,42	4,42	= (1)
Taxa de câmbio - fim de período (R\$/US\$)	1,69	1,82	1,82	= (1)	1,67	1,86	1,87	▲ (1)
Meta Taxa Selic - fim de período (% a.a.)	11,00	11,17	11,17	= (2)	10,45	10,88	10,58	▼ (1)

* comportamento dos indicadores desde o último Relatório de Mercado; os valores entre parênteses expressam o número de semanas em que vem ocorrendo o último comportamento (▲ aumento, ▼ diminuição ou = estabilidade)