

Expectativas de Mercado				
Inflação nos próximos 12 meses - Suavizada				
Mediana - Agregado	Há 4 semanas	Há 1 semana	Hoje	Comportamento semanal*
IPCA (%)	4,47	4,50	4,49	▼ ( 2 )
IGP-DI (%)	4,55	4,65	4,99	▲ ( 1 )
IGP-M (%)	4,50	4,62	4,93	▲ ( 2 )
IPC-Fipe (%)	4,52	4,43	4,40	▼ ( 1 )

\* comportamento dos indicadores desde o último Relatório de Mercado; os valores entre parênteses expressam o número de semanas em que vem ocorrendo o último comportamento (▲ aumento, ▼ diminuição ou = estabilidade)

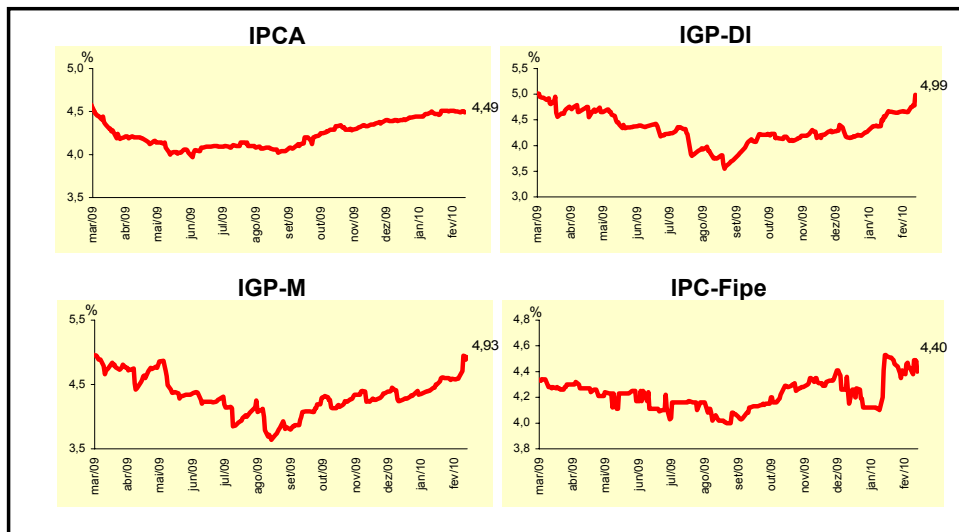

Mediana - Agregado	fev/10				mar/10			
	Há 4 semanas	Há 1 semana	Hoje	Comportamento semanal*	Há 4 semanas	Há 1 semana	Hoje	Comportamento semanal*
IPCA (%)	0,53	0,63	0,67	▲ ( 2 )	0,32	0,34	0,35	▲ ( 1 )
IGP-DI (%)	0,31	0,38	0,49	▲ ( 2 )	0,30	0,30	0,35	▲ ( 1 )
IGP-M (%)	0,35	0,40	0,74	▲ ( 3 )	0,31	0,34	0,40	▲ ( 3 )
IPC-Fipe (%)	0,39	0,40	0,47	▲ ( 1 )	0,34	0,31	0,30	▼ ( 2 )
Taxa de câmbio - fim de período (R\$/US\$)	1,75	1,82	1,85	▲ ( 3 )	1,75	1,80	1,83	▲ ( 3 )
Meta Taxa Selic (% a.a.)	-	-	-		8,75	8,75	8,75	= ( 34 )

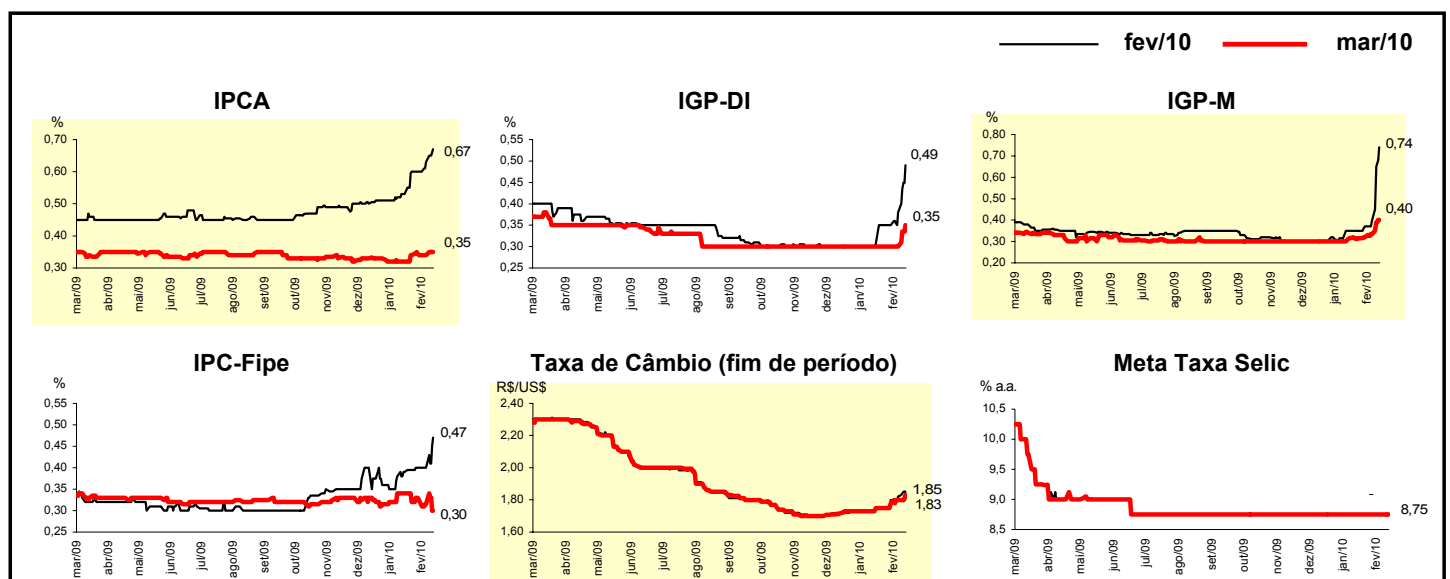

Mediana - Agregado	Expectativas de Mercado							
	2010				2011			
	Há 4 semanas	Há 1 semana	Hoje	Comportamento semanal*	Há 4 semanas	Há 1 semana	Hoje	Comportamento semanal*
IPCA (%)	4,50	4,78	4,80	▲ (4)	4,50	4,50	4,50	= (85)
IGP-DI (%)	4,50	5,13	5,51	▲ (5)	4,50	4,50	4,50	= (76)
IGP-M (%)	4,55	4,84	5,26	▲ (5)	4,50	4,50	4,50	= (87)
IPC-Fipe (%)	4,50	5,04	5,28	▲ (2)	4,50	4,50	4,50	= (4)
Taxa de câmbio - fim de período (R\$/US\$)	1,75	1,80	1,80	= (1)	1,83	1,85	1,85	= (2)
Taxa de câmbio - média do período (R\$/US\$)	1,75	1,79	1,83	▲ (3)	1,80	1,81	1,83	▲ (2)
Meta Taxa Selic - fim de período (% a.a.)	11,25	11,25	11,25	= (4)	11,00	11,00	11,25	▲ (1)
Meta Taxa Selic - média do período (% a.a.)	9,88	10,00	10,06	▲ (1)	11,00	11,10	11,25	▲ (1)
Dívida Líquida do Setor Público (% do PIB)	42,95	41,70	41,95	▲ (1)	40,85	40,70	40,50	▼ (1)
PIB (% de crescimento)	5,30	5,35	5,47	▲ (1)	4,50	4,50	4,50	= (10)
Produção Industrial (% de crescimento)	8,00	8,61	8,55	▼ (1)	4,70	4,85	4,85	= (1)
Conta Corrente (US\$ bilhões)	-45,50	-48,00	-50,05	▼ (1)	-55,00	-58,99	-57,81	▲ (2)
Balança Comercial (US\$ bilhões)	10,75	10,00	10,00	= (3)	4,50	3,75	5,00	▲ (1)
Invest. Estrangeiro Direto (US\$ bilhões)	37,00	38,00	38,00	= (3)	39,20	40,00	40,00	= (3)
Preços Administrados (%)	3,50	3,50	3,55	▲ (1)	4,35	4,30	4,50	▲ (1)

\* comportamento dos indicadores desde o último Relatório de Mercado; os valores entre parênteses expressam o número de semanas em que vem ocorrendo o último comportamento (▲ aumento, ▼ diminuição ou = estabilidade)

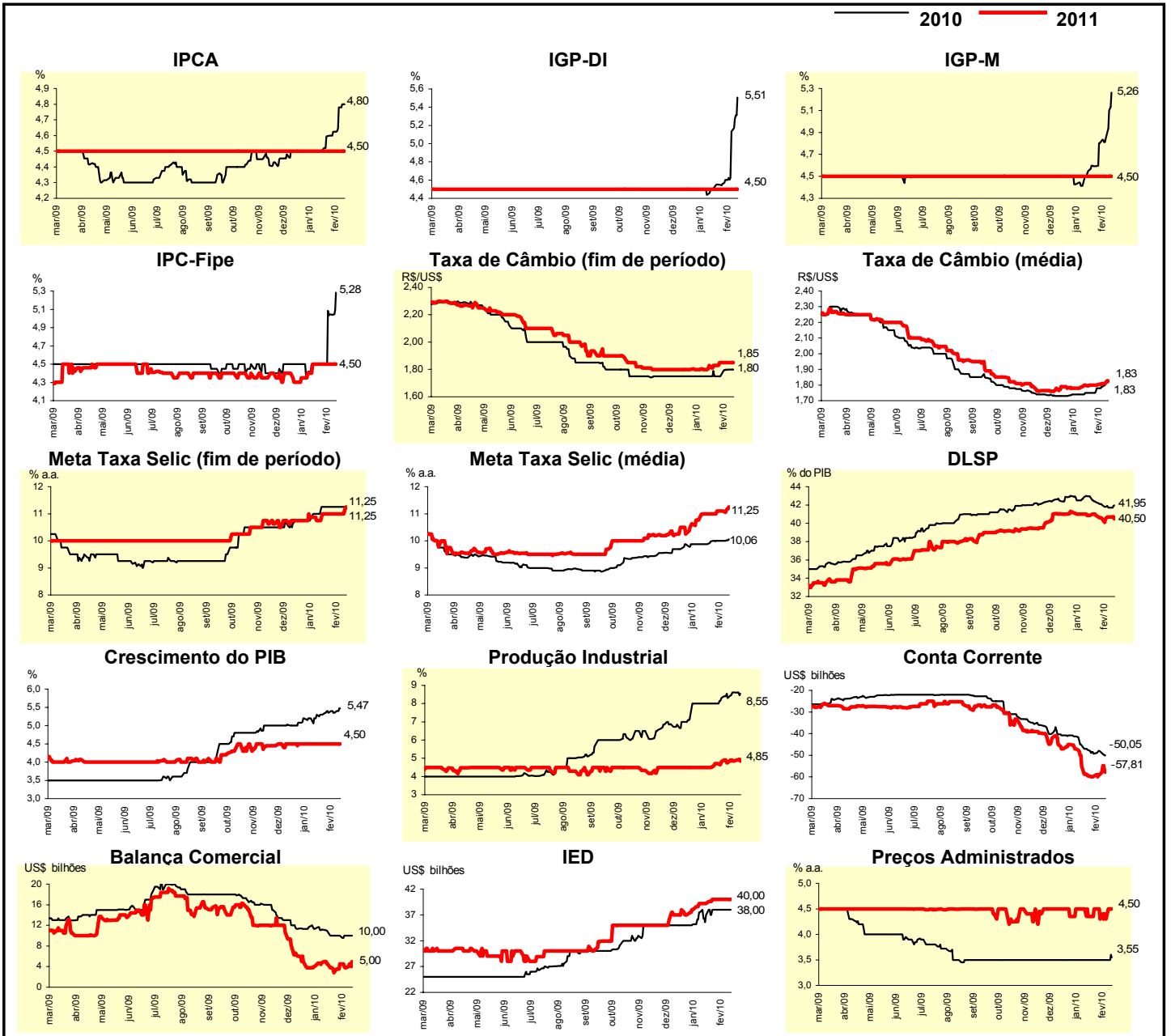

Mediana - Top 5 - Curto Prazo	Expectativas de Mercado							
	fev/10				mar/10			
	Há 4 semanas	Há 1 semana	Hoje	Comportamento semanal*	Há 4 semanas	Há 1 semana	Hoje	Comportamento semanal*
IPCA (%)	0,58	0,67	0,71	▲ (3)	0,41	0,32	0,32	= (1)
IGP-DI (%)	0,30	0,45	0,70	▲ (2)	0,30	0,32	0,40	▲ (2)
IGP-M (%)	0,30	0,38	0,78	▲ (2)	0,20	0,35	0,44	▲ (2)
Taxa de câmbio - fim de período (R\$/US\$)	1,75	1,82	1,86	▲ (1)	1,76	1,82	1,83	▲ (1)
Meta Taxa Selic (% a.a.)	-	-	-		8,75	8,75	8,75	= (33)

\* comportamento dos indicadores desde o último Relatório de Mercado; os valores entre parênteses expressam o número de semanas em que vem ocorrendo o último comportamento (▲ aumento, ▼ diminuição ou = estabilidade)

### CURTO PRAZO

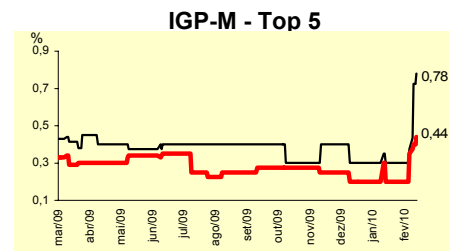
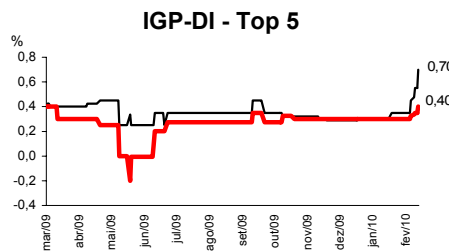
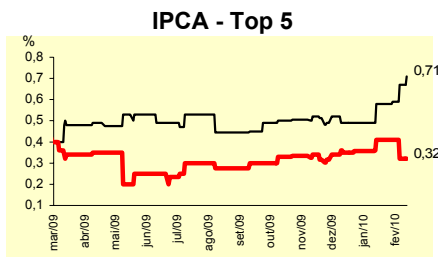

### Taxa de Câmbio (fim de período) - Top 5

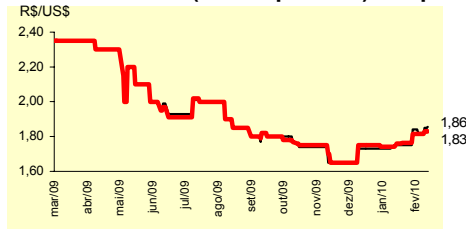

### Meta Taxa Selic - Top 5

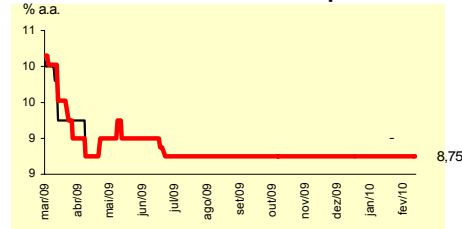

Mediana - Top 5	Expectativas de Mercado							
	2010				2011			
	Há 4 semanas	Há 1 semana	Hoje	Comportamento semanal*	Há 4 semanas	Há 1 semana	Hoje	Comportamento semanal*
<b>Curto Prazo</b>								
IPCA (%)	4,68	5,01	5,01	= (1)	4,39	4,50	4,50	= (1)
IGP-DI (%)	3,50	5,28	5,99	▲ (2)	3,90	4,50	4,50	= (1)
IGP-M (%)	4,66	5,26	5,97	▲ (3)	4,50	4,75	4,75	= (1)
Taxa de câmbio - fim de período (R\$/US\$)	1,75	1,77	1,82	▲ (1)	1,81	1,76	1,76	= (1)
Meta Taxa Selic - fim de período (% a.a.)	11,25	11,25	11,25	= (4)	11,00	10,00	10,00	= (1)
<b>Médio Prazo</b>								
IPCA (%)	4,54	4,81	4,87	▲ (2)	4,50	4,50	4,50	= (9)
IGP-DI (%)	3,80	4,97	4,97	= (1)	4,40	4,50	4,50	= (1)
IGP-M (%)	3,66	4,91	5,16	▲ (4)	4,40	4,50	4,50	= (1)
Taxa de câmbio - fim de período (R\$/US\$)	1,68	1,80	1,80	= (1)	1,68	1,90	1,90	= (1)
Meta Taxa Selic - fim de período (% a.a.)	11,00	11,25	11,25	= (3)	10,00	10,25	10,25	= (1)

\* comportamento dos indicadores desde o último Relatório de Mercado; os valores entre parênteses expressam o número de semanas em que vem ocorrendo o último comportamento (▲ aumento, ▼ diminuição ou = estabilidade)

Expectativas de Mercado								
Média - Top 5 - Curto Prazo	fev/10				mar/10			
	Há 4 semanas	Há 1 semana	Hoje	Comportamento semanal*	Há 4 semanas	Há 1 semana	Hoje	Comportamento semanal*
IPCA (%)	0,52	0,66	0,71	▲ (3)	0,37	0,31	0,31	= (1)
IGP-DI (%)	0,32	0,44	0,65	▲ (2)	0,27	0,30	0,43	▲ (2)
IGP-M (%)	0,31	0,38	0,83	▲ (2)	0,20	0,31	0,40	▲ (2)
Taxa de câmbio - fim de período (R\$/US\$)	1,75	1,84	1,84	= (1)	1,76	1,82	1,83	▲ (1)
Meta Taxa Selic (% a.a.)	-	-	-		8,78	8,89	8,82	▼ (1)

\* comportamento dos indicadores desde o último Relatório de Mercado; os valores entre parênteses expressam o número de semanas em que vem ocorrendo o último comportamento (▲ aumento, ▼ diminuição ou = estabilidade)

### CURTO PRAZO

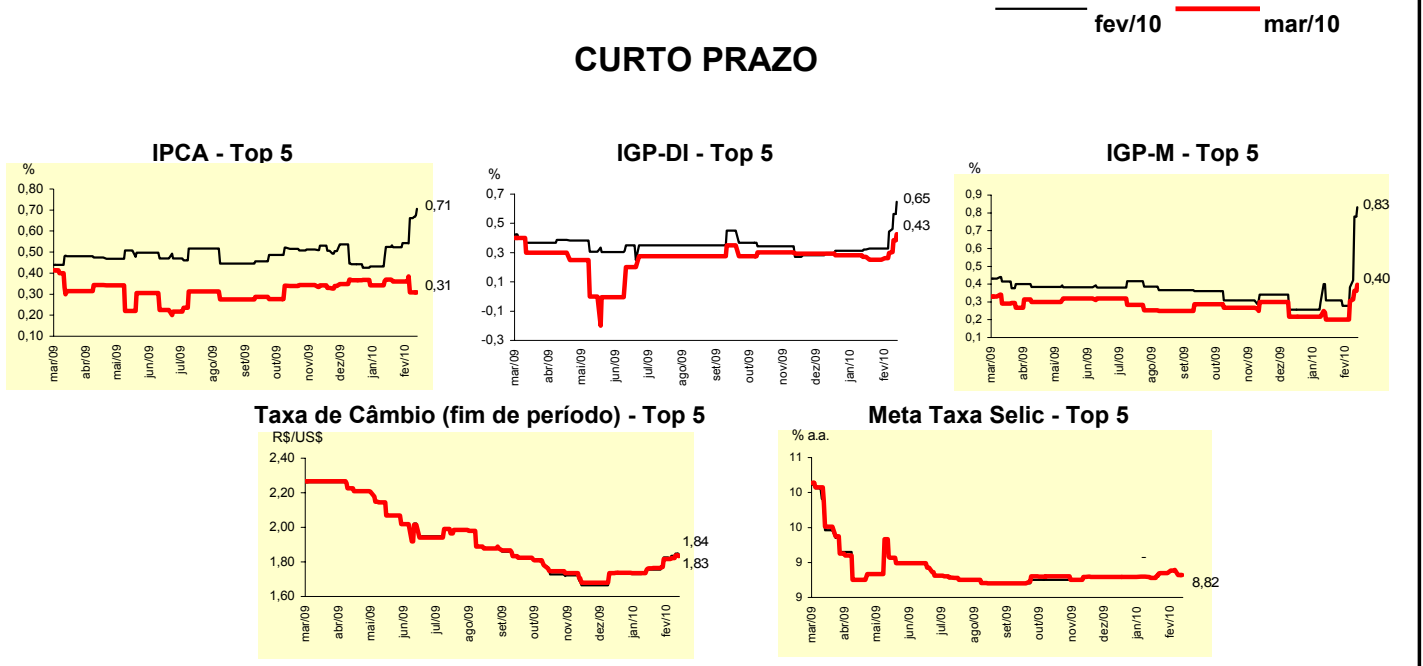

Expectativas de Mercado								
Média - Top 5	2010				2011			
	Há 4 semanas	Há 1 semana	Hoje	Comportamento semanal*	Há 4 semanas	Há 1 semana	Hoje	Comportamento semanal*
<b>Curto Prazo</b>								
IPCA (%)	4,63	4,94	5,00	▲ (3)	4,57	4,49	4,49	= (1)
IGP-DI (%)	3,83	5,40	5,73	▲ (2)	3,90	4,77	4,77	= (1)
IGP-M (%)	4,60	5,39	5,99	▲ (3)	4,63	5,13	5,13	= (1)
Taxa de câmbio - fim de período (R\$/US\$)	1,76	1,80	1,82	▲ (5)	1,80	1,90	1,90	= (1)
Meta Taxa Selic - fim de período (% a.a.)	11,19	11,13	11,21	▲ (1)	10,96	10,64	10,64	= (1)
<b>Médio Prazo</b>								
IPCA (%)	4,68	4,83	4,89	▲ (5)	4,59	4,55	4,55	= (1)
IGP-DI (%)	4,33	4,99	5,17	▲ (5)	4,08	4,13	4,13	= (1)
IGP-M (%)	3,83	4,92	5,37	▲ (4)	4,08	4,38	4,42	▲ (2)
Taxa de câmbio - fim de período (R\$/US\$)	1,67	1,78	1,82	▲ (2)	1,67	1,86	1,86	= (1)
Meta Taxa Selic - fim de período (% a.a.)	10,94	11,17	11,17	= (1)	10,45	10,88	10,88	= (1)

\* comportamento dos indicadores desde o último Relatório de Mercado; os valores entre parênteses expressam o número de semanas em que vem ocorrendo o último comportamento (▲ aumento, ▼ diminuição ou = estabilidade)