

Expectativas de Mercado				
Inflação nos próximos 12 meses - Suavizada				
Mediana - Agregado	Há 4 semanas	Há 1 semana	Hoje	Comportamento semanal*
IPCA (%)	4,47	4,51	4,50	▼ (1)
IGP-DI (%)	4,37	4,66	4,65	▼ (1)
IGP-M (%)	4,40	4,59	4,62	▲ (1)
IPC-Fipe (%)	4,10	4,41	4,43	▲ (1)

* comportamento dos indicadores desde o último Relatório de Mercado; os valores entre parênteses expressam o número de semanas em que vem ocorrendo o último comportamento (▲ aumento, ▼ diminuição ou = estabilidade)

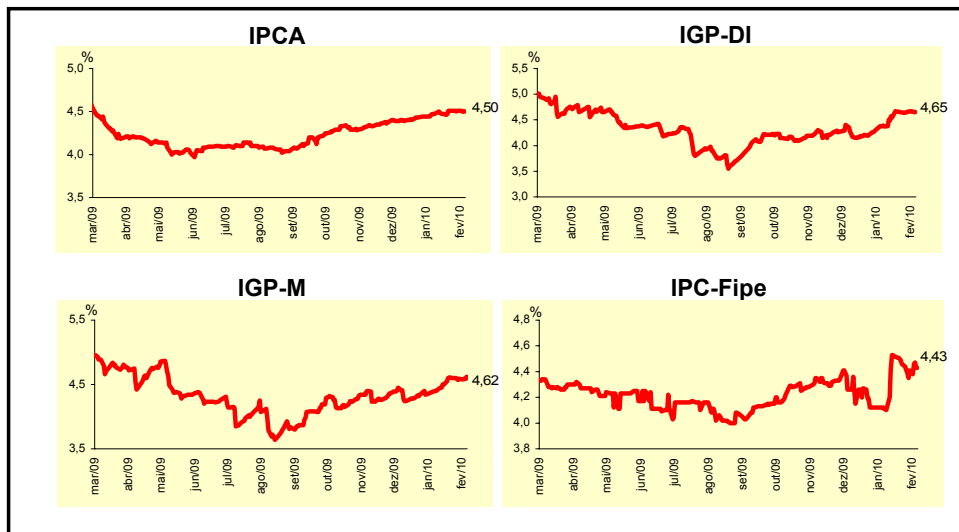

Mediana - Agregado	fev/10				mar/10			
	Há 4 semanas	Há 1 semana	Hoje	Comportamento semanal*	Há 4 semanas	Há 1 semana	Hoje	Comportamento semanal*
IPCA (%)	0,52	0,60	0,63	▲ (1)	0,32	0,34	0,34	= (2)
IGP-DI (%)	0,30	0,35	0,38	▲ (1)	0,30	0,30	0,30	= (26)
IGP-M (%)	0,31	0,37	0,40	▲ (2)	0,30	0,32	0,34	▲ (2)
IPC-Fipe (%)	0,38	0,40	0,40	= (2)	0,34	0,32	0,31	▼ (1)
Taxa de câmbio - fim de período (R\$/US\$)	1,73	1,80	1,82	▲ (2)	1,73	1,78	1,80	▲ (2)
Meta Taxa Selic (% a.a.)	-	-	-	-	8,75	8,75	8,75	= (33)

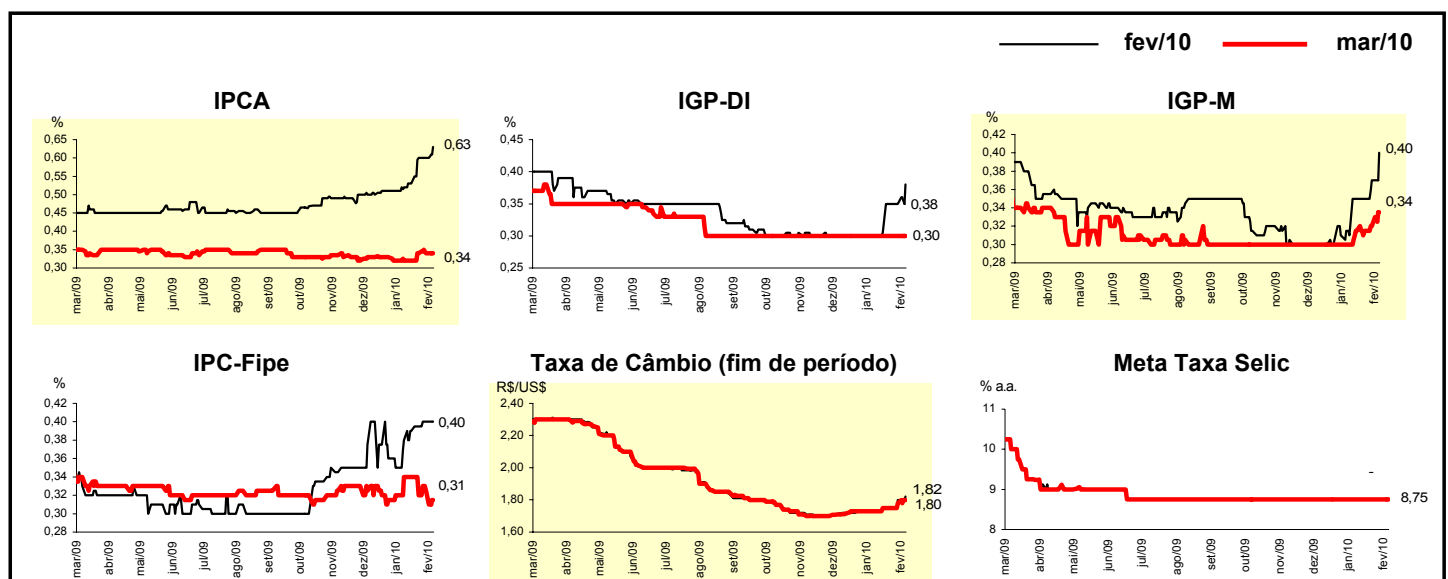

Mediana - Agregado	Expectativas de Mercado							
	2010				2011			
	Há 4 semanas	Há 1 semana	Hoje	Comportamento semanal*	Há 4 semanas	Há 1 semana	Hoje	Comportamento semanal*
IPCA (%)	4,50	4,62	4,78	▲ (3)	4,50	4,50	4,50	= (84)
IGP-DI (%)	4,44	4,60	5,13	▲ (4)	4,50	4,50	4,50	= (75)
IGP-M (%)	4,41	4,80	4,84	▲ (4)	4,50	4,50	4,50	= (86)
IPC-Fipe (%)	4,42	4,50	5,04	▲ (1)	4,40	4,50	4,50	= (3)
Taxa de câmbio - fim de período (R\$/US\$)	1,75	1,76	1,80	▲ (2)	1,80	1,85	1,85	= (1)
Taxa de câmbio - média do período (R\$/US\$)	1,74	1,78	1,79	▲ (2)	1,78	1,80	1,81	▲ (1)
Meta Taxa Selic - fim de período (% a.a.)	11,00	11,25	11,25	= (3)	10,75	11,00	11,00	= (3)
Meta Taxa Selic - média do período (% a.a.)	9,88	10,00	10,00	= (1)	10,77	11,10	11,10	= (1)
Dívida Líquida do Setor Público (% do PIB)	42,85	42,00	41,70	▼ (3)	41,00	40,50	40,70	▲ (1)
PIB (% de crescimento)	5,20	5,35	5,35	= (1)	4,50	4,50	4,50	= (9)
Produção Industrial (% de crescimento)	8,00	8,30	8,61	▲ (1)	4,50	4,75	4,85	▲ (1)
Conta Corrente (US\$ bilhões)	-41,30	-49,30	-48,00	▲ (1)	-47,00	-59,74	-58,99	▲ (1)
Balança Comercial (US\$ bilhões)	11,20	10,00	10,00	= (2)	4,75	4,50	3,75	▼ (1)
Invest. Estrangeiro Direto (US\$ bilhões)	37,50	38,00	38,00	= (2)	39,20	40,00	40,00	= (2)
Preços Administrados (%)	3,50	3,50	3,50	= (26)	4,50	4,30	4,30	= (1)

* comportamento dos indicadores desde o último Relatório de Mercado; os valores entre parênteses expressam o número de semanas em que vem ocorrendo o último comportamento (▲ aumento, ▼ diminuição ou = estabilidade)

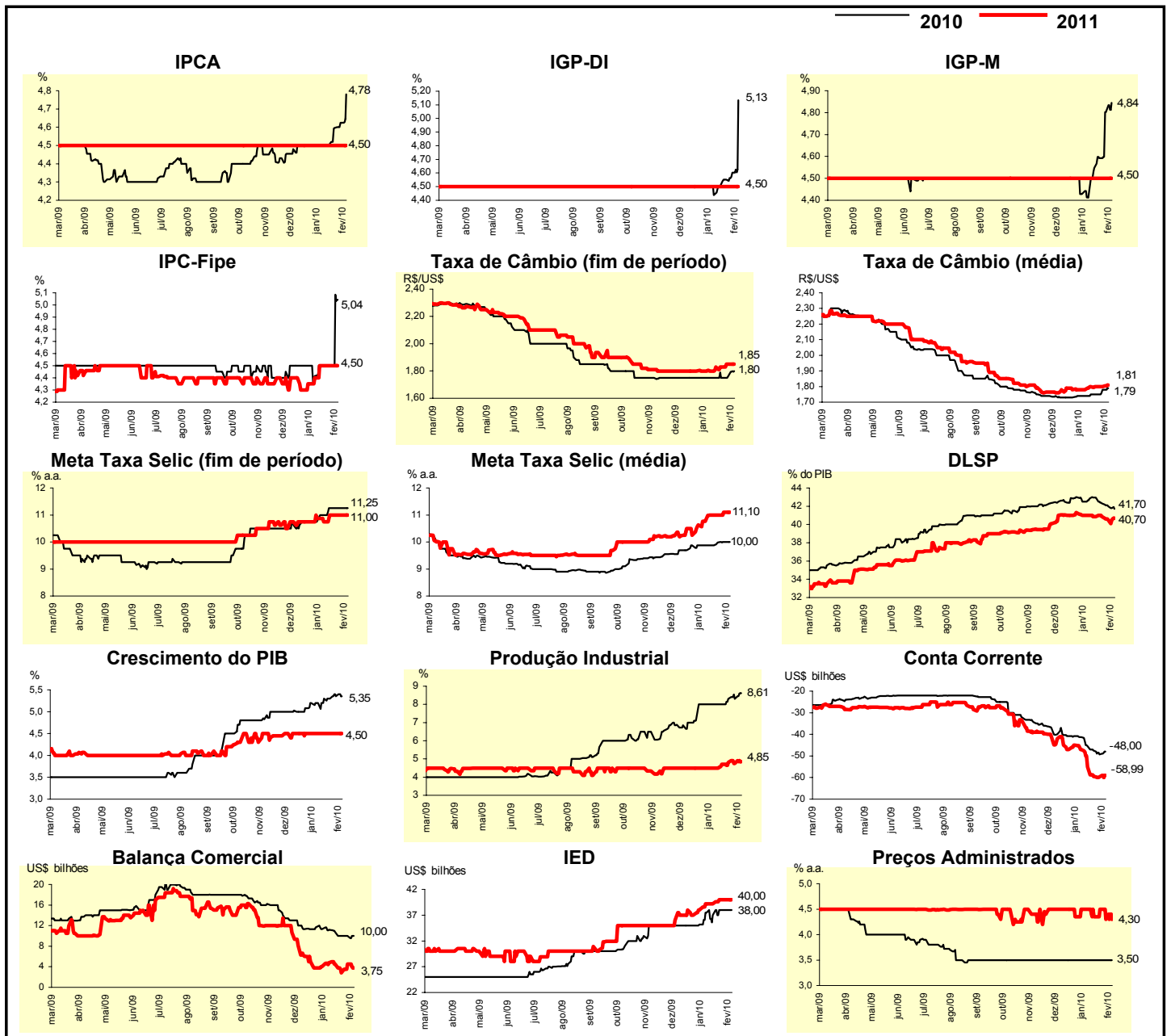

Mediana - Top 5 - Curto Prazo	Expectativas de Mercado							
	fev/10				mar/10			
	Há 4 semanas	Há 1 semana	Hoje	Comportamento semanal*	Há 4 semanas	Há 1 semana	Hoje	Comportamento semanal*
IPCA (%)	0,49	0,59	0,67	▲ (2)	0,36	0,41	0,32	▼ (1)
IGP-DI (%)	0,30	0,35	0,45	▲ (1)	0,30	0,30	0,32	▲ (1)
IGP-M (%)	0,30	0,30	0,38	▲ (1)	0,20	0,20	0,35	▲ (1)
Taxa de câmbio - fim de período (R\$/US\$)	1,73	1,84	1,82	▼ (1)	1,74	1,82	1,82	= (1)
Meta Taxa Selic (% a.a.)	-	-	-		8,75	8,75	8,75	= (32)

* comportamento dos indicadores desde o último Relatório de Mercado; os valores entre parênteses expressam o número de semanas em que vem ocorrendo o último comportamento (▲ aumento, ▼ diminuição ou = estabilidade)

CURTO PRAZO

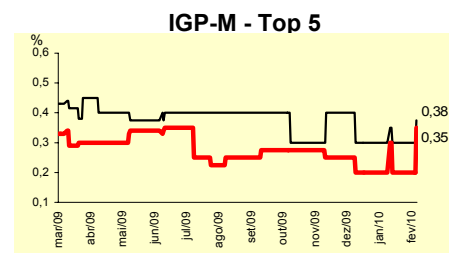
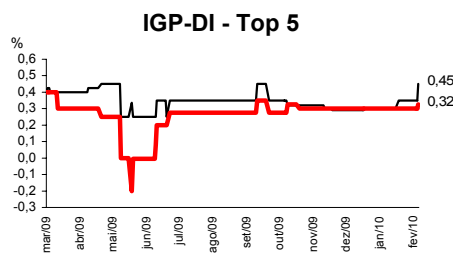
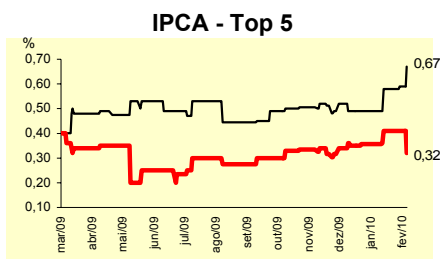

Taxa de Câmbio (fim de período) - Top 5

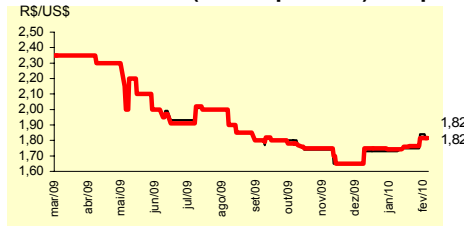

Meta Taxa Selic - Top 5

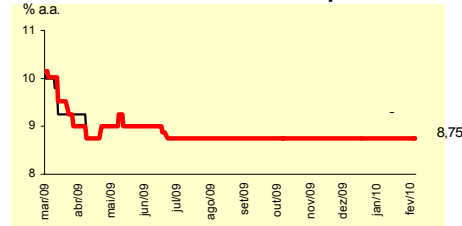

Mediana - Top 5	Expectativas de Mercado							
	2010				2011			
	Há 4 semanas	Há 1 semana	Hoje	Comportamento semanal*	Há 4 semanas	Há 1 semana	Hoje	Comportamento semanal*
Curto Prazo								
IPCA (%)	4,51	4,57	5,01	▲ (2)	4,44	4,39	4,50	▲ (1)
IGP-DI (%)	3,50	4,52	5,28	▲ (1)	3,75	3,90	4,50	▲ (1)
IGP-M (%)	4,85	4,78	5,26	▲ (2)	5,00	4,50	4,75	▲ (1)
Taxa de câmbio - fim de período (R\$/US\$)	1,75	1,77	1,77	= (1)	1,81	1,81	1,76	▼ (1)
Meta Taxa Selic - fim de período (% a.a.)	10,75	11,25	11,25	= (3)	10,13	11,25	10,00	▼ (1)
Médio Prazo								
IPCA (%)	4,49	4,72	4,81	▲ (1)	4,50	4,50	4,50	= (8)
IGP-DI (%)	3,71	4,56	4,97	▲ (4)	4,50	4,40	4,50	▲ (1)
IGP-M (%)	4,49	4,59	4,91	▲ (3)	4,50	4,40	4,50	▲ (1)
Taxa de câmbio - fim de período (R\$/US\$)	1,66	1,70	1,80	▲ (1)	1,80	1,68	1,90	▲ (1)
Meta Taxa Selic - fim de período (% a.a.)	10,75	11,25	11,25	= (2)	10,00	10,00	10,25	▲ (1)

* comportamento dos indicadores desde o último Relatório de Mercado; os valores entre parênteses expressam o número de semanas em que vem ocorrendo o último comportamento (▲ aumento, ▼ diminuição ou = estabilidade)

Expectativas de Mercado								
Média - Top 5 - Curto Prazo	fev/10				mar/10			
	Há 4 semanas	Há 1 semana	Hoje	Comportamento semanal*	Há 4 semanas	Há 1 semana	Hoje	Comportamento semanal*
IPCA (%)	0,43	0,54	0,66	▲ (2)	0,34	0,36	0,31	▼ (1)
IGP-DI (%)	0,31	0,33	0,44	▲ (1)	0,28	0,25	0,30	▲ (1)
IGP-M (%)	0,30	0,28	0,38	▲ (1)	0,22	0,20	0,31	▲ (1)
Taxa de câmbio - fim de período (R\$/US\$)	1,73	1,83	1,84	▲ (4)	1,73	1,82	1,82	= (1)
Meta Taxa Selic (% a.a.)	-	-	-		8,80	8,85	8,89	▲ (1)

* comportamento dos indicadores desde o último Relatório de Mercado; os valores entre parênteses expressam o número de semanas em que vem ocorrendo o último comportamento (▲ aumento, ▼ diminuição ou = estabilidade)

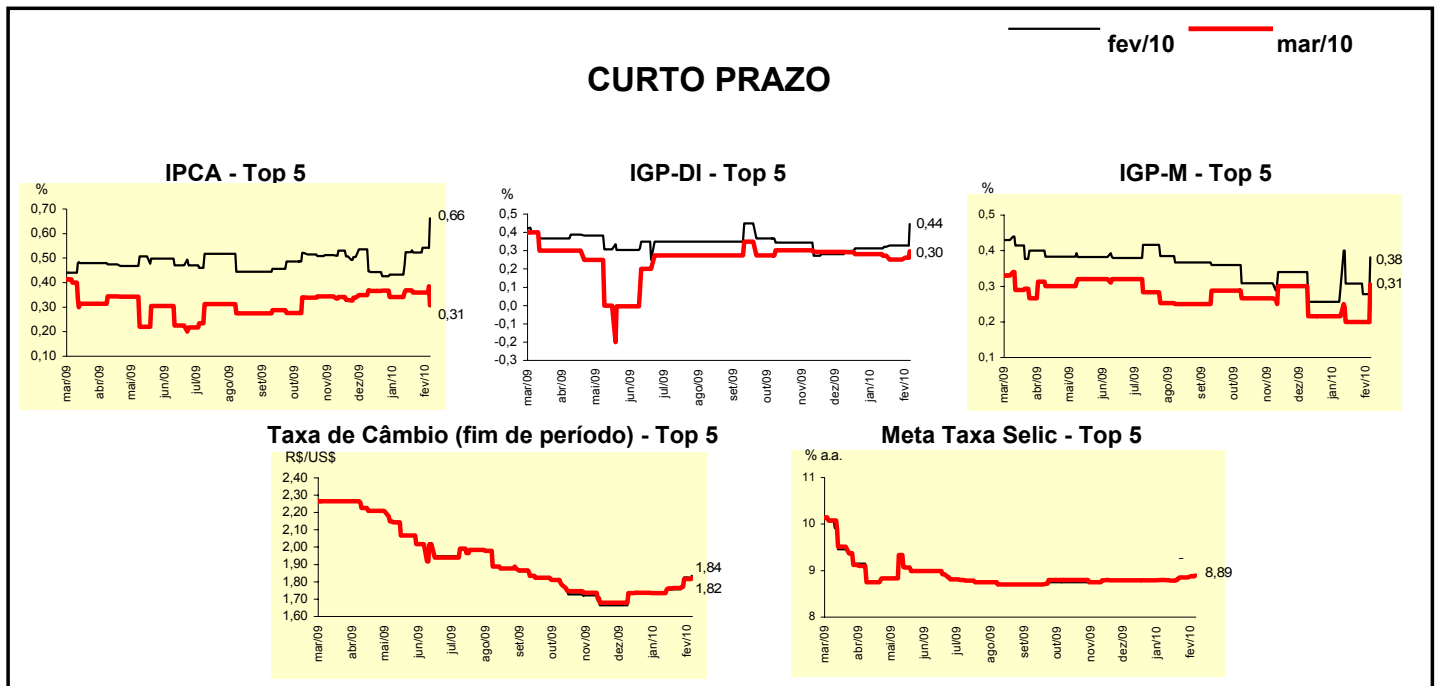

Expectativas de Mercado								
Média - Top 5	2010				2011			
	Há 4 semanas	Há 1 semana	Hoje	Comportamento semanal*	Há 4 semanas	Há 1 semana	Hoje	Comportamento semanal*
Curto Prazo								
IPCA (%)	4,54	4,55	4,94	▲ (2)	4,55	4,64	4,49	▼ (1)
IGP-DI (%)	3,79	4,07	5,40	▲ (1)	3,75	3,90	4,77	▲ (1)
IGP-M (%)	4,72	4,73	5,39	▲ (2)	5,33	4,63	5,13	▲ (1)
Taxa de câmbio - fim de período (R\$/US\$)	1,75	1,78	1,80	▲ (4)	1,80	1,80	1,90	▲ (1)
Meta Taxa Selic - fim de período (% a.a.)	10,86	11,18	11,13	▼ (1)	10,45	10,92	10,64	▼ (1)
Médio Prazo								
IPCA (%)	4,55	4,81	4,83	▲ (4)	4,57	4,57	4,55	▼ (1)
IGP-DI (%)	4,18	4,62	4,99	▲ (4)	4,18	4,08	4,13	▲ (1)
IGP-M (%)	4,23	4,23	4,92	▲ (3)	4,52	4,08	4,38	▲ (1)
Taxa de câmbio - fim de período (R\$/US\$)	1,68	1,69	1,78	▲ (1)	1,76	1,67	1,86	▲ (1)
Meta Taxa Selic - fim de período (% a.a.)	10,75	11,20	11,17	▼ (1)	9,70	10,55	10,88	▲ (2)

* comportamento dos indicadores desde o último Relatório de Mercado; os valores entre parênteses expressam o número de semanas em que vem ocorrendo o último comportamento (▲ aumento, ▼ diminuição ou = estabilidade)