

Expectativas de Mercado				
Inflação nos próximos 12 meses - Suavizada				
Mediana - Agregado	Há 4 semanas	Há 1 semana	Hoje	Comportamento semanal*
IPCA (%)	4,44	4,51	4,51	= (1)
IGP-DI (%)	4,30	4,65	4,66	▲ (7)
IGP-M (%)	4,35	4,60	4,59	▼ (1)
IPC-Fipe (%)	4,12	4,46	4,41	▼ (2)

* comportamento dos indicadores desde o último Relatório de Mercado; os valores entre parênteses expressam o número de semanas em que vem ocorrendo o último comportamento (▲ aumento, ▼ diminuição ou = estabilidade)

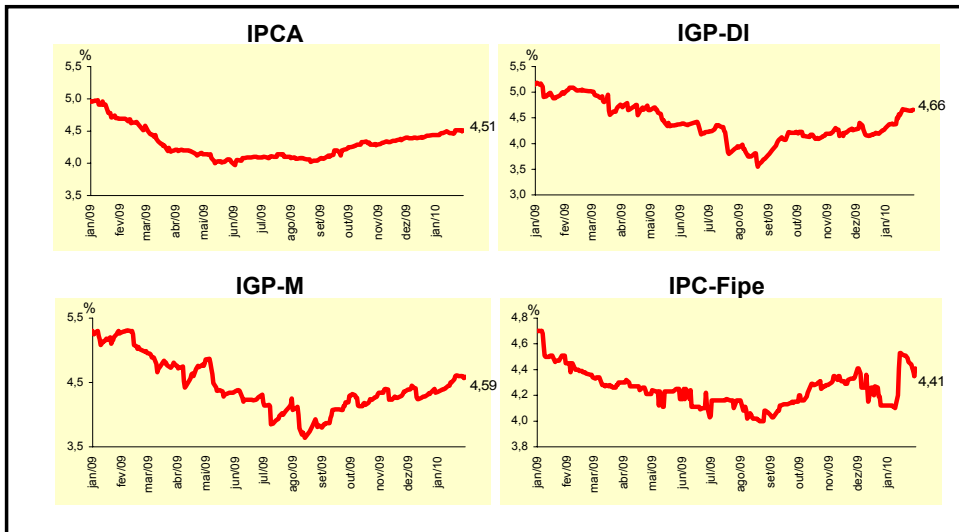

Mediana - Agregado	jan/10				fev/10			
	Há 4 semanas	Há 1 semana	Hoje	Comportamento semanal*	Há 4 semanas	Há 1 semana	Hoje	Comportamento semanal*
IPCA (%)	0,53	0,62	0,63	▲ (4)	0,51	0,60	0,60	= (1)
IGP-DI (%)	0,34	0,49	0,52	▲ (3)	0,30	0,35	0,35	= (1)
IGP-M (%)	0,34	0,41	-	-	0,31	0,35	0,37	▲ (1)
IPC-Fipe (%)	0,55	0,70	0,70	= (2)	0,35	0,40	0,40	= (1)
Taxa de câmbio - fim de período (R\$/US\$)	1,72	1,75	1,80	▲ (1)	1,73	1,75	1,80	▲ (1)
Meta Taxa Selic (% a.a.)	8,75	8,75	-	-	-	-	-	-

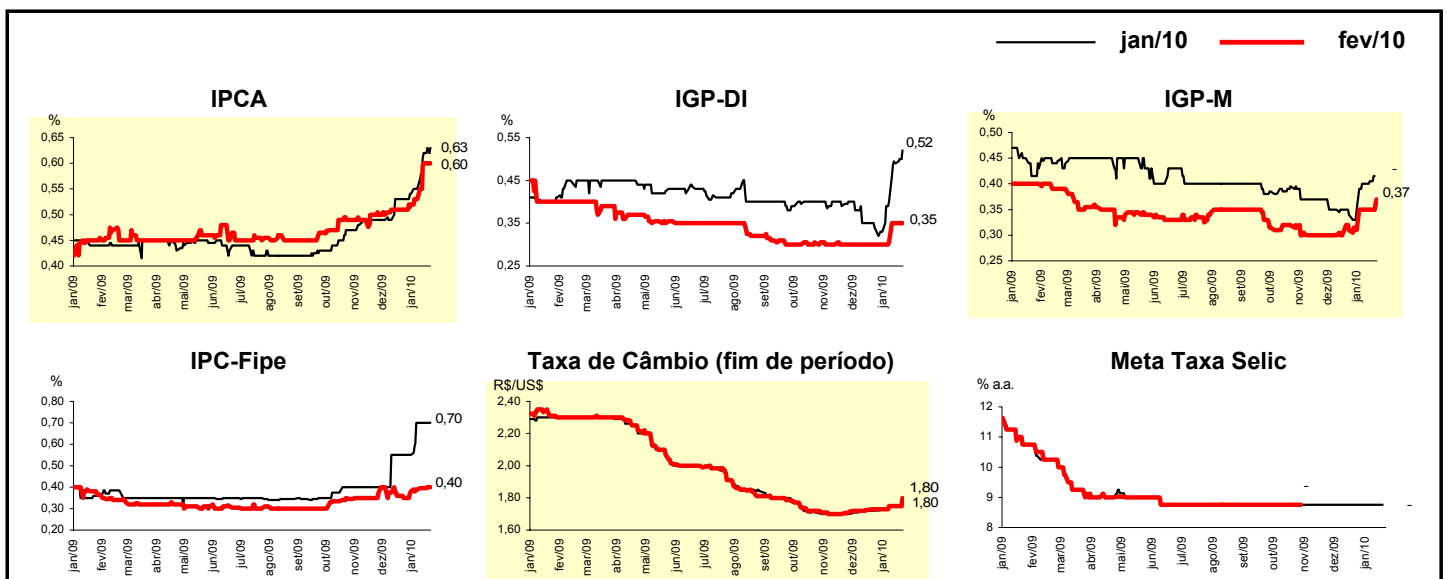

Mediana - Agregado	Expectativas de Mercado							
	2010				2011			
	Há 4 semanas	Há 1 semana	Hoje	Comportamento semanal*	Há 4 semanas	Há 1 semana	Hoje	Comportamento semanal*
IPCA (%)	4,50	4,60	4,62	▲ (2)	4,50	4,50	4,50	= (83)
IGP-DI (%)	4,50	4,55	4,60	▲ (3)	4,50	4,50	4,50	= (74)
IGP-M (%)	4,43	4,59	4,80	▲ (3)	4,50	4,50	4,50	= (85)
IPC-Fipe (%)	4,50	4,50	4,50	= (2)	4,35	4,50	4,50	= (2)
Taxa de câmbio - fim de período (R\$/US\$)	1,75	1,75	1,76	▲ (1)	1,80	1,83	1,85	▲ (1)
Taxa de câmbio - média do período (R\$/US\$)	1,74	1,75	1,78	▲ (1)	1,78	1,80	1,80	= (2)
Meta Taxa Selic - fim de período (% a.a.)	10,75	11,25	11,25	= (2)	10,88	11,00	11,00	= (2)
Meta Taxa Selic - média do período (% a.a.)	9,88	9,98	10,00	▲ (2)	10,63	11,00	11,10	▲ (1)
Dívida Líquida do Setor Público (% do PIB)	42,50	42,30	42,00	▼ (2)	41,00	40,85	40,50	▼ (1)
PIB (% de crescimento)	5,20	5,30	5,35	▲ (1)	4,50	4,50	4,50	= (8)
Produção Industrial (% de crescimento)	8,00	8,30	8,30	= (1)	4,50	4,80	4,75	▼ (1)
Conta Corrente (US\$ bilhões)	-40,85	-47,50	-49,30	▼ (4)	-45,00	-59,47	-59,74	▼ (4)
Balança Comercial (US\$ bilhões)	11,30	10,00	10,00	= (1)	4,00	2,80	4,50	▲ (1)
Invest. Estrangeiro Direto (US\$ bilhões)	35,20	38,00	38,00	= (1)	38,00	40,00	40,00	= (1)
Preços Administrados (%)	3,50	3,50	3,50	= (25)	4,50	4,50	4,30	▼ (1)

* comportamento dos indicadores desde o último Relatório de Mercado; os valores entre parênteses expressam o número de semanas em que vem ocorrendo o último comportamento (▲ aumento, ▼ diminuição ou = estabilidade)

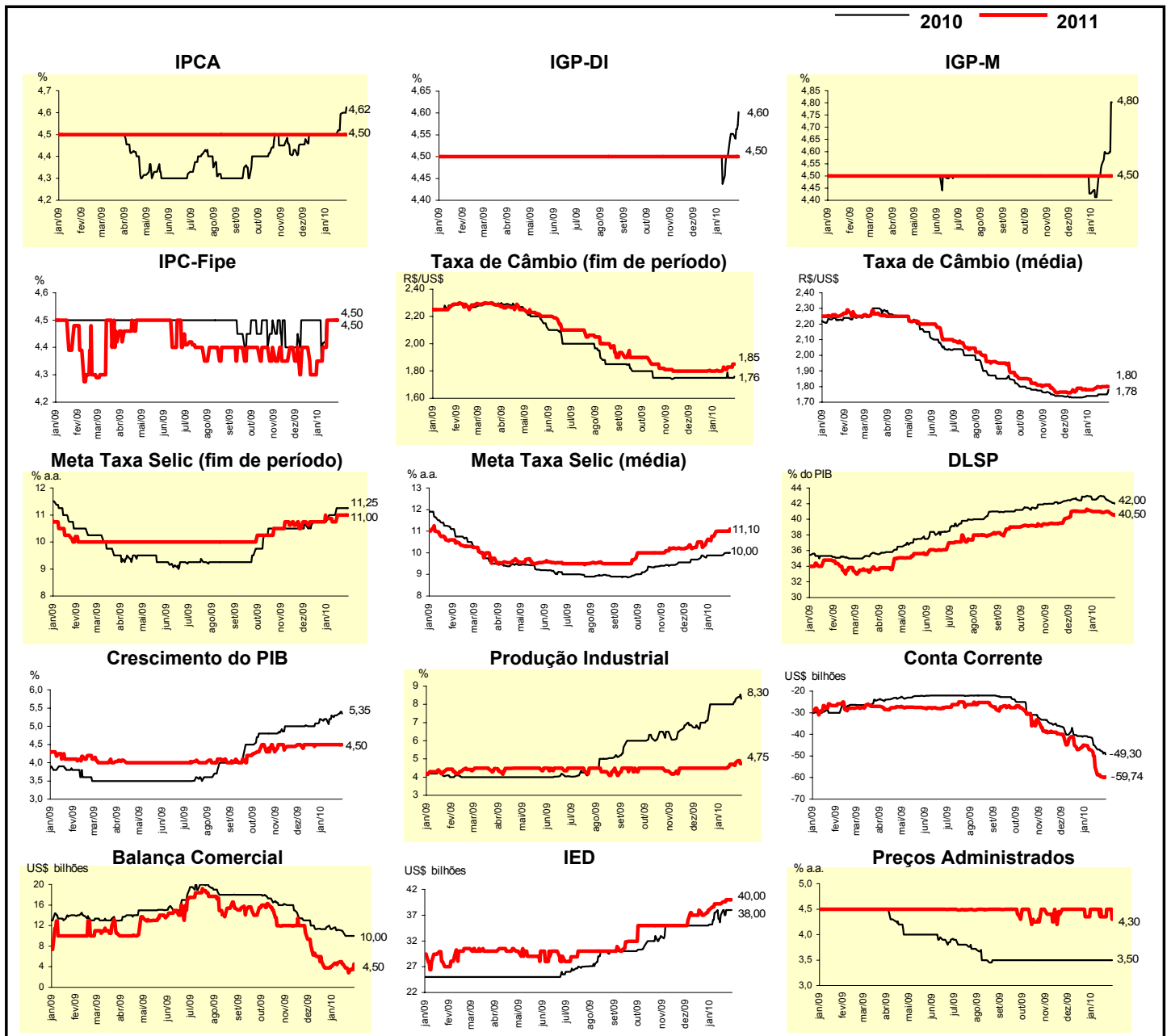

Mediana - Top 5 - Curto Prazo	Expectativas de Mercado							
	jan/10				fev/10			
	Há 4 semanas	Há 1 semana	Hoje	Comportamento semanal*	Há 4 semanas	Há 1 semana	Hoje	Comportamento semanal*
IPCA (%)	0,52	0,59	0,63	▲ (3)	0,49	0,58	0,59	▲ (1)
IGP-DI (%)	0,39	0,44	0,44	= (1)	0,30	0,35	0,35	= (1)
IGP-M (%)	0,20	0,40	-		0,30	0,30	0,30	= (7)
Taxa de câmbio - fim de período (R\$/US\$)	1,74	1,76	1,86	▲ (3)	1,73	1,75	1,84	▲ (1)
Meta Taxa Selic (% a.a.)	8,75	8,75	-		-	-	-	

* comportamento dos indicadores desde o último Relatório de Mercado; os valores entre parênteses expressam o número de semanas em que vem ocorrendo o último comportamento (▲ aumento, ▼ diminuição ou = estabilidade)

CURTO PRAZO

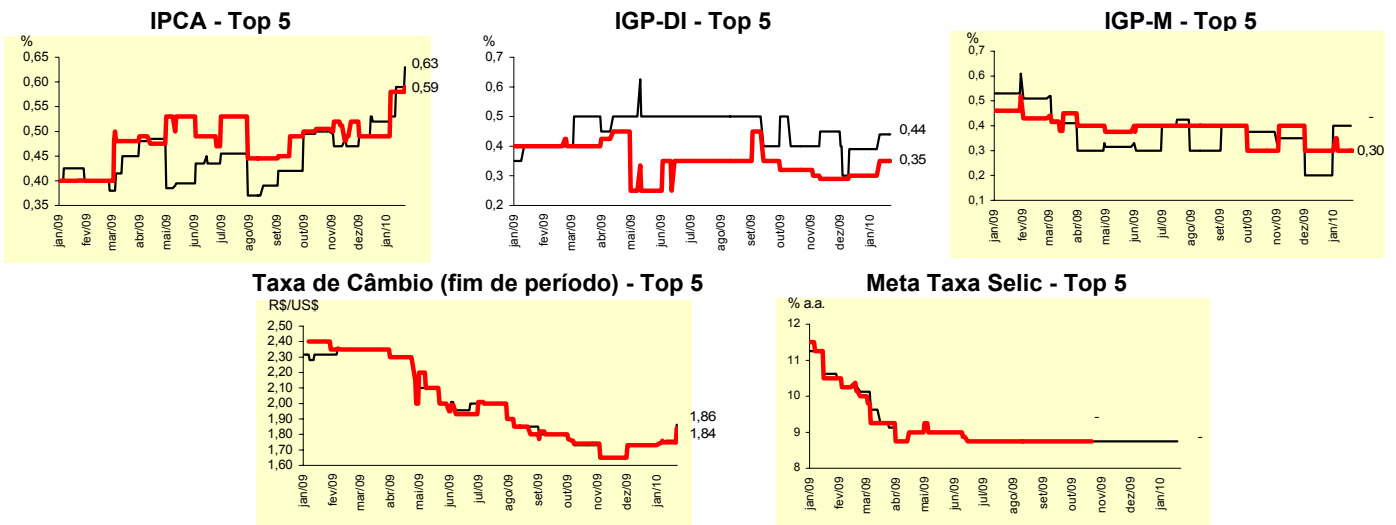

Mediana - Top 5	Expectativas de Mercado							
	2010				2011			
	Há 4 semanas	Há 1 semana	Hoje	Comportamento semanal*	Há 4 semanas	Há 1 semana	Hoje	Comportamento semanal*
Curto Prazo								
IPCA (%)	4,51	4,52	4,57	▲ (1)	4,44	4,39	4,39	= (2)
IGP-DI (%)	3,25	4,52	4,52	= (1)	3,75	3,90	3,90	= (2)
IGP-M (%)	4,33	4,66	4,78	▲ (1)	5,00	4,50	4,50	= (2)
Taxa de câmbio - fim de período (R\$/US\$)	1,75	1,75	1,77	▲ (1)	1,81	1,81	1,81	= (4)
Meta Taxa Selic - fim de período (% a.a.)	10,75	11,25	11,25	= (2)	10,13	11,25	11,25	= (1)
Médio Prazo								
IPCA (%)	4,49	4,72	4,72	= (1)	4,50	4,50	4,50	= (7)
IGP-DI (%)	4,00	4,50	4,56	▲ (3)	4,50	4,40	4,40	= (2)
IGP-M (%)	4,49	3,67	4,59	▲ (2)	4,50	4,40	4,40	= (2)
Taxa de câmbio - fim de período (R\$/US\$)	1,66	1,70	1,70	= (1)	1,80	1,68	1,68	= (2)
Meta Taxa Selic - fim de período (% a.a.)	10,75	11,25	11,25	= (1)	10,00	10,00	10,00	= (11)

* comportamento dos indicadores desde o último Relatório de Mercado; os valores entre parênteses expressam o número de semanas em que vem ocorrendo o último comportamento (▲ aumento, ▼ diminuição ou = estabilidade)

Expectativas de Mercado								
Média - Top 5 - Curto Prazo	jan/10				fev/10			
	Há 4 semanas	Há 1 semana	Hoje	Comportamento semanal*	Há 4 semanas	Há 1 semana	Hoje	Comportamento semanal*
IPCA (%)	0,46	0,53	0,55	▲ (3)	0,43	0,52	0,54	▲ (1)
IGP-DI (%)	0,33	0,46	0,46	= (1)	0,31	0,33	0,33	= (1)
IGP-M (%)	0,27	0,42	-		0,26	0,31	0,28	▼ (1)
Taxa de câmbio - fim de período (R\$/US\$)	1,73	1,76	1,82	▲ (1)	1,73	1,76	1,83	▲ (3)
Meta Taxa Selic (% a.a.)	8,75	8,75	-		-	-	-	

* comportamento dos indicadores desde o último Relatório de Mercado; os valores entre parênteses expressam o número de semanas em que vem ocorrendo o último comportamento (▲ aumento, ▼ diminuição ou = estabilidade)

CURTO PRAZO

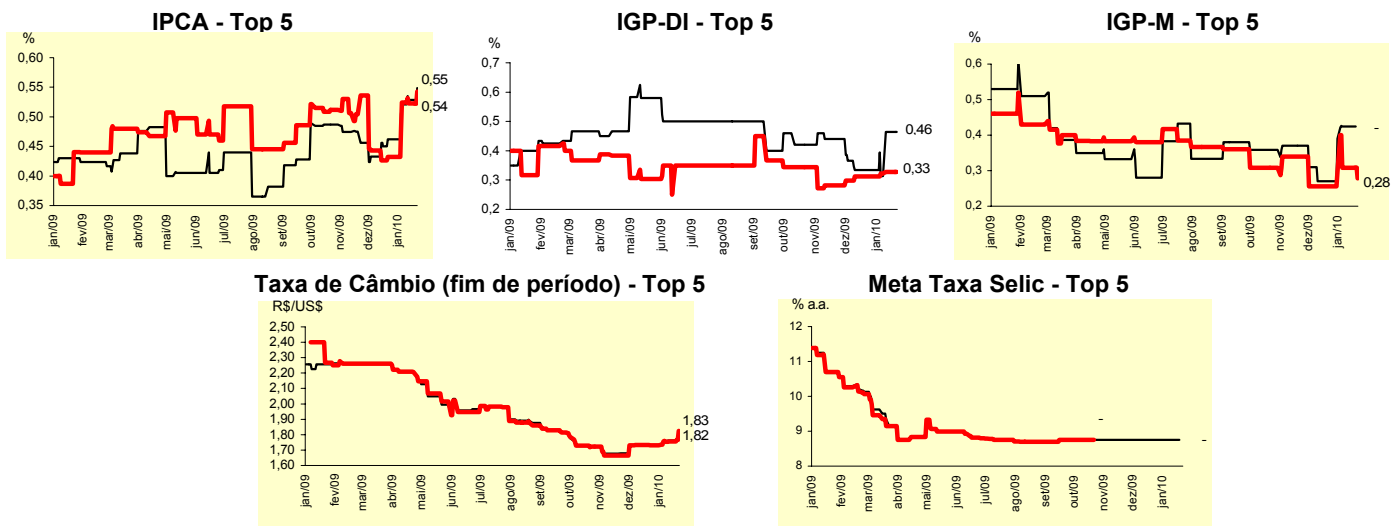

Expectativas de Mercado								
Média - Top 5	2010				2011			
	Há 4 semanas	Há 1 semana	Hoje	Comportamento semanal*	Há 4 semanas	Há 1 semana	Hoje	Comportamento semanal*
Curto Prazo								
IPCA (%)	4,54	4,53	4,55	▲ (1)	4,55	4,64	4,64	= (1)
IGP-DI (%)	3,50	4,07	4,07	= (1)	3,75	3,90	3,90	= (2)
IGP-M (%)	4,25	4,60	4,73	▲ (1)	5,33	4,63	4,63	= (2)
Taxa de câmbio - fim de período (R\$/US\$)	1,75	1,77	1,78	▲ (3)	1,80	1,80	1,80	= (4)
Meta Taxa Selic - fim de período (% a.a.)	10,85	11,14	11,18	▲ (1)	10,45	10,88	10,92	▲ (1)
Médio Prazo								
IPCA (%)	4,55	4,78	4,81	▲ (3)	4,57	4,57	4,57	= (1)
IGP-DI (%)	4,36	4,46	4,62	▲ (3)	4,18	4,08	4,08	= (2)
IGP-M (%)	4,20	3,88	4,23	▲ (2)	4,52	4,08	4,08	= (2)
Taxa de câmbio - fim de período (R\$/US\$)	1,68	1,69	1,69	= (1)	1,76	1,67	1,67	= (2)
Meta Taxa Selic - fim de período (% a.a.)	10,75	11,00	11,20	▲ (3)	9,70	10,45	10,55	▲ (1)

* comportamento dos indicadores desde o último Relatório de Mercado; os valores entre parênteses expressam o número de semanas em que vem ocorrendo o último comportamento (▲ aumento, ▼ diminuição ou = estabilidade)