

| Expectativas de Mercado | | | | |
|--|--------------|-------------|------|------------------------|
| Inflação nos próximos 12 meses - Suavizada | | | | |
| Mediana - Agregado | Há 4 semanas | Há 1 semana | Hoje | Comportamento semanal* |
| IPCA (%) | 4,43 | 4,47 | 4,51 | ▲ (1) |
| IGP-DI (%) | 4,19 | 4,55 | 4,65 | ▲ (6) |
| IGP-M (%) | 4,34 | 4,50 | 4,60 | ▲ (6) |
| IPC-Fipe (%) | 4,12 | 4,52 | 4,46 | ▼ (1) |

* comportamento dos indicadores desde o último Relatório de Mercado; os valores entre parênteses expressam o número de semanas em que vem ocorrendo o último comportamento (▲ aumento, ▼ diminuição ou = estabilidade)

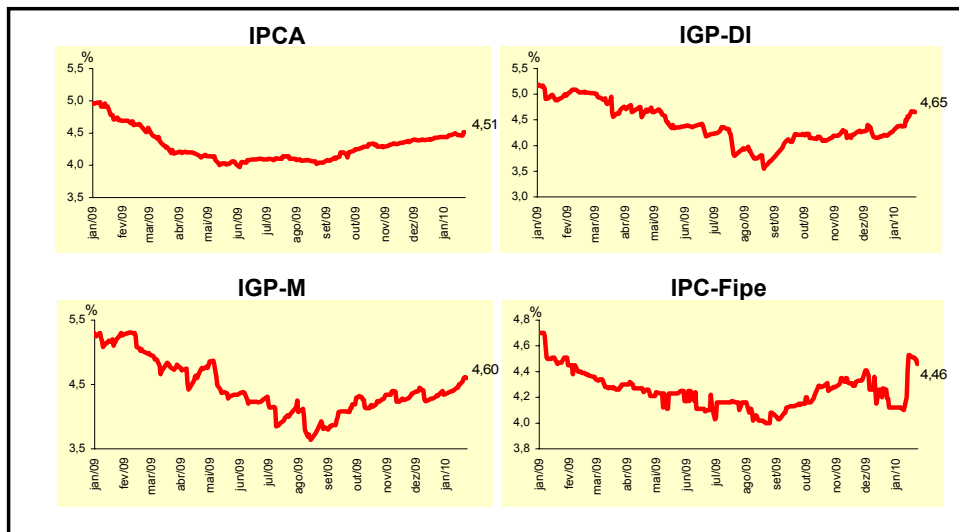

| Mediana - Agregado | jan/10 | | | | fev/10 | | | |
|--|--------------|-------------|------|------------------------|--------------|-------------|------|------------------------|
| | Há 4 semanas | Há 1 semana | Hoje | Comportamento semanal* | Há 4 semanas | Há 1 semana | Hoje | Comportamento semanal* |
| IPCA (%) | 0,53 | 0,55 | 0,62 | ▲ (3) | 0,51 | 0,53 | 0,60 | ▲ (3) |
| IGP-DI (%) | 0,35 | 0,40 | 0,49 | ▲ (2) | 0,30 | 0,31 | 0,35 | ▲ (2) |
| IGP-M (%) | 0,35 | 0,40 | 0,41 | ▲ (3) | 0,30 | 0,35 | 0,35 | = (1) |
| IPC-Fipe (%) | 0,55 | 0,70 | 0,70 | = (1) | 0,36 | 0,39 | 0,40 | ▲ (3) |
| Taxa de câmbio - fim de período (R\$/US\$) | 1,72 | 1,75 | 1,75 | = (1) | 1,73 | 1,75 | 1,75 | = (1) |
| Meta Taxa Selic (% a.a.) | 8,75 | 8,75 | 8,75 | = (31) | - | - | - | - |

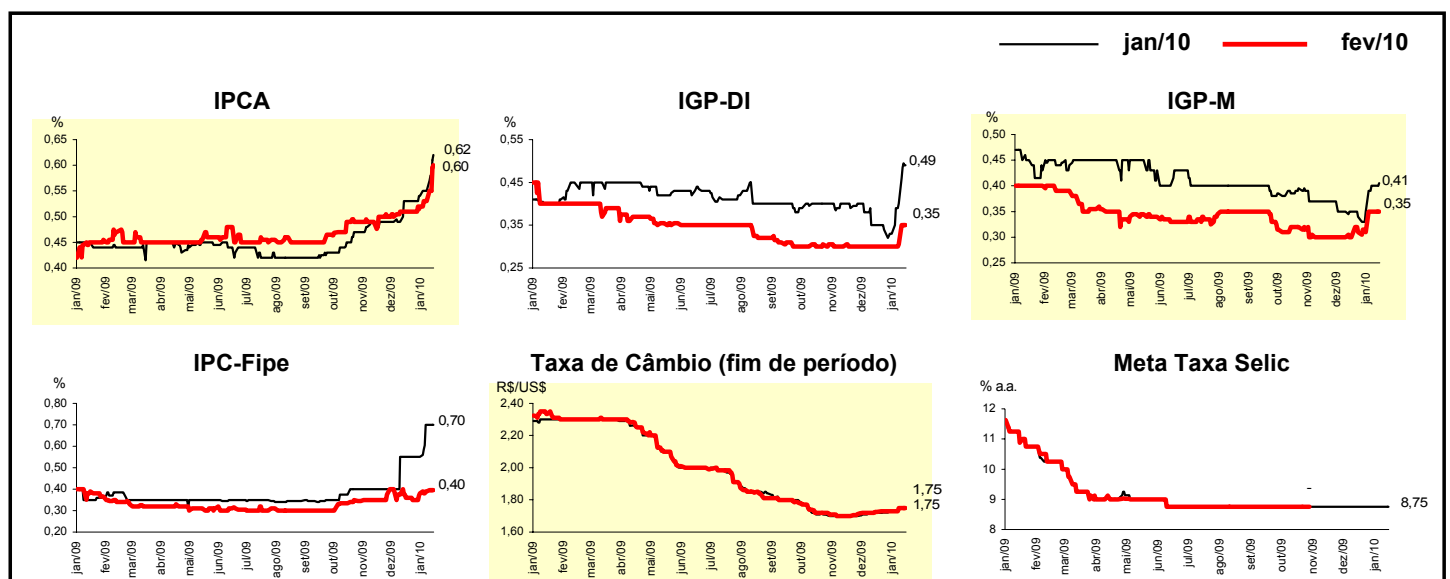

| Mediana - Agregado | Expectativas de Mercado | | | | | | | |
|--|-------------------------|-------------|--------|------------------------|--------------|-------------|--------|------------------------|
| | 2010 | | | | 2011 | | | |
| | Há 4 semanas | Há 1 semana | Hoje | Comportamento semanal* | Há 4 semanas | Há 1 semana | Hoje | Comportamento semanal* |
| IPCA (%) | 4,50 | 4,50 | 4,60 | ▲ (1) | 4,50 | 4,50 | 4,50 | ▬ (82) |
| IGP-DI (%) | 4,50 | 4,50 | 4,55 | ▲ (2) | 4,50 | 4,50 | 4,50 | ▬ (73) |
| IGP-M (%) | 4,50 | 4,55 | 4,59 | ▲ (2) | 4,50 | 4,50 | 4,50 | ▬ (84) |
| IPC-Fipe (%) | 4,50 | 4,50 | 4,50 | ▬ (1) | 4,30 | 4,50 | 4,50 | ▬ (1) |
| Taxa de câmbio - fim de período (R\$/US\$) | 1,75 | 1,75 | 1,75 | ▬ (14) | 1,80 | 1,83 | 1,83 | ▬ (1) |
| Taxa de câmbio - média do período (R\$/US\$) | 1,73 | 1,75 | 1,75 | ▬ (1) | 1,78 | 1,80 | 1,80 | ▬ (1) |
| Meta Taxa Selic - fim de período (% a.a.) | 10,75 | 11,25 | 11,25 | ▬ (1) | 10,75 | 11,00 | 11,00 | ▬ (1) |
| Meta Taxa Selic - média do período (% a.a.) | 9,88 | 9,88 | 9,98 | ▲ (1) | 10,25 | 11,00 | 11,00 | ▬ (1) |
| Dívida Líquida do Setor Público (% do PIB) | 43,00 | 42,95 | 42,30 | ▼ (1) | 41,30 | 40,85 | 40,85 | ▬ (1) |
| PIB (% de crescimento) | 5,08 | 5,30 | 5,30 | ▬ (1) | 4,50 | 4,50 | 4,50 | ▬ (7) |
| Produção Industrial (% de crescimento) | 8,00 | 8,00 | 8,30 | ▲ (1) | 4,50 | 4,70 | 4,80 | ▲ (2) |
| Conta Corrente (US\$ bilhões) | -40,85 | -45,50 | -47,50 | ▼ (3) | -47,00 | -55,00 | -59,47 | ▼ (3) |
| Balança Comercial (US\$ bilhões) | 11,65 | 10,75 | 10,00 | ▼ (4) | 3,75 | 4,50 | 2,80 | ▼ (2) |
| Invest. Estrangeiro Direto (US\$ bilhões) | 35,00 | 37,00 | 38,00 | ▲ (1) | 37,00 | 39,20 | 40,00 | ▲ (1) |
| Preços Administrados (%) | 3,50 | 3,50 | 3,50 | ▬ (24) | 4,35 | 4,35 | 4,50 | ▲ (1) |

* comportamento dos indicadores desde o último Relatório de Mercado; os valores entre parênteses expressam o número de semanas em que vem ocorrendo o último comportamento (▲ aumento, ▼ diminuição ou = estabilidade)

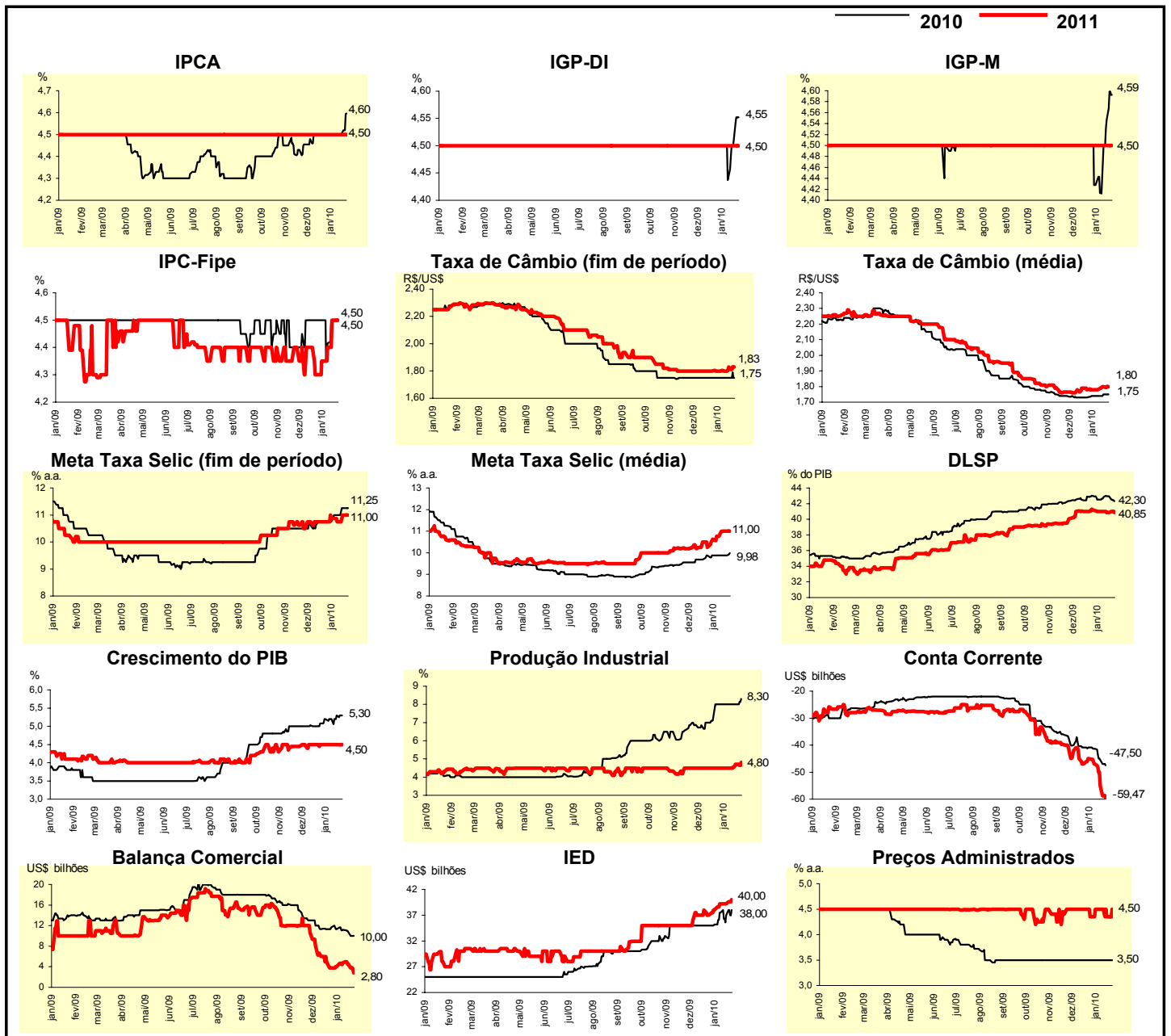

| Mediana - Top 5 - Curto Prazo | Expectativas de Mercado | | | | | | | |
|--|-------------------------|-------------|------|------------------------|--------------|-------------|------|------------------------|
| | jan/10 | | | | fev/10 | | | |
| | Há 4 semanas | Há 1 semana | Hoje | Comportamento semanal* | Há 4 semanas | Há 1 semana | Hoje | Comportamento semanal* |
| IPCA (%) | 0,52 | 0,53 | 0,59 | ▲ (2) | 0,49 | 0,58 | 0,58 | = (1) |
| IGP-DI (%) | 0,39 | 0,39 | 0,44 | ▲ (1) | 0,30 | 0,30 | 0,35 | ▲ (1) |
| IGP-M (%) | 0,20 | 0,40 | 0,40 | = (2) | 0,30 | 0,30 | 0,30 | = (6) |
| Taxa de câmbio - fim de período (R\$/US\$) | 1,74 | 1,75 | 1,76 | ▲ (2) | 1,73 | 1,75 | 1,75 | = (1) |
| Meta Taxa Selic (% a.a.) | 8,75 | 8,75 | 8,75 | = (30) | - | - | - | |

* comportamento dos indicadores desde o último Relatório de Mercado; os valores entre parênteses expressam o número de semanas em que vem ocorrendo o último comportamento (▲ aumento, ▼ diminuição ou = estabilidade)

CURTO PRAZO

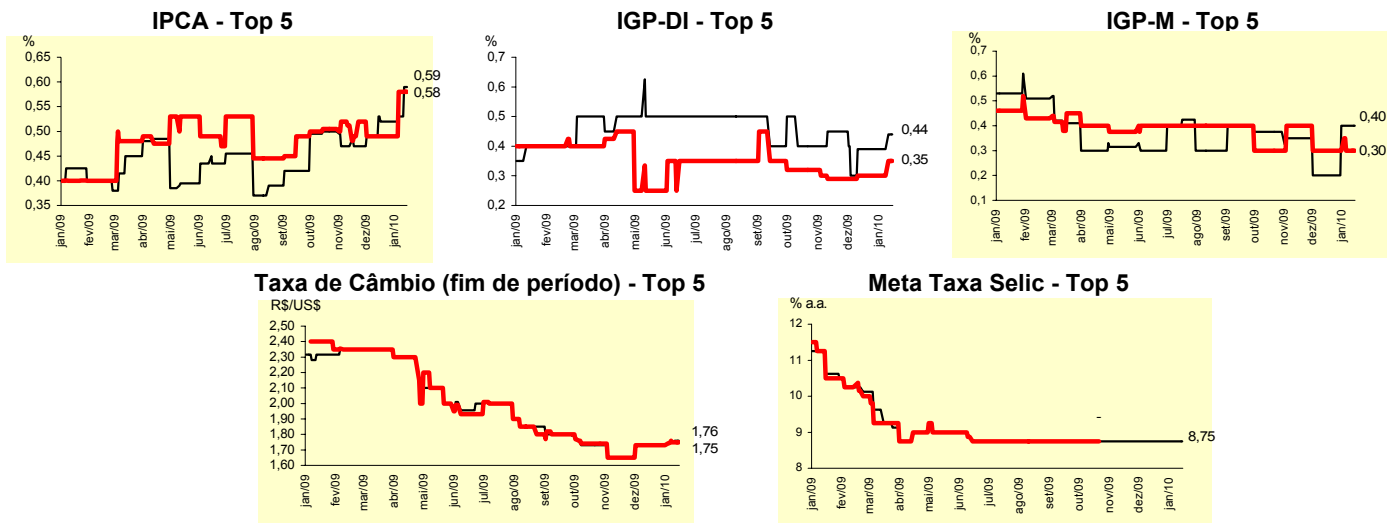

| Mediana - Top 5 | Expectativas de Mercado | | | | | | | |
|--|-------------------------|-------------|-------|------------------------|--------------|-------------|-------|------------------------|
| | 2010 | | | | 2011 | | | |
| | Há 4 semanas | Há 1 semana | Hoje | Comportamento semanal* | Há 4 semanas | Há 1 semana | Hoje | Comportamento semanal* |
| Curto Prazo | | | | | | | | |
| IPCA (%) | 4,43 | 4,68 | 4,52 | ▼ (1) | 4,45 | 4,39 | 4,39 | = (1) |
| IGP-DI (%) | 3,25 | 3,50 | 4,52 | ▲ (1) | 3,75 | 3,90 | 3,90 | = (1) |
| IGP-M (%) | 4,00 | 4,66 | 4,66 | = (1) | 5,00 | 4,50 | 4,50 | = (1) |
| Taxa de câmbio - fim de período (R\$/US\$) | 1,73 | 1,75 | 1,75 | = (3) | 1,80 | 1,81 | 1,81 | = (3) |
| Meta Taxa Selic - fim de período (% a.a.) | 10,75 | 11,25 | 11,25 | = (1) | 10,13 | 11,00 | 11,25 | ▲ (2) |
| Médio Prazo | | | | | | | | |
| IPCA (%) | 4,49 | 4,54 | 4,72 | ▲ (2) | 4,50 | 4,50 | 4,50 | = (6) |
| IGP-DI (%) | 4,00 | 3,80 | 4,50 | ▲ (2) | 4,50 | 4,40 | 4,40 | = (1) |
| IGP-M (%) | 4,50 | 3,66 | 3,67 | ▲ (1) | 4,50 | 4,40 | 4,40 | = (1) |
| Taxa de câmbio - fim de período (R\$/US\$) | 1,66 | 1,68 | 1,70 | ▲ (2) | 1,80 | 1,68 | 1,68 | = (1) |
| Meta Taxa Selic - fim de período (% a.a.) | 10,75 | 11,00 | 11,25 | ▲ (2) | 10,00 | 10,00 | 10,00 | = (10) |

* comportamento dos indicadores desde o último Relatório de Mercado; os valores entre parênteses expressam o número de semanas em que vem ocorrendo o último comportamento (▲ aumento, ▼ diminuição ou = estabilidade)

| Expectativas de Mercado | | | | | | | | |
|--|--------------|-------------|------|------------------------|--------------|-------------|------|------------------------|
| Média - Top 5 - Curto Prazo | jan/10 | | | | fev/10 | | | |
| | Há 4 semanas | Há 1 semana | Hoje | Comportamento semanal* | Há 4 semanas | Há 1 semana | Hoje | Comportamento semanal* |
| IPCA (%) | 0,45 | 0,52 | 0,53 | ▲ (2) | 0,43 | 0,52 | 0,52 | = (1) |
| IGP-DI (%) | 0,33 | 0,31 | 0,46 | ▲ (1) | 0,31 | 0,32 | 0,33 | ▲ (2) |
| IGP-M (%) | 0,27 | 0,42 | 0,42 | = (1) | 0,26 | 0,31 | 0,31 | = (1) |
| Taxa de câmbio - fim de período (R\$/US\$) | 1,73 | 1,76 | 1,76 | = (1) | 1,73 | 1,75 | 1,76 | ▲ (2) |
| Meta Taxa Selic (% a.a.) | 8,75 | 8,75 | 8,75 | = (17) | - | - | - | |

* comportamento dos indicadores desde o último Relatório de Mercado; os valores entre parênteses expressam o número de semanas em que vem ocorrendo o último comportamento (▲ aumento, ▼ diminuição ou = estabilidade)

CURTO PRAZO

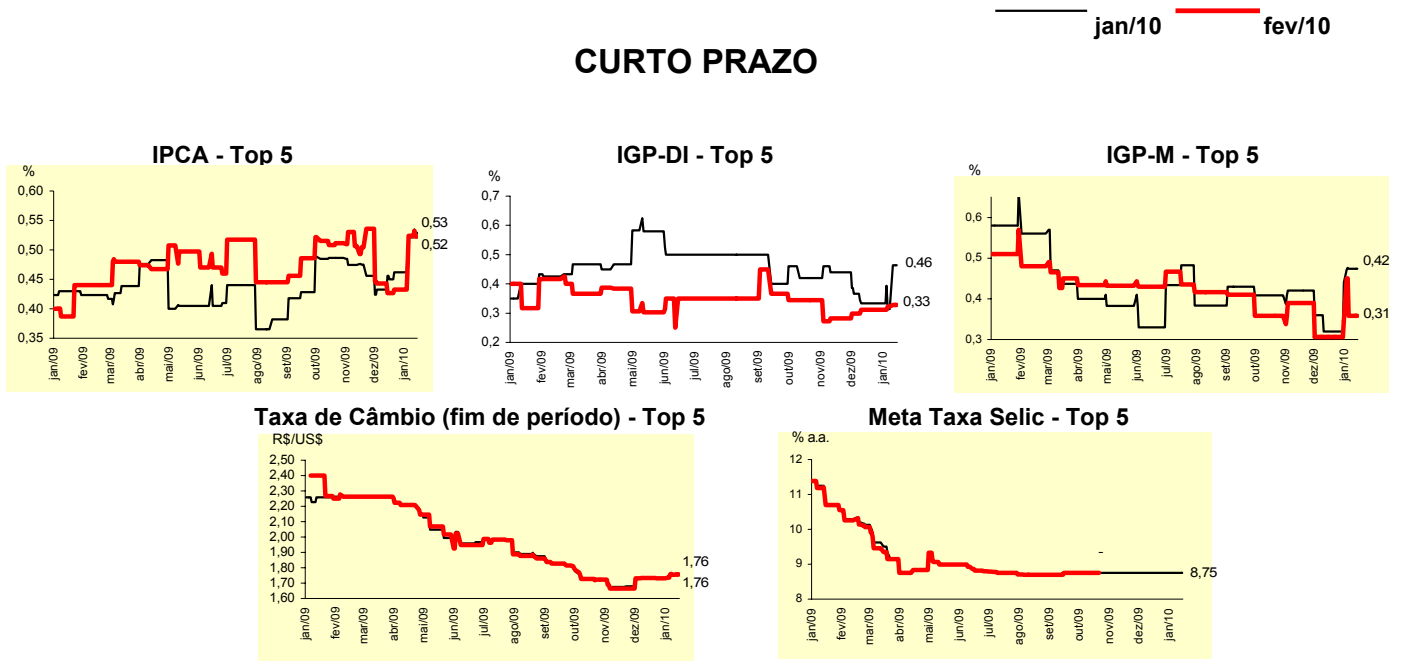

| Expectativas de Mercado | | | | | | | | |
|--|--------------|-------------|-------|------------------------|--------------|-------------|-------|------------------------|
| Média - Top 5 | 2010 | | | | 2011 | | | |
| | Há 4 semanas | Há 1 semana | Hoje | Comportamento semanal* | Há 4 semanas | Há 1 semana | Hoje | Comportamento semanal* |
| Curto Prazo | | | | | | | | |
| IPCA (%) | 4,49 | 4,63 | 4,53 | ▼ (1) | 4,55 | 4,57 | 4,64 | ▲ (2) |
| IGP-DI (%) | 3,50 | 3,83 | 4,07 | ▲ (3) | 3,75 | 3,90 | 3,90 | = (1) |
| IGP-M (%) | 4,14 | 4,60 | 4,60 | = (1) | 5,33 | 4,63 | 4,63 | = (1) |
| Taxa de câmbio - fim de período (R\$/US\$) | 1,74 | 1,76 | 1,77 | ▲ (2) | 1,80 | 1,80 | 1,80 | = (3) |
| Meta Taxa Selic - fim de período (% a.a.) | 10,94 | 11,19 | 11,14 | ▼ (1) | 10,45 | 10,96 | 10,88 | ▼ (1) |
| Médio Prazo | | | | | | | | |
| IPCA (%) | 4,55 | 4,68 | 4,78 | ▲ (2) | 4,57 | 4,59 | 4,57 | ▼ (1) |
| IGP-DI (%) | 4,36 | 4,33 | 4,46 | ▲ (2) | 4,18 | 4,08 | 4,08 | = (1) |
| IGP-M (%) | 4,42 | 3,83 | 3,88 | ▲ (1) | 4,52 | 4,08 | 4,08 | = (1) |
| Taxa de câmbio - fim de período (R\$/US\$) | 1,68 | 1,67 | 1,69 | ▲ (1) | 1,76 | 1,67 | 1,67 | = (1) |
| Meta Taxa Selic - fim de período (% a.a.) | 10,75 | 10,94 | 11,00 | ▲ (2) | 9,70 | 10,45 | 10,45 | = (1) |

* comportamento dos indicadores desde o último Relatório de Mercado; os valores entre parênteses expressam o número de semanas em que vem ocorrendo o último comportamento (▲ aumento, ▼ diminuição ou = estabilidade)