

Expectativas de Mercado				
Inflação nos próximos 12 meses - Suavizada				
Mediana - Agregado	Há 4 semanas	Há 1 semana	Hoje	Comportamento semanal*
IPCA (%)	4,40	4,47	4,47	= (1)
IGP-DI (%)	4,17	4,37	4,55	▲ (5)
IGP-M (%)	4,28	4,40	4,50	▲ (5)
IPC-Fipe (%)	4,27	4,10	4,52	▲ (1)

* comportamento dos indicadores desde o último Relatório de Mercado; os valores entre parênteses expressam o número de semanas em que vem ocorrendo o último comportamento (▲ aumento, ▼ diminuição ou = estabilidade)

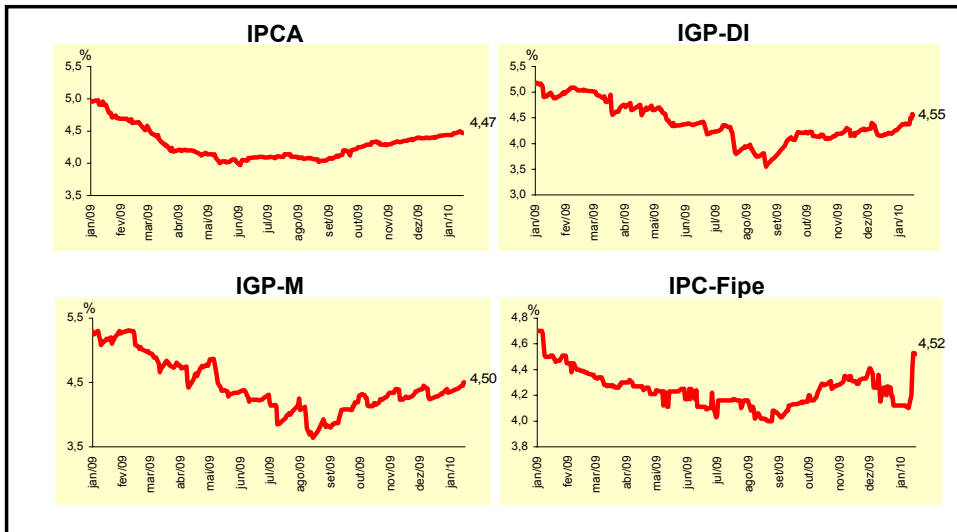

Mediana - Agregado	Expectativas de Mercado							
	jan/10				fev/10			
	Há 4 semanas	Há 1 semana	Hoje	Comportamento semanal*	Há 4 semanas	Há 1 semana	Hoje	Comportamento semanal*
IPCA (%)	0,49	0,54	0,55	▲ (2)	0,51	0,52	0,53	▲ (2)
IGP-DI (%)	0,35	0,33	0,40	▲ (1)	0,30	0,30	0,31	▲ (1)
IGP-M (%)	0,35	0,35	0,40	▲ (2)	0,30	0,31	0,35	▲ (1)
IPC-Fipe (%)	0,55	0,55	0,70	▲ (1)	0,38	0,38	0,39	▲ (2)
Taxa de câmbio - fim de período (R\$/US\$)	1,72	1,73	1,75	▲ (2)	1,72	1,73	1,75	▲ (1)
Meta Taxa Selic (% a.a.)	8,75	8,75	8,75	= (30)	-	-	-	-

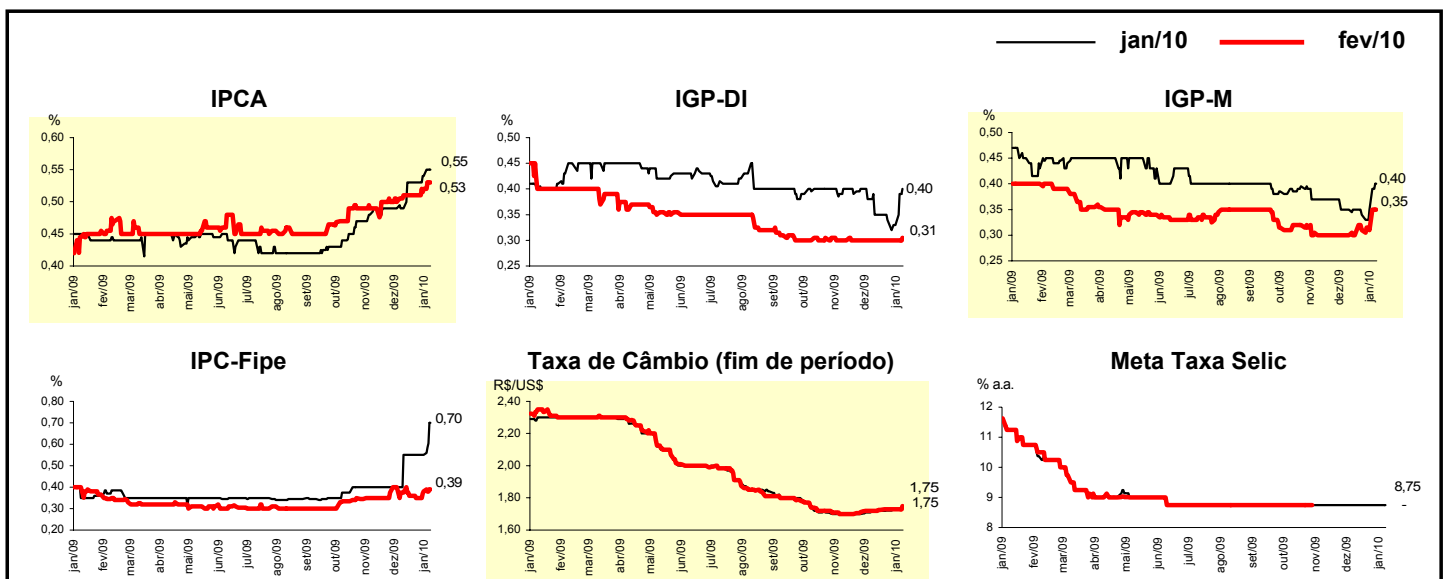

Mediana - Agregado	Expectativas de Mercado							
	2010				2011			
	Há 4 semanas	Há 1 semana	Hoje	Comportamento semanal*	Há 4 semanas	Há 1 semana	Hoje	Comportamento semanal*
IPCA (%)	4,50	4,50	4,50	= (5)	4,50	4,50	4,50	= (81)
IGP-DI (%)	4,50	4,44	4,50	▲ (1)	4,50	4,50	4,50	= (72)
IGP-M (%)	4,50	4,41	4,55	▲ (1)	4,50	4,50	4,50	= (83)
IPC-Fipe (%)	4,50	4,42	4,50	▲ (1)	4,40	4,40	4,50	▲ (3)
Taxa de câmbio - fim de período (R\$/US\$)	1,75	1,75	1,75	= (13)	1,80	1,80	1,83	▲ (1)
Taxa de câmbio - média do período (R\$/US\$)	1,73	1,74	1,75	▲ (1)	1,79	1,78	1,80	▲ (1)
Meta Taxa Selic - fim de período (% a.a.)	10,75	11,00	11,25	▲ (2)	10,75	10,75	11,00	▲ (1)
Meta Taxa Selic - média do período (% a.a.)	9,69	9,88	9,88	= (3)	10,50	10,77	11,00	▲ (3)
Dívida Líquida do Setor Público (% do PIB)	42,90	42,85	42,95	▲ (2)	41,00	41,00	40,85	▼ (1)
PIB (% de crescimento)	5,00	5,20	5,30	▲ (1)	4,50	4,50	4,50	= (6)
Produção Industrial (% de crescimento)	7,11	8,00	8,00	= (3)	4,50	4,50	4,70	▲ (1)
Conta Corrente (US\$ bilhões)	-40,35	-41,30	-45,50	▼ (2)	-45,00	-47,00	-55,00	▼ (2)
Balança Comercial (US\$ bilhões)	11,30	11,20	10,75	▼ (3)	5,00	4,75	4,50	▼ (1)
Invest. Estrangeiro Direto (US\$ bilhões)	35,00	37,50	37,00	▼ (1)	38,00	39,20	39,20	= (1)
Preços Administrados (%)	3,50	3,50	3,50	= (23)	4,50	4,50	4,35	▼ (1)

* comportamento dos indicadores desde o último Relatório de Mercado; os valores entre parênteses expressam o número de semanas em que vem ocorrendo o último comportamento (▲ aumento, ▼ diminuição ou = estabilidade)

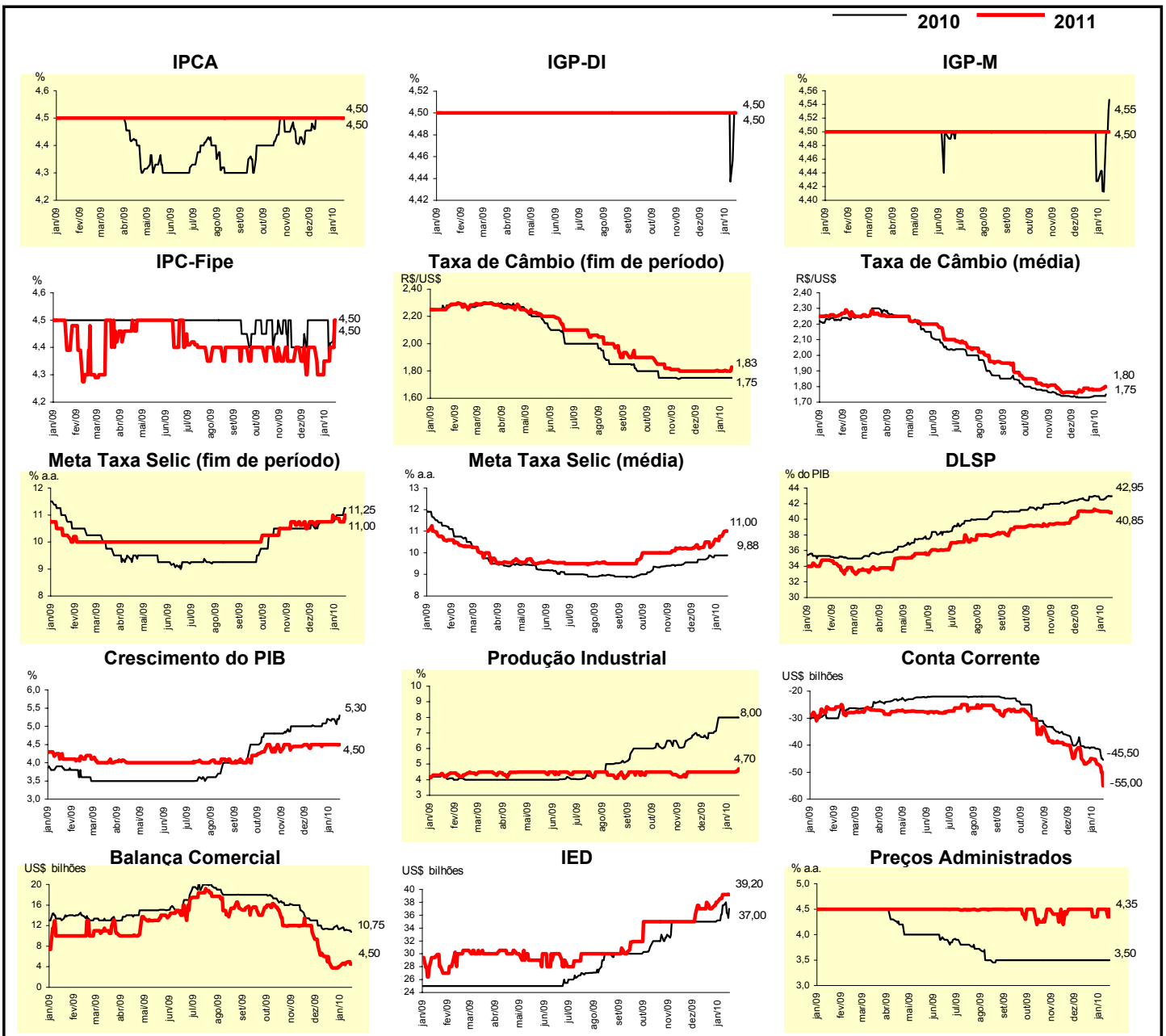

Expectativas de Mercado								
Mediana - Top 5 - Curto Prazo	jan/10				fev/10			
	Há 4 semanas	Há 1 semana	Hoje	Comportamento semanal*	Há 4 semanas	Há 1 semana	Hoje	Comportamento semanal*
IPCA (%)	0,49	0,52	0,53	▲ (1)	0,49	0,49	0,58	▲ (1)
IGP-DI (%)	0,39	0,39	0,39	= (4)	0,30	0,30	0,30	= (4)
IGP-M (%)	0,20	0,40	0,40	= (1)	0,30	0,30	0,30	= (5)
Taxa de câmbio - fim de período (R\$/US\$)	1,74	1,74	1,75	▲ (1)	1,73	1,73	1,75	▲ (1)
Meta Taxa Selic (% a.a.)	8,75	8,75	8,75	= (29)	-	-	-	

* comportamento dos indicadores desde o último Relatório de Mercado; os valores entre parênteses expressam o número de semanas em que vem ocorrendo o último comportamento (▲ aumento, ▼ diminuição ou = estabilidade)

CURTO PRAZO

IPCA - Top 5

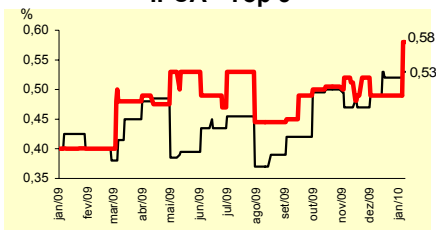

IGP-DI - Top 5

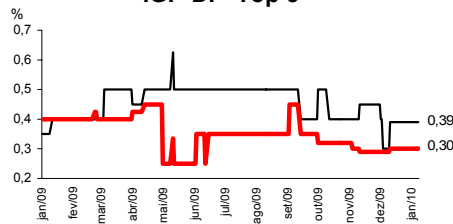

IGP-M - Top 5

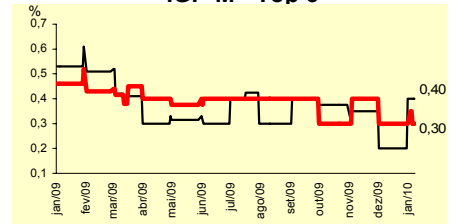

Taxa de Câmbio (fim de período) - Top 5

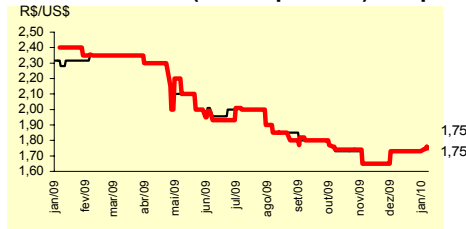

Meta Taxa Selic - Top 5

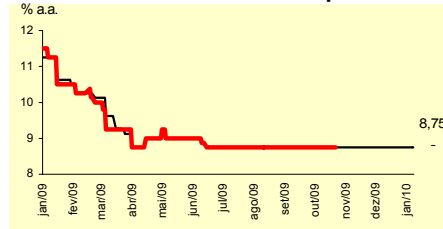

Expectativas de Mercado								
Mediana - Top 5	2010				2011			
	Há 4 semanas	Há 1 semana	Hoje	Comportamento semanal*	Há 4 semanas	Há 1 semana	Hoje	Comportamento semanal*
Curto Prazo								
IPCA (%)	4,43	4,51	4,68	▲ (1)	4,45	4,44	4,39	▼ (1)
IGP-DI (%)	3,25	3,50	3,50	= (1)	3,75	3,75	3,90	▲ (1)
IGP-M (%)	4,00	4,85	4,66	▼ (1)	5,00	5,00	4,50	▼ (1)
Taxa de câmbio - fim de período (R\$/US\$)	1,73	1,75	1,75	= (2)	1,80	1,81	1,81	= (2)
Meta Taxa Selic - fim de período (% a.a.)	10,75	10,75	11,25	▲ (1)	10,13	10,13	11,00	▲ (1)
Médio Prazo								
IPCA (%)	4,47	4,49	4,54	▲ (1)	4,50	4,50	4,50	= (5)
IGP-DI (%)	4,00	3,71	3,80	▲ (1)	4,50	4,50	4,40	▼ (1)
IGP-M (%)	4,50	4,49	3,66	▼ (1)	4,50	4,50	4,40	▼ (1)
Taxa de câmbio - fim de período (R\$/US\$)	1,66	1,66	1,68	▲ (1)	1,80	1,80	1,68	▼ (1)
Meta Taxa Selic - fim de período (% a.a.)	10,75	10,75	11,00	▲ (1)	10,00	10,00	10,00	= (9)

* comportamento dos indicadores desde o último Relatório de Mercado; os valores entre parênteses expressam o número de semanas em que vem ocorrendo o último comportamento (▲ aumento, ▼ diminuição ou = estabilidade)

Expectativas de Mercado								
Média - Top 5 - Curto Prazo	jan/10				fev/10			
	Há 4 semanas	Há 1 semana	Hoje	Comportamento semanal*	Há 4 semanas	Há 1 semana	Hoje	Comportamento semanal*
IPCA (%)	0,43	0,46	0,52	▲ (1)	0,44	0,43	0,52	▲ (1)
IGP-DI (%)	0,33	0,33	0,31	▼ (1)	0,31	0,31	0,32	▲ (1)
IGP-M (%)	0,27	0,39	0,42	▲ (2)	0,26	0,30	0,31	▲ (2)
Taxa de câmbio - fim de período (R\$/US\$)	1,73	1,73	1,76	▲ (1)	1,73	1,73	1,75	▲ (1)
Meta Taxa Selic (% a.a.)	8,75	8,75	8,75	= (16)	-	-	-	

* comportamento dos indicadores desde o último Relatório de Mercado; os valores entre parênteses expressam o número de semanas em que vem ocorrendo o último comportamento (▲ aumento, ▼ diminuição ou = estabilidade)

CURTO PRAZO

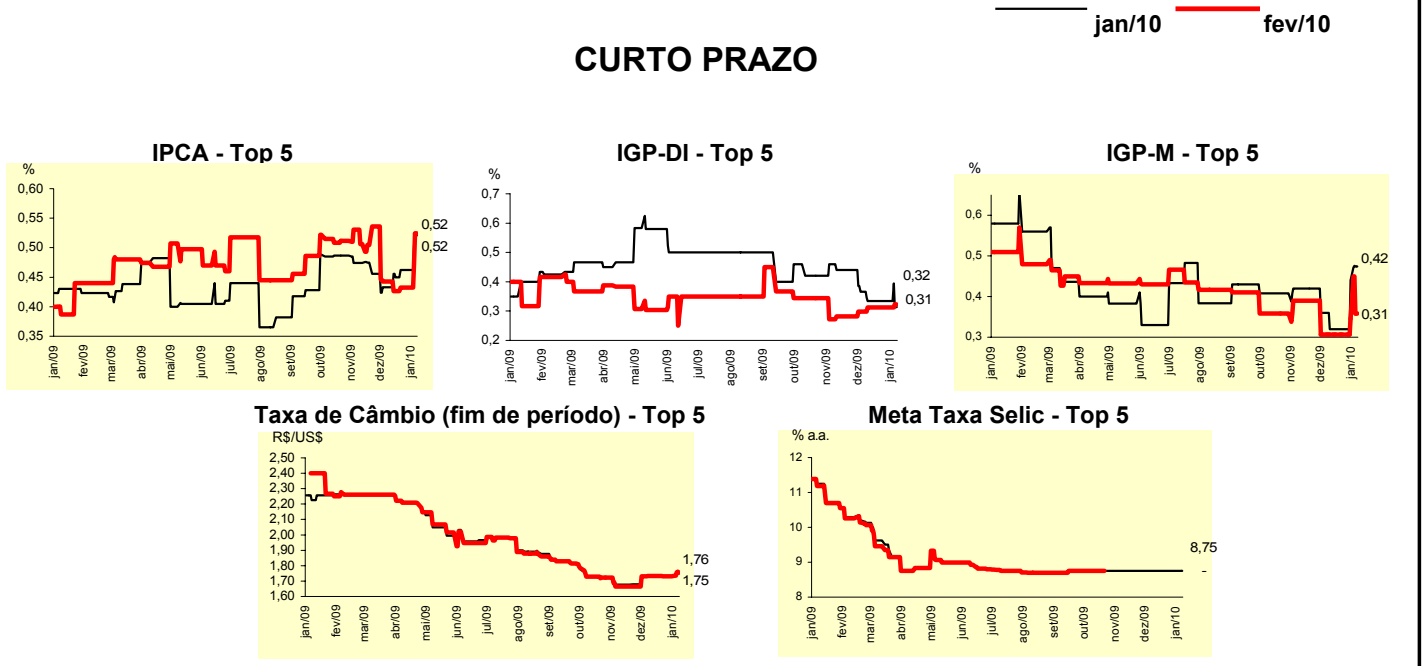

Expectativas de Mercado								
Média - Top 5	2010				2011			
	Há 4 semanas	Há 1 semana	Hoje	Comportamento semanal*	Há 4 semanas	Há 1 semana	Hoje	Comportamento semanal*
Curto Prazo								
IPCA (%)	4,49	4,54	4,63	▲ (1)	4,55	4,55	4,57	▲ (1)
IGP-DI (%)	3,50	3,79	3,83	▲ (2)	3,75	3,75	3,90	▲ (1)
IGP-M (%)	4,14	4,72	4,60	▼ (1)	5,33	5,33	4,63	▼ (1)
Taxa de câmbio - fim de período (R\$/US\$)	1,74	1,75	1,76	▲ (1)	1,80	1,80	1,80	= (2)
Meta Taxa Selic - fim de período (% a.a.)	10,70	10,86	11,19	▲ (2)	10,45	10,45	10,96	▲ (1)
Médio Prazo								
IPCA (%)	4,54	4,55	4,68	▲ (1)	4,57	4,57	4,59	▲ (1)
IGP-DI (%)	4,38	4,18	4,33	▲ (1)	4,18	4,18	4,08	▼ (1)
IGP-M (%)	4,40	4,23	3,83	▼ (1)	4,52	4,52	4,08	▼ (1)
Taxa de câmbio - fim de período (R\$/US\$)	1,67	1,68	1,67	▼ (1)	1,76	1,76	1,67	▼ (1)
Meta Taxa Selic - fim de período (% a.a.)	10,75	10,75	10,94	▲ (1)	9,70	9,70	10,45	▲ (1)

* comportamento dos indicadores desde o último Relatório de Mercado; os valores entre parênteses expressam o número de semanas em que vem ocorrendo o último comportamento (▲ aumento, ▼ diminuição ou = estabilidade)