

Expectativas de Mercado				
Inflação nos próximos 12 meses - Suavizada				
Mediana - Agregado	Há 4 semanas	Há 1 semana	Hoje	Comportamento semanal*
IPCA (%)	4,39	4,44	4,47	▲ ( 4 )
IGP-DI (%)	4,16	4,30	4,37	▲ ( 4 )
IGP-M (%)	4,24	4,35	4,40	▲ ( 4 )
IPC-Fipe (%)	4,15	4,12	4,10	▼ ( 1 )

\* comportamento dos indicadores desde o último Relatório de Mercado; os valores entre parênteses expressam o número de semanas em que vem ocorrendo o último comportamento (▲ aumento, ▼ diminuição ou = estabilidade)

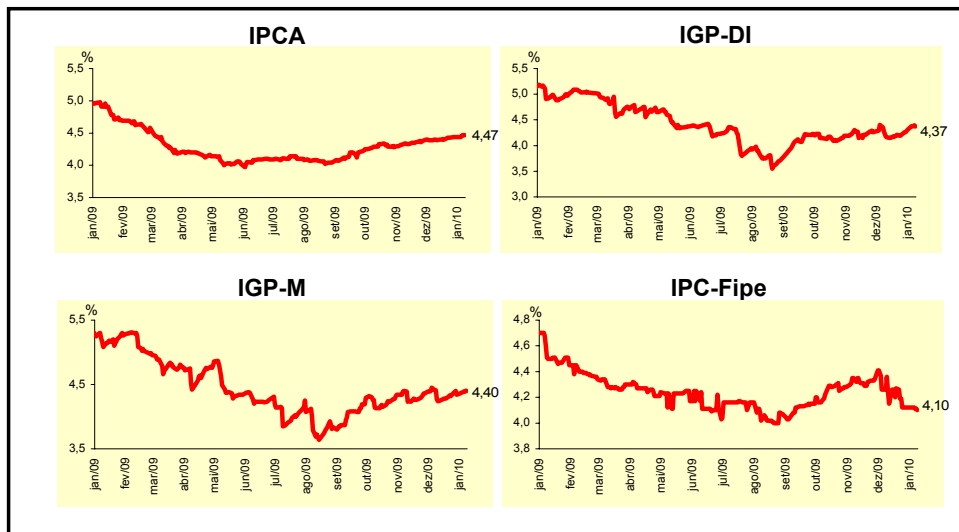

Mediana - Agregado	Expectativas de Mercado							
	dez/09				jan/10			
	Há 4 semanas	Há 1 semana	Hoje	Comportamento semanal*	Há 4 semanas	Há 1 semana	Hoje	Comportamento semanal*
IPCA (%)	0,37	0,34	0,35	▲ ( 1 )	0,49	0,53	0,54	▲ ( 1 )
IGP-DI (%)	0,29	-0,01	-		0,38	0,34	0,33	▼ ( 2 )
IGP-M (%)	0,15	-	-		0,35	0,34	0,35	▲ ( 1 )
IPC-Fipe (%)	0,39	0,30	-		0,40	0,55	0,55	= ( 3 )
Taxa de câmbio - fim de período (R\$/US\$)	1,73	1,74	-		1,71	1,72	1,73	▲ ( 1 )
Meta Taxa Selic (% a.a.)	-	-	-		8,75	8,75	8,75	= ( 29 )

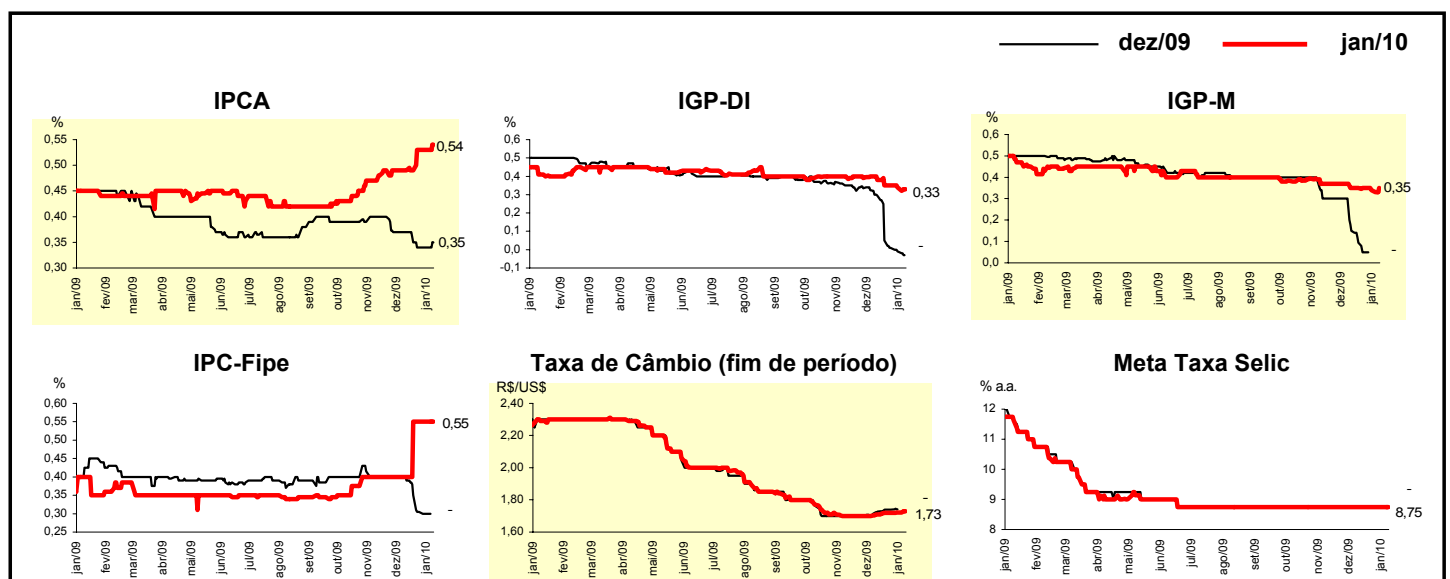

Mediana - Agregado	Expectativas de Mercado							
	2009				2010			
	Há 4 semanas	Há 1 semana	Hoje	Comportamento semanal*	Há 4 semanas	Há 1 semana	Hoje	Comportamento semanal*
IPCA (%)	4,31	4,28	4,29	▲ (1)	4,50	4,50	4,50	= (4)
IGP-DI (%)	-1,02	-1,32	-		4,50	4,50	4,44	▼ (1)
IGP-M (%)	-1,30	-	-		4,50	4,43	4,41	▼ (2)
IPC-Fipe (%)	3,87	3,77	-		4,50	4,50	4,42	▼ (1)
Taxa de câmbio - fim de período (R\$/US\$)	1,73	1,74	-		1,75	1,75	1,75	= (12)
Taxa de câmbio - média do período (R\$/US\$)	1,99	1,99	-		1,73	1,74	1,74	= (1)
Meta Taxa Selic - fim de período (% a.a.)	-	-	-		10,63	10,75	11,00	▲ (1)
Meta Taxa Selic - média do período (% a.a.)	-	-	-		9,69	9,88	9,88	= (2)
Dívida Líquida do Setor Público (% do PIB)	44,50	44,25	44,40	▲ (1)	42,50	42,50	42,85	▲ (1)
PIB (% de crescimento)	-0,26	-0,24	-0,26	▼ (2)	5,03	5,20	5,20	= (1)
Produção Industrial (% de crescimento)	-7,65	-7,58	-7,54	▲ (2)	7,00	8,00	8,00	= (2)
Conta Corrente (US\$ bilhões)	-18,00	-20,11	-20,00	▲ (1)	-40,00	-40,85	-41,30	▼ (1)
Balança Comercial (US\$ bilhões)	25,00	24,20	-		11,30	11,30	11,20	▼ (2)
Invest. Estrangeiro Direto (US\$ bilhões)	25,00	25,00	25,00	= (28)	35,00	35,20	37,50	▲ (2)
Preços Administrados (%)	4,29	4,36	4,36	= (1)	3,50	3,50	3,50	= (22)

\* comportamento dos indicadores desde o último Relatório de Mercado; os valores entre parênteses expressam o número de semanas em que vem ocorrendo o último comportamento (▲ aumento, ▼ diminuição ou = estabilidade)

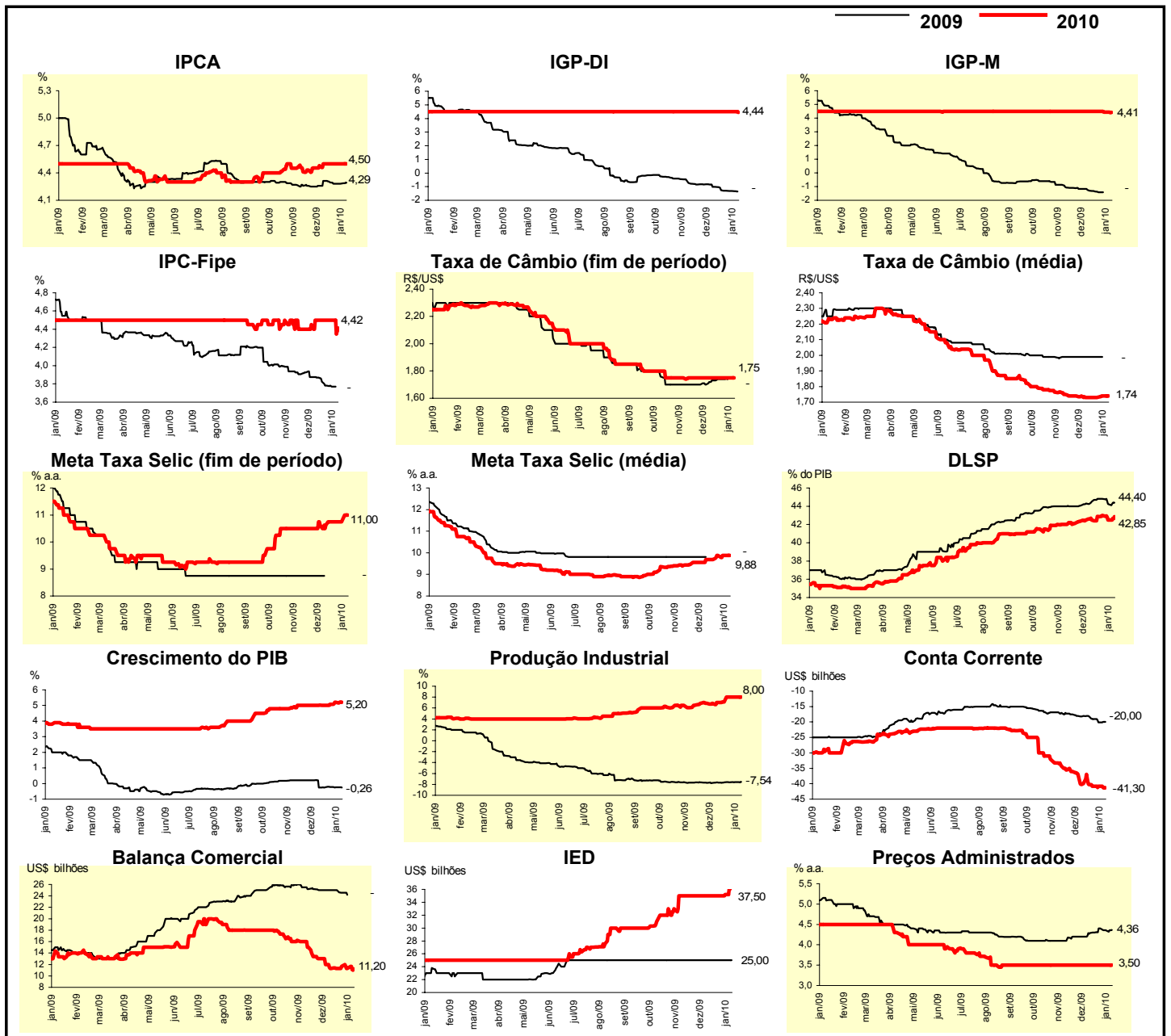

Mediana - Top 5 - Curto Prazo	Expectativas de Mercado							
	dez/09				jan/10			
	Há 4 semanas	Há 1 semana	Hoje	Comportamento semanal*	Há 4 semanas	Há 1 semana	Hoje	Comportamento semanal*
IPCA (%)	0,37	0,37	0,37	= (7)	0,49	0,52	0,52	= (2)
IGP-DI (%)	0,05	-0,03	-		0,30	0,39	0,39	= (3)
IGP-M (%)	0,10	-	-		0,20	0,20	0,40	▲ (1)
Taxa de câmbio - fim de período (R\$/US\$)	1,74	1,74	-		1,73	1,74	1,74	= (3)
Meta Taxa Selic (% a.a.)	-	-	-		8,75	8,75	8,75	= (28)

\* comportamento dos indicadores desde o último Relatório de Mercado; os valores entre parênteses expressam o número de semanas em que vem ocorrendo o último comportamento (▲ aumento, ▼ diminuição ou = estabilidade)

### CURTO PRAZO

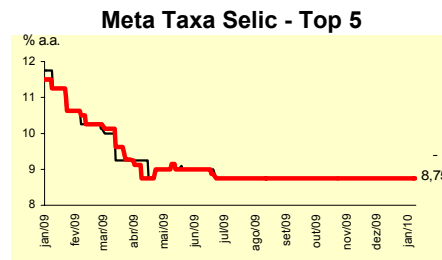
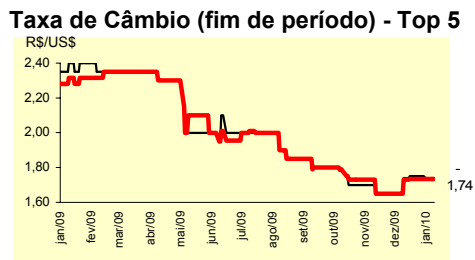
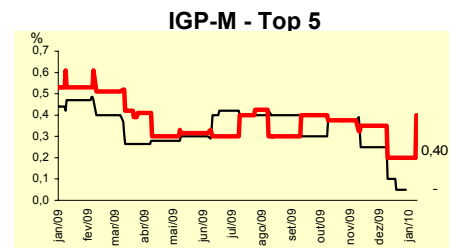
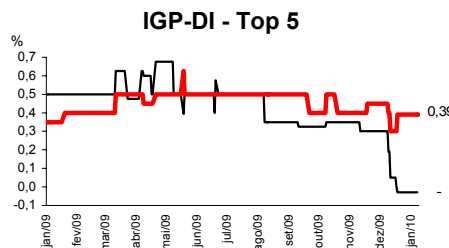
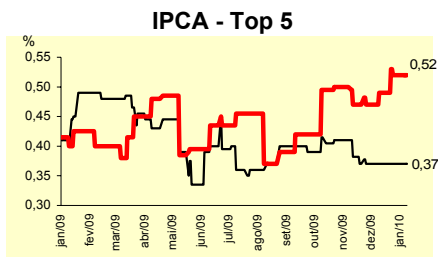

Mediana - Top 5	Expectativas de Mercado							
	2009				2010			
	Há 4 semanas	Há 1 semana	Hoje	Comportamento semanal*	Há 4 semanas	Há 1 semana	Hoje	Comportamento semanal*
<b>Curto Prazo</b>								
IPCA (%)	4,31	4,31	4,31	= (4)	4,43	4,51	4,51	= (1)
IGP-DI (%)	-1,27	-1,35	-		3,25	3,25	3,50	▲ (1)
IGP-M (%)	-1,37	-	-		4,00	4,33	4,85	▲ (2)
Taxa de câmbio - fim de período (R\$/US\$)	1,72	1,74	-		1,74	1,75	1,75	= (1)
Meta Taxa Selic - fim de período (% a.a.)	-	-	-		10,75	10,75	10,75	= (8)
<b>Médio Prazo</b>								
IPCA (%)	4,34	4,26	4,26	= (2)	4,48	4,49	4,49	= (2)
IGP-DI (%)	-1,12	-1,27	-		4,00	4,00	3,71	▼ (1)
IGP-M (%)	-1,26	-	-		4,50	4,49	4,49	= (1)
Taxa de câmbio - fim de período (R\$/US\$)	1,73	1,75	-		1,66	1,66	1,66	= (4)
Meta Taxa Selic - fim de período (% a.a.)	-	-	-		10,75	10,75	10,75	= (5)

\* comportamento dos indicadores desde o último Relatório de Mercado; os valores entre parênteses expressam o número de semanas em que vem ocorrendo o último comportamento (▲ aumento, ▼ diminuição ou = estabilidade)

Expectativas de Mercado								
Média - Top 5 - Curto Prazo	dez/09				jan/10			
	Há 4 semanas	Há 1 semana	Hoje	Comportamento semanal*	Há 4 semanas	Há 1 semana	Hoje	Comportamento semanal*
IPCA (%)	0,36	0,38	0,38	= (1)	0,43	0,46	0,46	= (1)
IGP-DI (%)	0,12	-0,01	-		0,37	0,33	0,33	= (3)
IGP-M (%)	0,10	-	-		0,31	0,27	0,39	▲ (1)
Taxa de câmbio - fim de período (R\$/US\$)	1,73	1,74	-		1,73	1,73	1,73	= (4)
Meta Taxa Selic (% a.a.)	-	-	-		8,75	8,75	8,75	= (15)

\* comportamento dos indicadores desde o último Relatório de Mercado; os valores entre parênteses expressam o número de semanas em que vem ocorrendo o último comportamento (▲ aumento, ▼ diminuição ou = estabilidade)

## CURTO PRAZO

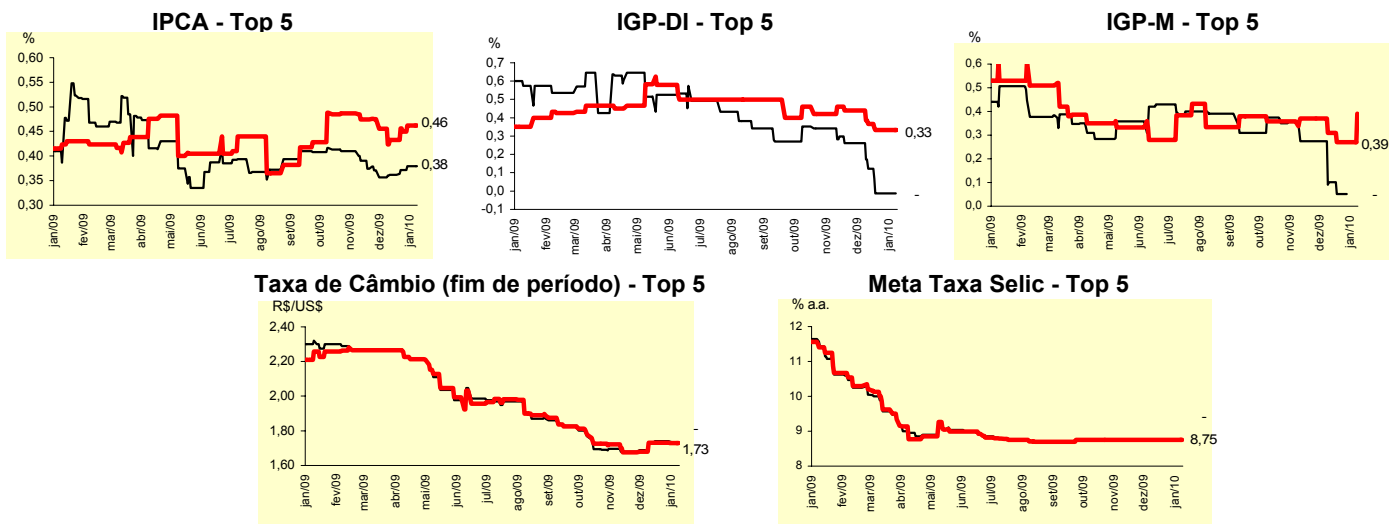

Expectativas de Mercado								
Média - Top 5	2009				2010			
	Há 4 semanas	Há 1 semana	Hoje	Comportamento semanal*	Há 4 semanas	Há 1 semana	Hoje	Comportamento semanal*
<b>Curto Prazo</b>								
IPCA (%)	4,30	4,32	4,32	= (1)	4,49	4,54	4,54	= (1)
IGP-DI (%)	-1,20	-1,33	-		3,50	3,50	3,79	▲ (1)
IGP-M (%)	-1,36	-	-		4,14	4,25	4,72	▲ (2)
Taxa de câmbio - fim de período (R\$/US\$)	1,72	1,74	-		1,74	1,75	1,75	= (1)
Meta Taxa Selic - fim de período (% a.a.)	-	-	-		10,73	10,85	10,86	▲ (1)
<b>Médio Prazo</b>								
IPCA (%)	4,33	4,27	4,27	= (2)	4,55	4,55	4,55	= (2)
IGP-DI (%)	-1,15	-1,33	-		4,38	4,36	4,18	▼ (1)
IGP-M (%)	-1,31	-	-		4,40	4,20	4,23	▲ (1)
Taxa de câmbio - fim de período (R\$/US\$)	1,73	1,74	-		1,67	1,68	1,68	= (2)
Meta Taxa Selic - fim de período (% a.a.)	-	-	-		10,85	10,75	10,75	= (3)

\* comportamento dos indicadores desde o último Relatório de Mercado; os valores entre parênteses expressam o número de semanas em que vem ocorrendo o último comportamento (▲ aumento, ▼ diminuição ou = estabilidade)