

Expectativas de Mercado				
Inflação nos próximos 12 meses - Suavizada				
Mediana - Agregado	Há 4 Rel. de Mercado	Último Rel. de Mercado	Hoje	Comportamento semanal*
IPCA (%)	4,39	4,43	4,44	▲ (3)
IGP-DI (%)	4,40	4,19	4,30	▲ (3)
IGP-M (%)	4,45	4,34	4,35	▲ (3)
IPC-Fipe (%)	4,26	4,12	4,12	= (1)

* comportamento dos indicadores desde o último Relatório de Mercado; os valores entre parênteses expressam o número de semanas em que vem ocorrendo o último comportamento (▲ aumento, ▼ diminuição ou = estabilidade)

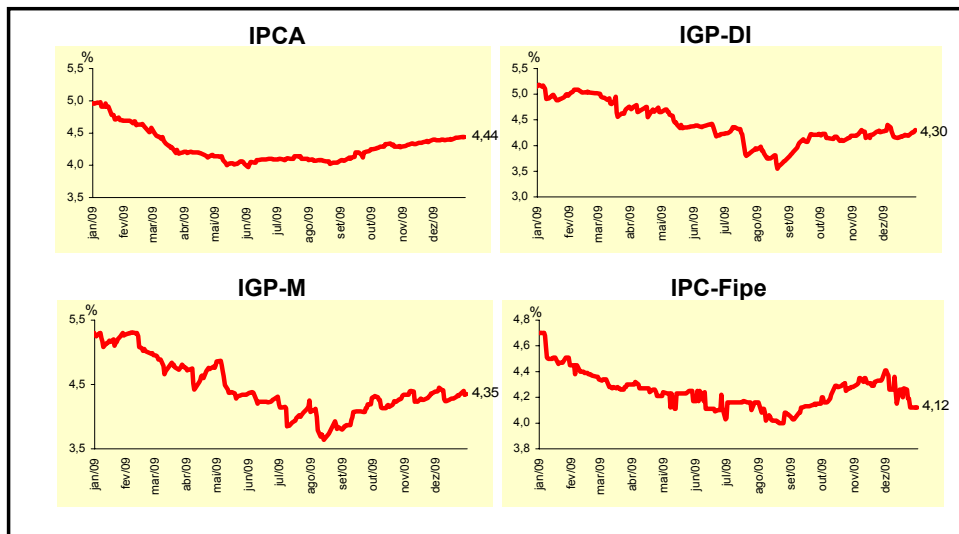

Mediana - Agregado	Expectativas de Mercado							
	dez/09				jan/10			
	Há 4 Rel. de Mercado	Último Rel. de Mercado	Hoje	Comportamento semanal*	Há 4 Rel. de Mercado	Último Rel. de Mercado	Hoje	Comportamento semanal*
IPCA (%)	0,37	0,34	0,34	= (1)	0,49	0,53	0,53	= (1)
IGP-DI (%)	0,32	0,01	-0,01	▼ (5)	0,40	0,35	0,34	▼ (1)
IGP-M (%)	0,30	0,05	-	-	0,37	0,35	0,34	▼ (1)
IPC-Fipe (%)	0,40	0,31	0,30	▼ (4)	0,40	0,55	0,55	= (2)
Taxa de câmbio - fim de período (R\$/US\$)	1,70	1,74	1,74	= (2)	1,70	1,72	1,72	= (2)
Meta Taxa Selic (% a.a.)	8,75	-	-	-	8,75	8,75	8,75	= (28)

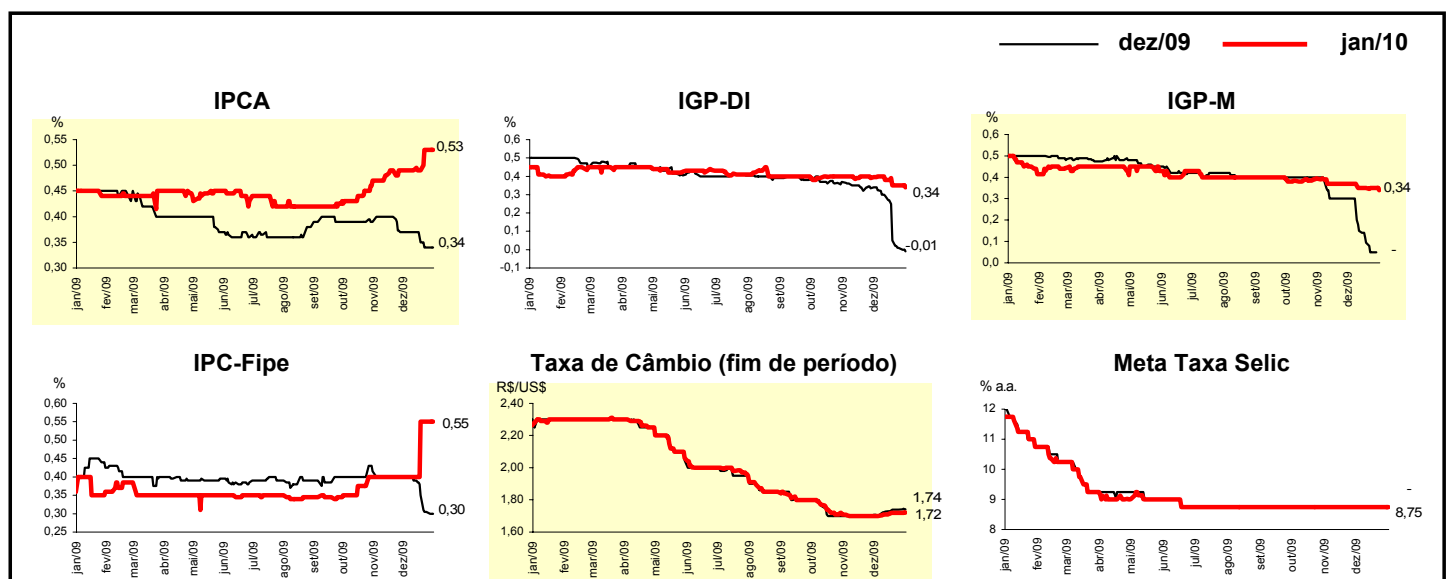

Mediana - Agregado	Expectativas de Mercado							
	2009				2010			
	Há 4 Rel. de Mercado	Último Rel. de Mercado	Hoje	Comportamento semanal*	Há 4 Rel. de Mercado	Último Rel. de Mercado	Hoje	Comportamento semanal*
IPCA (%)	4,26	4,28	4,28	= (1)	4,48	4,50	4,50	= (3)
IGP-DI (%)	-0,84	-1,30	-1,32	▼ (4)	4,50	4,50	4,50	= (84)
IGP-M (%)	-1,17	-1,41	-		4,50	4,50	4,43	▼ (1)
IPC-Fipe (%)	3,88	3,78	3,77	▼ (5)	4,45	4,50	4,50	= (3)
Taxa de câmbio - fim de período (R\$/US\$)	1,70	1,74	1,74	= (2)	1,75	1,75	1,75	= (11)
Taxa de câmbio - média do período (R\$/US\$)	1,99	1,99	1,99	= (11)	1,74	1,73	1,74	▲ (1)
Meta Taxa Selic - fim de período (% a.a.)	8,75	-	-		10,63	10,75	10,75	= (2)
Meta Taxa Selic - média do período (% a.a.)	9,81	-	-		9,56	9,88	9,88	= (1)
Dívida Líquida do Setor Público (% do PIB)	44,30	44,80	44,25	▼ (1)	42,50	43,00	42,50	▼ (1)
PIB (% de crescimento)	0,21	-0,22	-0,24	▼ (1)	5,00	5,08	5,20	▲ (2)
Produção Industrial (% de crescimento)	-7,73	-7,62	-7,58	▲ (1)	6,85	8,00	8,00	= (1)
Conta Corrente (US\$ bilhões)	-18,00	-19,05	-20,11	▼ (3)	-37,00	-40,85	-40,85	= (1)
Balança Comercial (US\$ bilhões)	25,00	24,57	24,20	▼ (2)	12,00	11,65	11,30	▼ (1)
Invest. Estrangeiro Direto (US\$ bilhões)	25,00	25,00	25,00	= (27)	35,00	35,00	35,20	▲ (1)
Preços Administrados (%)	4,20	4,40	4,36	▼ (1)	3,50	3,50	3,50	= (21)

* comportamento dos indicadores desde o último Relatório de Mercado; os valores entre parênteses expressam o número de semanas em que vem ocorrendo o último comportamento (▲ aumento, ▼ diminuição ou = estabilidade)

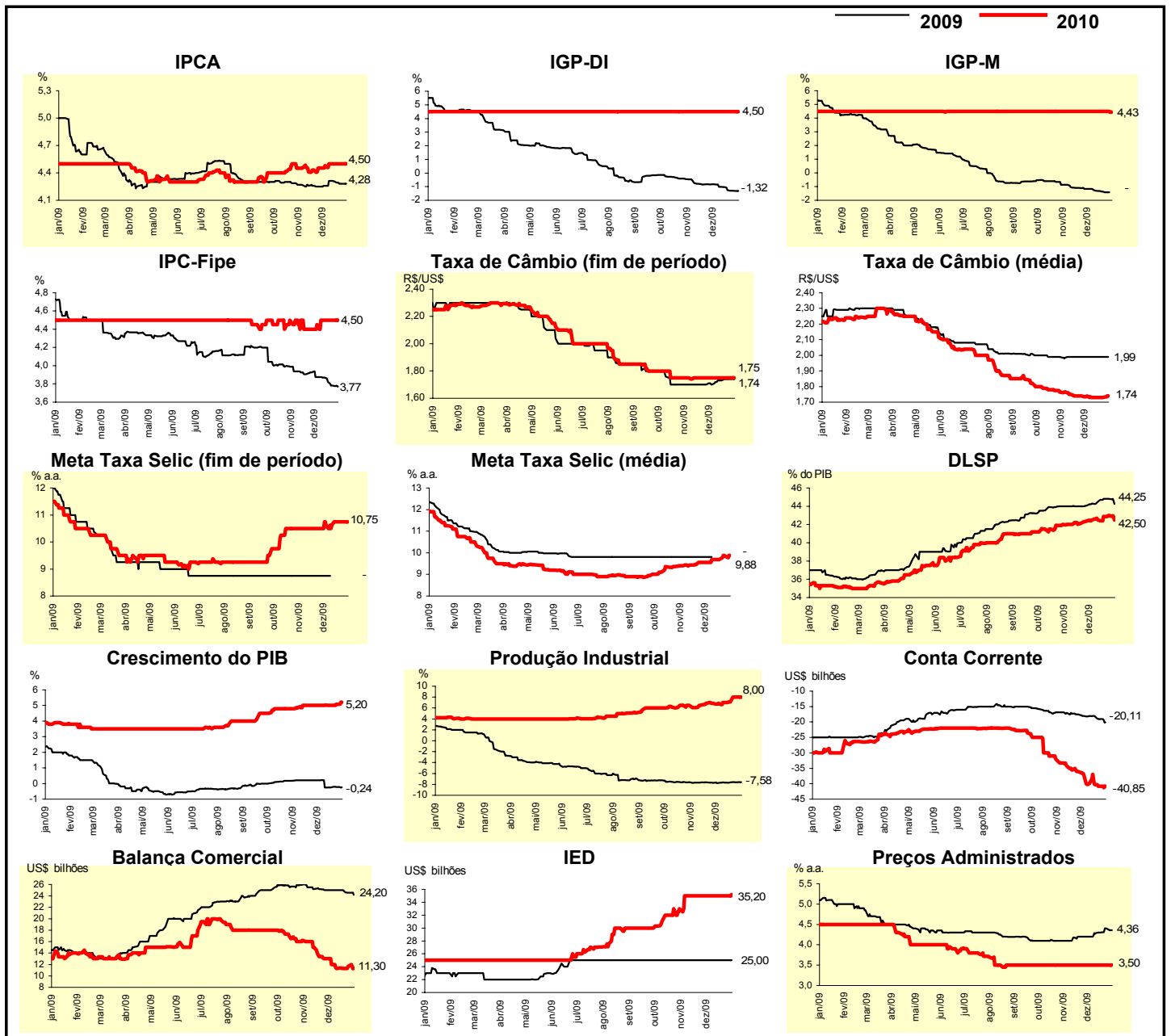

Mediana - Top 5 - Curto Prazo	Expectativas de Mercado							
	dez/09				jan/10			
	Há 4 Rel. de Mercado	Último Rel. de Mercado	Hoje	Comportamento semanal*	Há 4 Rel. de Mercado	Último Rel. de Mercado	Hoje	Comportamento semanal*
IPCA (%)	0,37	0,37	0,37	= (6)	0,47	0,52	0,52	= (1)
IGP-DI (%)	0,30	-0,03	-0,03	= (2)	0,45	0,39	0,39	= (2)
IGP-M (%)	0,25	0,05	-		0,35	0,20	0,20	= (3)
Taxa de câmbio - fim de período (R\$/US\$)	1,65	1,75	1,74	▼ (1)	1,65	1,74	1,74	= (2)
Meta Taxa Selic (% a.a.)	8,75	-	-		8,75	8,75	8,75	= (27)

* comportamento dos indicadores desde o último Relatório de Mercado; os valores entre parênteses expressam o número de semanas em que vem ocorrendo o último comportamento (▲ aumento, ▼ diminuição ou = estabilidade)

CURTO PRAZO

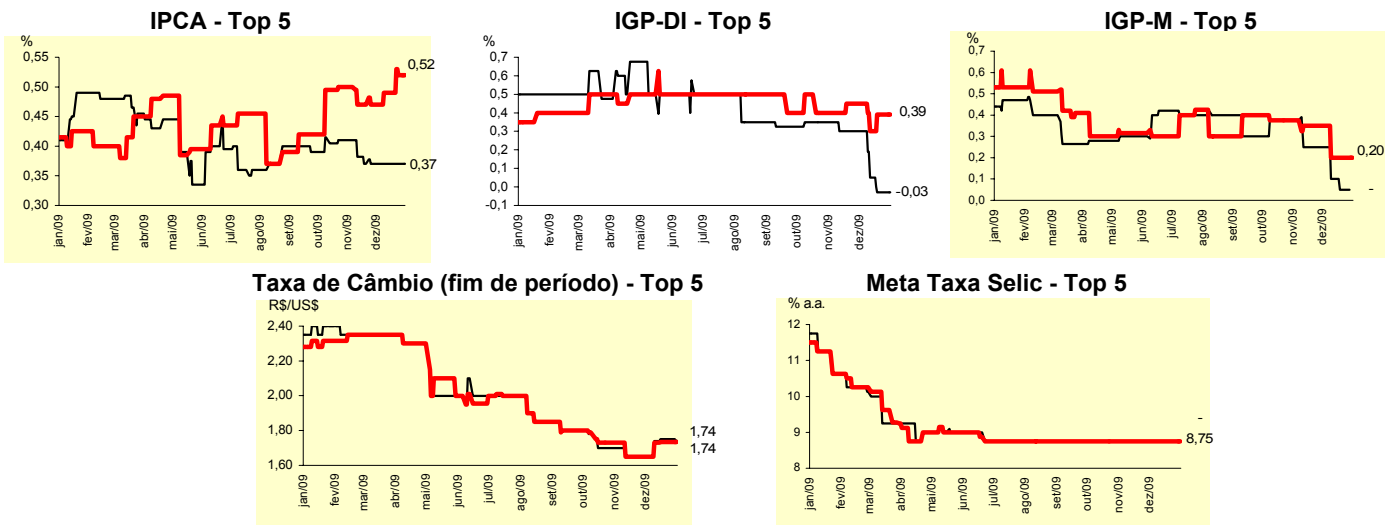

Mediana - Top 5	Expectativas de Mercado							
	2009				2010			
	Há 4 Rel. de Mercado	Último Rel. de Mercado	Hoje	Comportamento semanal*	Há 4 Rel. de Mercado	Último Rel. de Mercado	Hoje	Comportamento semanal*
Curto Prazo								
IPCA (%)	4,21	4,31	4,31	= (3)	4,40	4,43	4,51	▲ (1)
IGP-DI (%)	-0,81	-1,35	-1,35	= (2)	3,98	3,25	3,25	= (3)
IGP-M (%)	-1,22	-1,41	-		4,45	4,00	4,33	▲ (1)
Taxa de câmbio - fim de período (R\$/US\$)	1,65	1,75	1,74	▼ (1)	1,75	1,73	1,75	▲ (1)
Meta Taxa Selic - fim de período (% a.a.)	8,75	-	-		10,75	10,75	10,75	= (7)
Médio Prazo								
IPCA (%)	4,28	4,26	4,26	= (1)	4,40	4,49	4,49	= (1)
IGP-DI (%)	-0,89	-1,27	-1,27	= (2)	4,06	4,00	4,00	= (3)
IGP-M (%)	-1,27	-1,46	-		4,23	4,50	4,49	▼ (1)
Taxa de câmbio - fim de período (R\$/US\$)	1,70	1,75	1,75	= (1)	1,68	1,66	1,66	= (3)
Meta Taxa Selic - fim de período (% a.a.)	8,75	-	-		10,75	10,75	10,75	= (4)

* comportamento dos indicadores desde o último Relatório de Mercado; os valores entre parênteses expressam o número de semanas em que vem ocorrendo o último comportamento (▲ aumento, ▼ diminuição ou = estabilidade)

Expectativas de Mercado								
Média - Top 5 - Curto Prazo	dez/09				jan/10			
	Há 4 Rel. de Mercado	Último Rel. de Mercado	Hoje	Comportamento semanal*	Há 4 Rel. de Mercado	Último Rel. de Mercado	Hoje	Comportamento semanal*
IPCA (%)	0,36	0,37	0,38	▲ (2)	0,46	0,45	0,46	▲ (2)
IGP-DI (%)	0,26	-0,01	-0,01	= (2)	0,44	0,33	0,33	= (2)
IGP-M (%)	0,27	0,05	-		0,37	0,27	0,27	= (2)
Taxa de câmbio - fim de período (R\$/US\$)	1,69	1,74	1,74	= (2)	1,68	1,73	1,73	= (3)
Meta Taxa Selic (% a.a.)	8,75	-	-		8,75	8,75	8,75	= (14)

* comportamento dos indicadores desde o último Relatório de Mercado; os valores entre parênteses expressam o número de semanas em que vem ocorrendo o último comportamento (▲ aumento, ▼ diminuição ou = estabilidade)

CURTO PRAZO

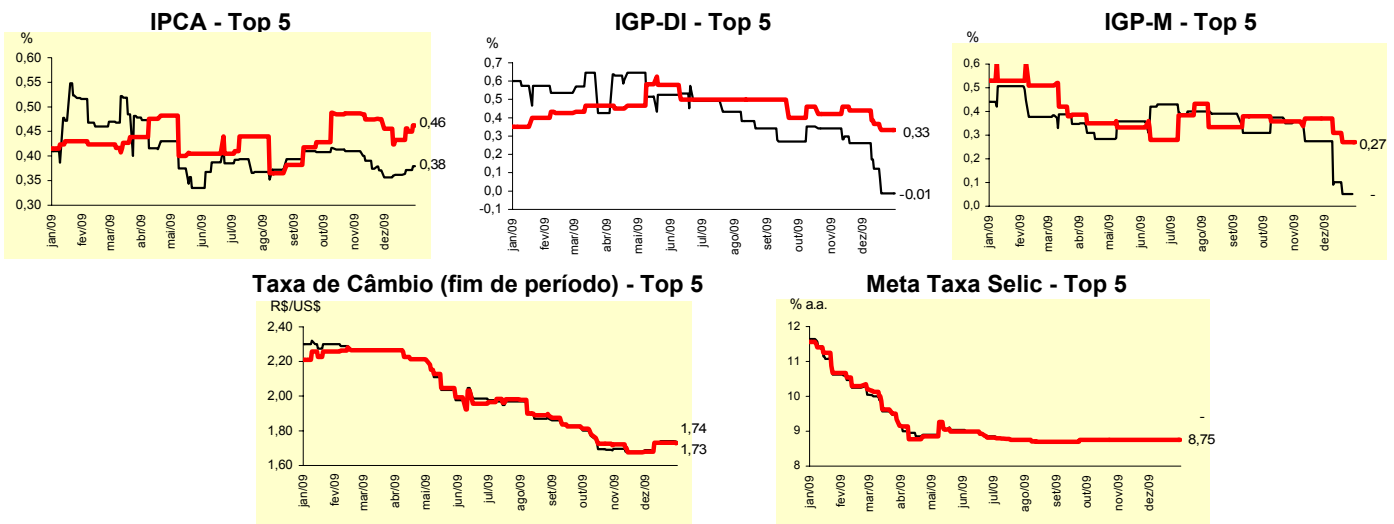

Expectativas de Mercado								
Média - Top 5	2009				2010			
	Há 4 Rel. de Mercado	Último Rel. de Mercado	Hoje	Comportamento semanal*	Há 4 Rel. de Mercado	Último Rel. de Mercado	Hoje	Comportamento semanal*
Curto Prazo								
IPCA (%)	4,20	4,31	4,32	▲ (2)	4,22	4,49	4,54	▲ (1)
IGP-DI (%)	-0,90	-1,33	-1,33	= (2)	3,87	3,50	3,50	= (3)
IGP-M (%)	-1,19	-1,41	-		4,47	4,14	4,25	▲ (1)
Taxa de câmbio - fim de período (R\$/US\$)	1,69	1,74	1,74	= (2)	1,75	1,74	1,75	▲ (1)
Meta Taxa Selic - fim de período (% a.a.)	8,75	-	-		10,73	10,94	10,85	▼ (1)
Médio Prazo								
IPCA (%)	4,25	4,27	4,27	= (1)	4,40	4,55	4,55	= (1)
IGP-DI (%)	-0,88	-1,31	-1,33	▼ (4)	4,56	4,36	4,36	= (1)
IGP-M (%)	-1,23	-1,42	-		4,35	4,42	4,20	▼ (1)
Taxa de câmbio - fim de período (R\$/US\$)	1,72	1,74	1,74	= (1)	1,67	1,68	1,68	= (1)
Meta Taxa Selic - fim de período (% a.a.)	8,75	-	-		10,85	10,75	10,75	= (2)

* comportamento dos indicadores desde o último Relatório de Mercado; os valores entre parênteses expressam o número de semanas em que vem ocorrendo o último comportamento (▲ aumento, ▼ diminuição ou = estabilidade)