

Expectativas de Mercado				
Inflação nos próximos 12 meses - Suavizada				
Mediana - Agregado	Há 4 semanas	Há 1 semana	Hoje	Comportamento semanal*
IPCA (%)	4,20	4,29	4,33	▲ (8)
IGP-DI (%)	4,07	4,14	4,17	▲ (1)
IGP-M (%)	4,08	4,13	4,15	▲ (1)
IPC-Fipe (%)	4,13	4,22	4,28	▲ (6)

* comportamento dos indicadores desde o último Relatório de Mercado; os valores entre parênteses expressam o número de semanas em que vem ocorrendo o último comportamento (▲ aumento, ▼ diminuição ou = estabilidade)

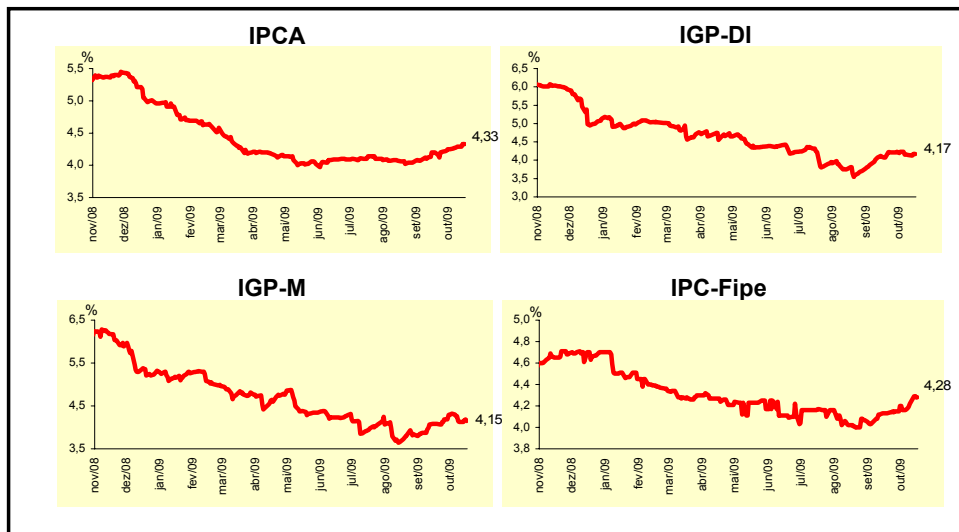

Mediana - Agregado	out/09				nov/09			
	Há 4 semanas	Há 1 semana	Hoje	Comportamento semanal*	Há 4 semanas	Há 1 semana	Hoje	Comportamento semanal*
IPCA (%)	0,30	0,31	0,31	= (1)	0,35	0,35	0,35	= (10)
IGP-DI (%)	0,30	0,30	0,30	= (1)	0,38	0,38	0,37	▼ (2)
IGP-M (%)	0,32	0,28	0,28	= (1)	0,38	0,35	0,35	= (1)
IPC-Fipe (%)	0,34	0,32	0,31	▼ (1)	0,35	0,35	0,36	▲ (1)
Taxa de câmbio - fim de período (R\$/US\$)	1,81	1,77	1,72	▼ (6)	1,81	1,78	1,72	▼ (2)
Meta Taxa Selic (% a.a.)	8,75	8,75	8,75	= (17)	-	-	-	-

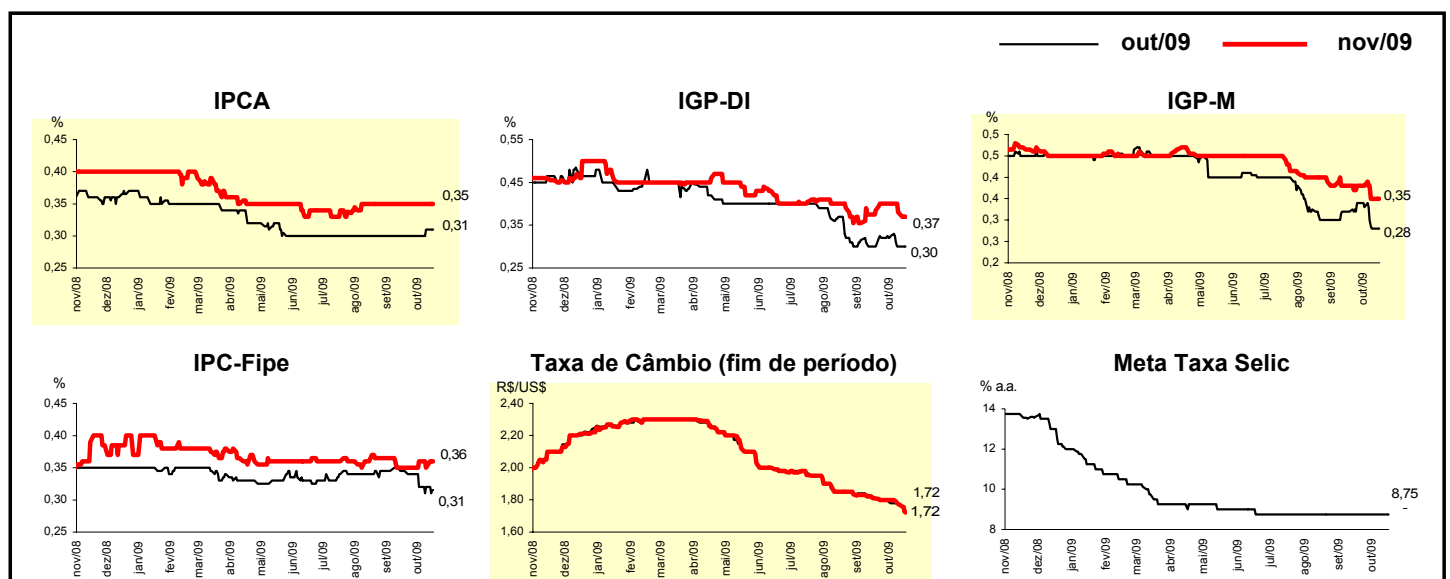

Mediana - Agregado	Expectativas de Mercado							
	2009				2010			
	Há 4 semanas	Há 1 semana	Hoje	Comportamento semanal*	Há 4 semanas	Há 1 semana	Hoje	Comportamento semanal*
IPCA (%)	4,31	4,29	4,30	▲ (1)	4,30	4,40	4,41	▲ (1)
IGP-DI (%)	-0,20	-0,27	-0,29	▼ (2)	4,50	4,50	4,50	= (73)
IGP-M (%)	-0,61	-0,60	-0,60	= (1)	4,50	4,50	4,50	= (17)
IPC-Fipe (%)	4,20	4,00	4,02	▲ (1)	4,45	4,45	4,50	▲ (1)
Taxa de câmbio - fim de período (R\$/US\$)	1,80	1,76	1,70	▼ (2)	1,80	1,80	1,75	▼ (1)
Taxa de câmbio - média do período (R\$/US\$)	2,01	2,00	1,99	▼ (1)	1,85	1,79	1,78	▼ (4)
Meta Taxa Selic - fim de período (% a.a.)	8,75	8,75	8,75	= (17)	9,25	10,25	10,50	▲ (4)
Meta Taxa Selic - média do período (% a.a.)	9,81	9,81	9,81	= (16)	8,86	9,10	9,35	▲ (4)
Dívida Líquida do Setor Público (% do PIB)	43,10	43,55	43,90	▲ (10)	41,00	41,50	41,50	= (1)
PIB (% de crescimento)	0,00	0,10	0,12	▲ (3)	4,20	4,80	4,80	= (1)
Produção Industrial (% de crescimento)	-7,25	-7,55	-7,56	▼ (4)	6,00	6,15	6,08	▼ (1)
Conta Corrente (US\$ bilhões)	-15,00	-15,80	-16,40	▼ (3)	-22,80	-25,00	-30,00	▼ (1)
Balança Comercial (US\$ bilhões)	25,00	25,85	25,65	▼ (1)	18,00	17,30	16,50	▼ (3)
Invest. Estrangeiro Direto (US\$ bilhões)	25,00	25,00	25,00	= (16)	30,00	31,00	32,00	▲ (3)
Preços Administrados (%)	4,14	4,10	4,12	▲ (1)	3,50	3,50	3,50	= (10)

* comportamento dos indicadores desde o último Relatório de Mercado; os valores entre parênteses expressam o número de semanas em que vem ocorrendo o último comportamento (▲ aumento, ▼ diminuição ou = estabilidade)

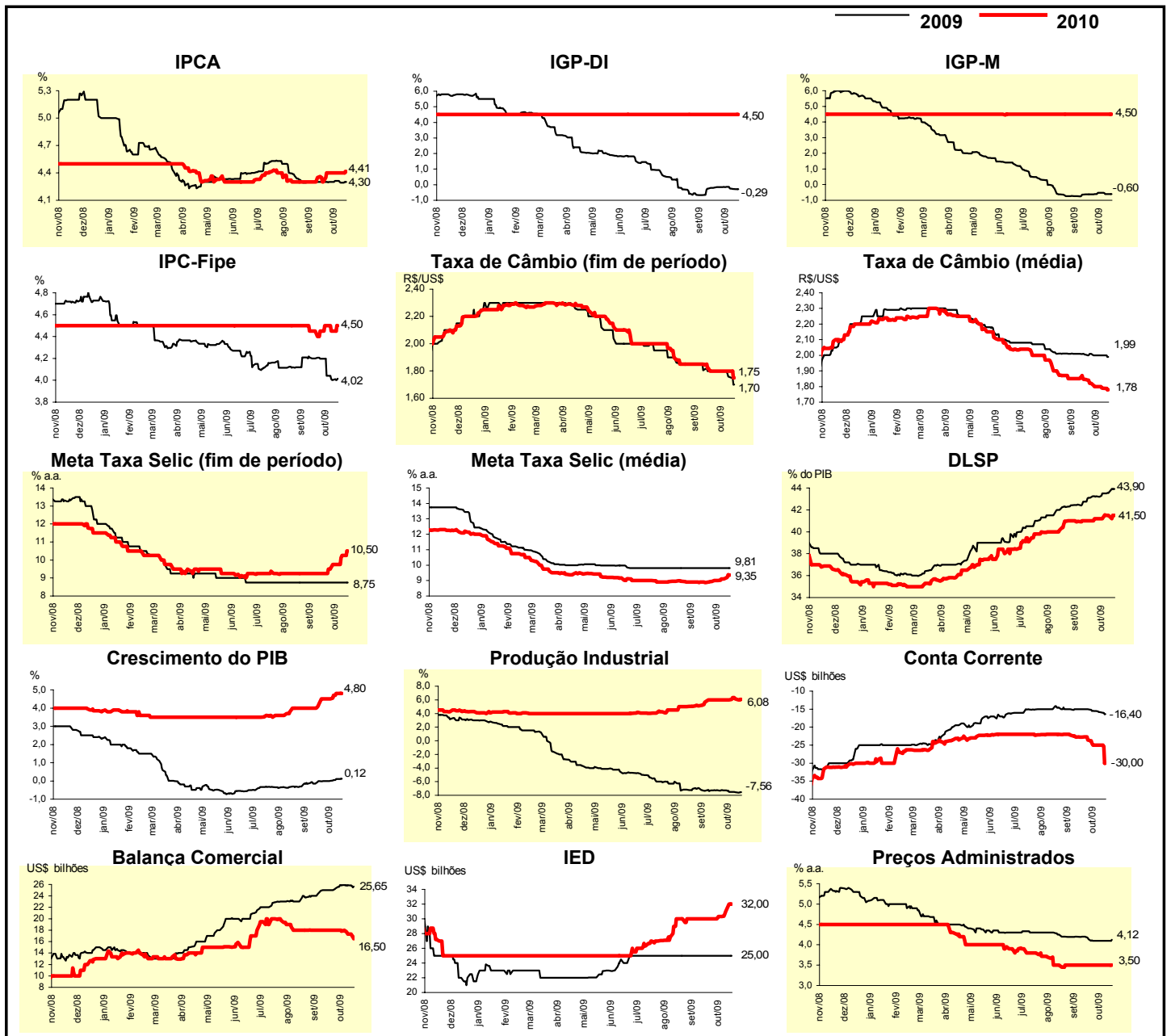

Mediana - Top 5 - Curto Prazo	Expectativas de Mercado							
	out/09				nov/09			
	Há 4 semanas	Há 1 semana	Hoje	Comportamento semanal*	Há 4 semanas	Há 1 semana	Hoje	Comportamento semanal*
IPCA (%)	0,30	0,32	0,34	▲ (2)	0,35	0,36	0,37	▲ (2)
IGP-DI (%)	0,30	0,30	0,22	▼ (1)	0,30	0,40	0,40	= (1)
IGP-M (%)	0,35	0,26	0,26	= (1)	0,35	0,35	0,35	= (9)
Taxa de câmbio - fim de período (R\$/US\$)	1,82	1,74	1,70	▼ (3)	1,81	1,78	1,70	▼ (3)
Meta Taxa Selic (% a.a.)	8,75	8,75	8,75	= (16)	-	-	-	

* comportamento dos indicadores desde o último Relatório de Mercado; os valores entre parênteses expressam o número de semanas em que vem ocorrendo o último comportamento (▲ aumento, ▼ diminuição ou = estabilidade)

CURTO PRAZO

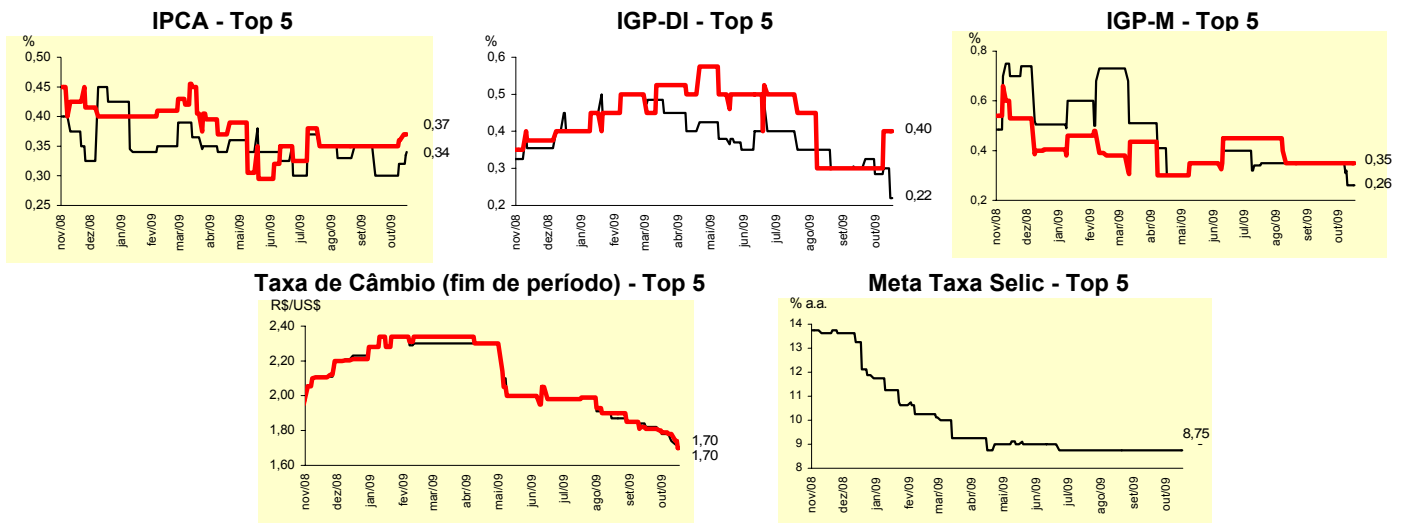

Mediana - Top 5	Expectativas de Mercado							
	2009				2010			
	Há 4 semanas	Há 1 semana	Hoje	Comportamento semanal*	Há 4 semanas	Há 1 semana	Hoje	Comportamento semanal*
Curto Prazo								
IPCA (%)	4,34	4,38	4,41	▲ (2)	4,30	4,30	4,30	= (10)
IGP-DI (%)	-0,48	-0,29	-0,39	▼ (1)	4,50	4,98	4,98	= (1)
IGP-M (%)	-0,72	-0,63	-0,63	= (1)	3,75	4,00	4,00	= (1)
Taxa de câmbio - fim de período (R\$/US\$)	1,80	1,78	1,70	▼ (2)	1,80	1,80	1,80	= (4)
Meta Taxa Selic - fim de período (% a.a.)	8,75	8,75	8,75	= (16)	9,00	10,50	10,50	= (1)
Médio Prazo								
IPCA (%)	4,30	4,26	4,28	▲ (1)	4,23	4,64	4,70	▲ (2)
IGP-DI (%)	-0,40	-0,51	-0,51	= (1)	4,00	4,40	4,40	= (1)
IGP-M (%)	-0,65	-0,60	-0,61	▼ (2)	4,00	4,05	4,03	▼ (1)
Taxa de câmbio - fim de período (R\$/US\$)	1,80	1,78	1,70	▼ (1)	1,80	1,70	1,65	▼ (3)
Meta Taxa Selic - fim de período (% a.a.)	8,75	8,75	8,75	= (14)	9,88	11,25	11,25	= (1)

* comportamento dos indicadores desde o último Relatório de Mercado; os valores entre parênteses expressam o número de semanas em que vem ocorrendo o último comportamento (▲ aumento, ▼ diminuição ou = estabilidade)

Expectativas de Mercado								
Média - Top 5 - Curto Prazo	out/09				nov/09			
	Há 4 semanas	Há 1 semana	Hoje	Comportamento semanal*	Há 4 semanas	Há 1 semana	Hoje	Comportamento semanal*
IPCA (%)	0,31	0,32	0,34	▲ (2)	0,36	0,37	0,37	= (1)
IGP-DI (%)	0,28	0,29	0,24	▼ (3)	0,28	0,34	0,34	= (1)
IGP-M (%)	0,36	0,25	0,25	= (1)	0,34	0,34	0,34	= (9)
Taxa de câmbio - fim de período (R\$/US\$)	1,83	1,74	1,70	▼ (3)	1,83	1,76	1,69	▼ (3)
Meta Taxa Selic (% a.a.)	8,70	8,75	8,75	= (3)	-	-	-	

* comportamento dos indicadores desde o último Relatório de Mercado; os valores entre parênteses expressam o número de semanas em que vem ocorrendo o último comportamento (▲ aumento, ▼ diminuição ou = estabilidade)

CURTO PRAZO

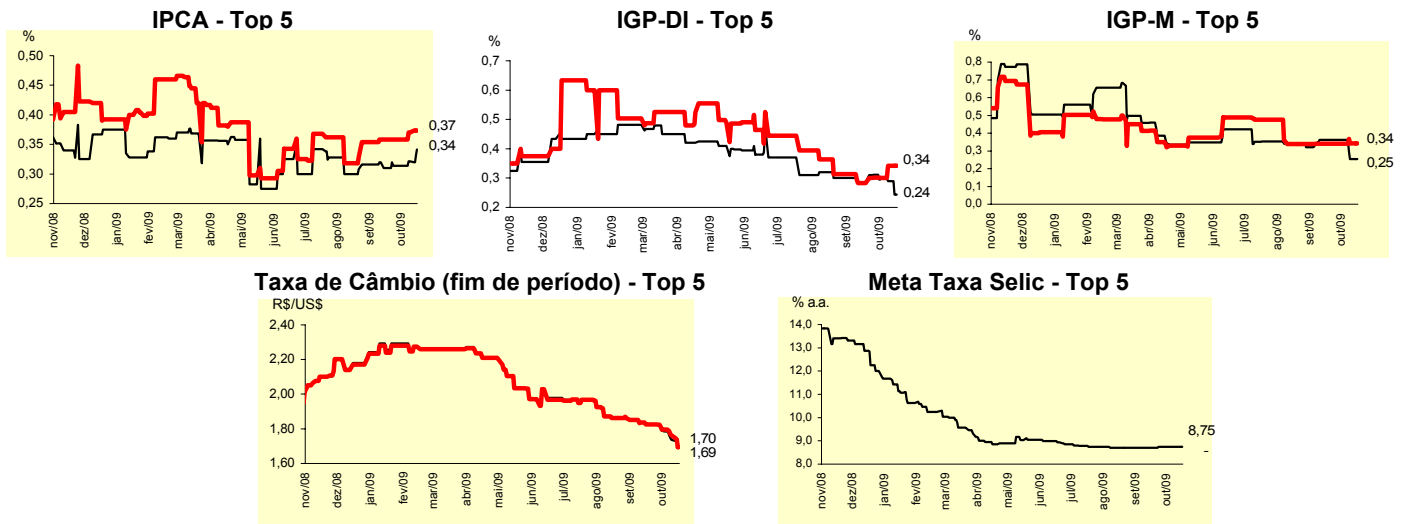

Expectativas de Mercado								
Média - Top 5	2009				2010			
	Há 4 semanas	Há 1 semana	Hoje	Comportamento semanal*	Há 4 semanas	Há 1 semana	Hoje	Comportamento semanal*
Curto Prazo								
IPCA (%)	4,34	4,36	4,38	▲ (2)	4,18	4,23	4,23	= (1)
IGP-DI (%)	-0,50	-0,37	-0,42	▼ (1)	4,38	5,11	5,11	= (1)
IGP-M (%)	-0,69	-0,65	-0,65	= (1)	4,13	3,92	3,92	= (1)
Taxa de câmbio - fim de período (R\$/US\$)	1,83	1,77	1,69	▼ (3)	1,88	1,86	1,83	▼ (2)
Meta Taxa Selic - fim de período (% a.a.)	8,70	8,75	8,75	= (3)	9,43	10,40	10,65	▲ (4)
Médio Prazo								
IPCA (%)	4,31	4,28	4,28	= (1)	4,20	4,73	4,71	▼ (1)
IGP-DI (%)	-0,50	-0,56	-0,59	▼ (2)	4,21	4,82	4,82	= (1)
IGP-M (%)	-0,85	-0,59	-0,74	▼ (1)	4,31	4,45	4,44	▼ (1)
Taxa de câmbio - fim de período (R\$/US\$)	1,83	1,76	1,70	▼ (3)	1,81	1,72	1,67	▼ (3)
Meta Taxa Selic - fim de período (% a.a.)	8,75	8,75	8,75	= (5)	9,88	11,06	11,06	= (1)

* comportamento dos indicadores desde o último Relatório de Mercado; os valores entre parênteses expressam o número de semanas em que vem ocorrendo o último comportamento (▲ aumento, ▼ diminuição ou = estabilidade)