

Expectativas de Mercado				
Inflação nos próximos 12 meses - Suavizada				
Mediana - Agregado	Há 4 semanas	Há 1 semana	Hoje	Comportamento semanal*
IPCA (%)	4,02	4,12	4,20	▲ (4)
IGP-DI (%)	3,59	4,07	4,07	= (1)
IGP-M (%)	3,83	4,07	4,08	▲ (3)
IPC-Fipe (%)	4,00	4,12	4,13	▲ (2)

* comportamento dos indicadores desde o último Relatório de Mercado; os valores entre parênteses expressam o número de semanas em que vem ocorrendo o último comportamento (▲ aumento, ▼ diminuição ou = estabilidade)

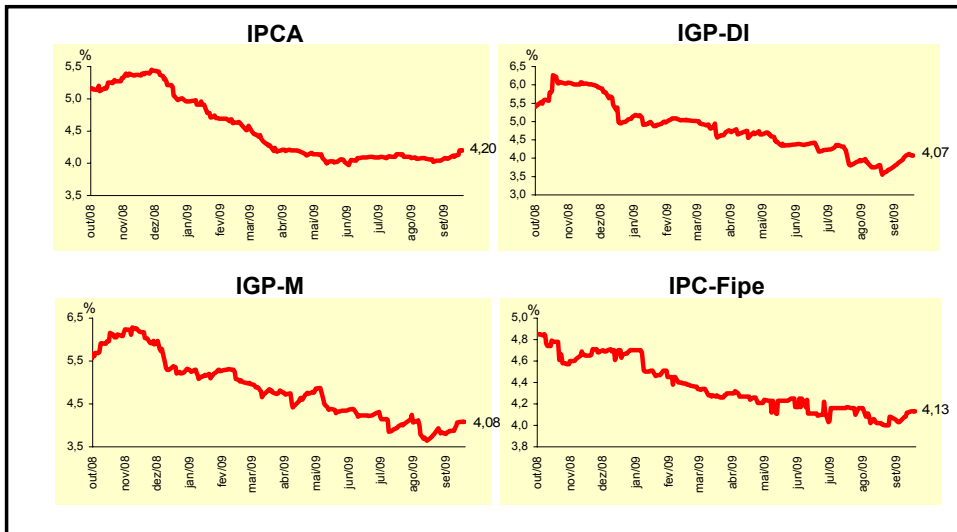

Mediana - Agregado	set/09				out/09			
	Há 4 semanas	Há 1 semana	Hoje	Comportamento semanal*	Há 4 semanas	Há 1 semana	Hoje	Comportamento semanal*
IPCA (%)	0,25	0,24	0,25	▲ (2)	0,30	0,30	0,30	= (16)
IGP-DI (%)	0,15	0,25	0,27	▲ (2)	0,32	0,30	0,30	= (1)
IGP-M (%)	0,10	0,30	0,31	▲ (2)	0,30	0,32	0,32	= (1)
IPC-Fipe (%)	0,31	0,30	0,30	= (1)	0,34	0,35	0,34	▼ (1)
Taxa de câmbio - fim de período (R\$/US\$)	1,85	1,84	1,82	▼ (2)	1,85	1,83	1,81	▼ (2)
Meta Taxa Selic (% a.a.)	8,75	-	-		8,75	8,75	8,75	= (13)

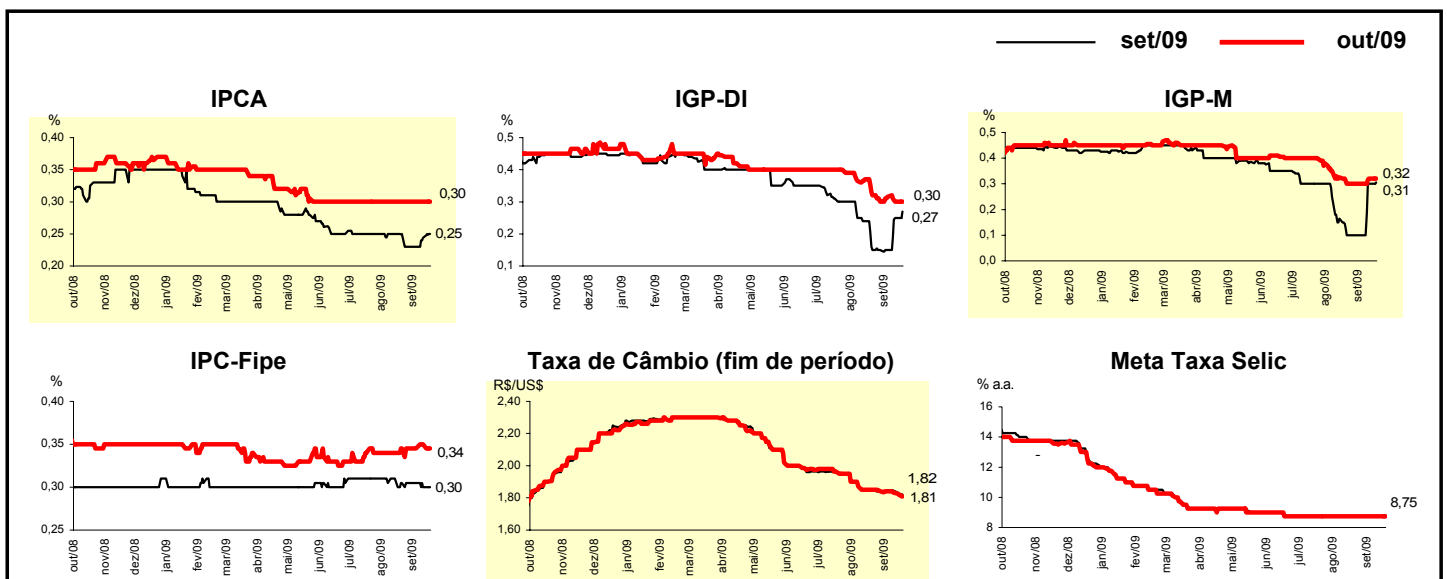

Mediana - Agregado	Expectativas de Mercado							
	2009				2010			
	Há 4 semanas	Há 1 semana	Hoje	Comportamento semanal*	Há 4 semanas	Há 1 semana	Hoje	Comportamento semanal*
IPCA (%)	4,32	4,30	4,31	▲ (1)	4,30	4,35	4,30	▼ (1)
IGP-DI (%)	-0,57	-0,26	-0,20	▲ (2)	4,50	4,50	4,50	▬ (69)
IGP-M (%)	-0,73	-0,64	-0,61	▲ (2)	4,50	4,50	4,50	▬ (13)
IPC-Fipe (%)	4,12	4,21	4,20	▼ (1)	4,50	4,45	4,45	▬ (1)
Taxa de câmbio - fim de período (R\$/US\$)	1,85	1,81	1,80	▼ (2)	1,85	1,85	1,80	▼ (1)
Taxa de câmbio - média do período (R\$/US\$)	2,01	2,01	2,01	▬ (5)	1,87	1,85	1,85	▬ (3)
Meta Taxa Selic - fim de período (% a.a.)	8,75	8,75	8,75	▬ (13)	9,25	9,25	9,25	▬ (8)
Meta Taxa Selic - média do período (% a.a.)	9,81	9,81	9,81	▬ (12)	8,96	8,90	8,86	▼ (1)
Dívida Líquida do Setor Público (% do PIB)	42,25	42,75	43,10	▲ (6)	40,95	41,00	41,00	▬ (1)
PIB (% de crescimento)	-0,30	-0,15	0,00	▲ (3)	4,00	4,00	4,20	▲ (1)
Produção Industrial (% de crescimento)	-7,05	-7,28	-7,25	▲ (2)	5,05	6,00	6,00	▬ (1)
Conta Corrente (US\$ bilhões)	-14,55	-15,00	-15,00	▬ (1)	-22,00	-22,80	-22,80	▬ (1)
Balança Comercial (US\$ bilhões)	23,70	25,00	25,00	▬ (1)	18,00	18,00	18,00	▬ (6)
Invest. Estrangeiro Direto (US\$ bilhões)	25,00	25,00	25,00	▬ (12)	30,00	30,00	30,00	▬ (5)
Preços Administrados (%)	4,20	4,20	4,14	▼ (1)	3,50	3,50	3,50	▬ (6)

* comportamento dos indicadores desde o último Relatório de Mercado; os valores entre parênteses expressam o número de semanas em que vem ocorrendo o último comportamento (▲ aumento, ▼ diminuição ou = estabilidade)

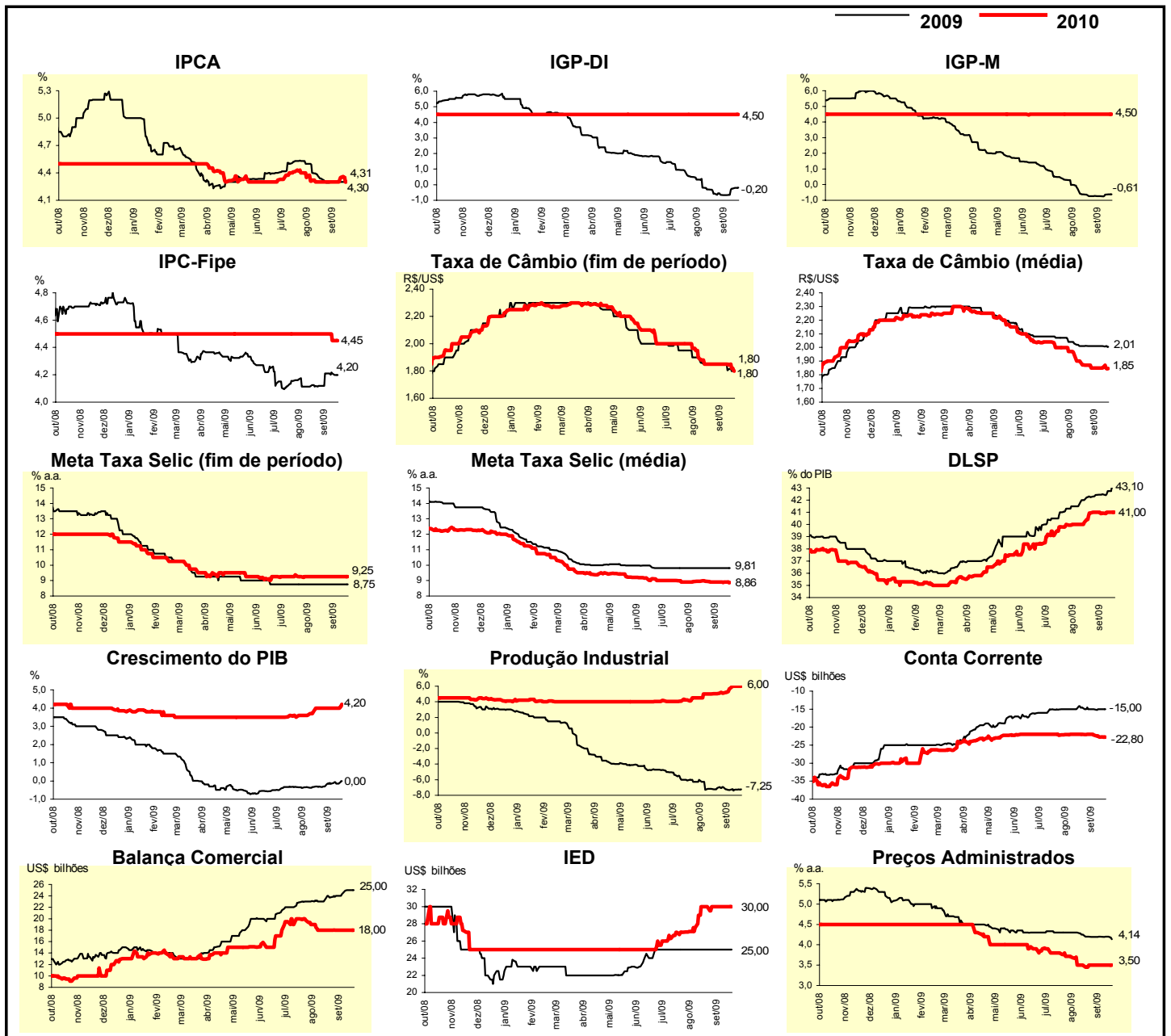

Mediana - Top 5 - Curto Prazo	Expectativas de Mercado							
	set/09				out/09			
	Há 4 semanas	Há 1 semana	Hoje	Comportamento semanal*	Há 4 semanas	Há 1 semana	Hoje	Comportamento semanal*
IPCA (%)	0,21	0,21	0,24	▲ (1)	0,33	0,35	0,30	▼ (1)
IGP-DI (%)	0,10	0,26	0,26	= (1)	0,30	0,30	0,30	= (4)
IGP-M (%)	0,10	0,30	0,30	= (1)	0,35	0,35	0,35	= (9)
Taxa de câmbio - fim de período (R\$/US\$)	1,84	1,85	1,83	▼ (1)	1,87	1,84	1,82	▼ (2)
Meta Taxa Selic (% a.a.)	8,75	-	-		8,75	8,75	8,75	= (12)

* comportamento dos indicadores desde o último Relatório de Mercado; os valores entre parênteses expressam o número de semanas em que vem ocorrendo o último comportamento (▲ aumento, ▼ diminuição ou = estabilidade)

CURTO PRAZO

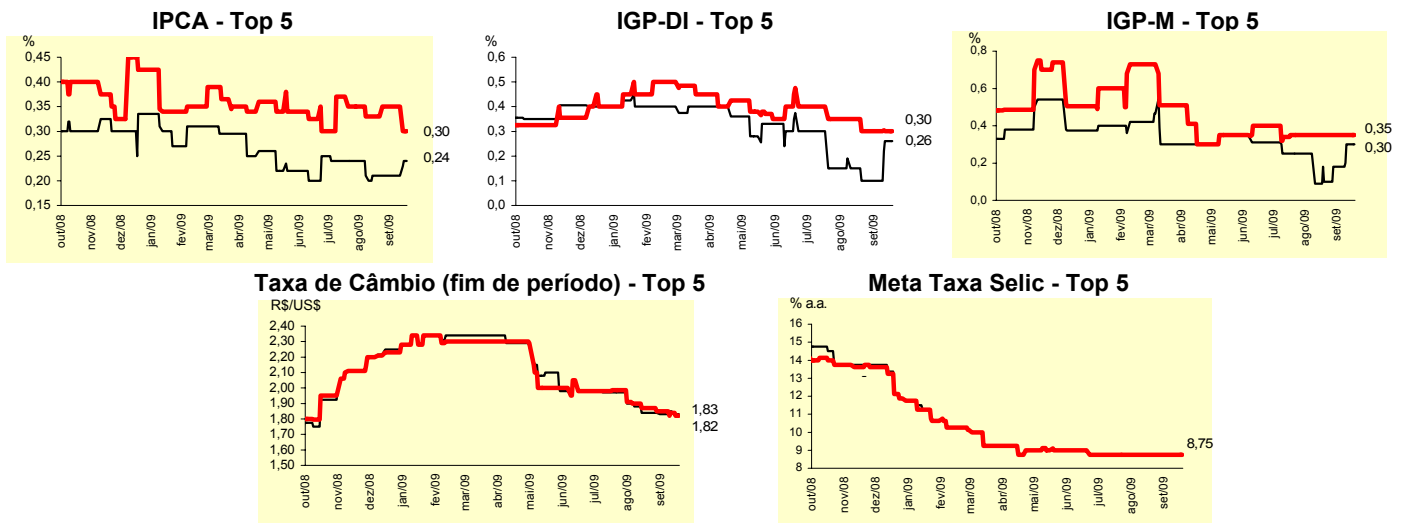

Mediana - Top 5	Expectativas de Mercado							
	2009				2010			
	Há 4 semanas	Há 1 semana	Hoje	Comportamento semanal*	Há 4 semanas	Há 1 semana	Hoje	Comportamento semanal*
Curto Prazo								
IPCA (%)	4,36	4,31	4,34	▲ (1)	4,30	4,30	4,30	= (6)
IGP-DI (%)	-0,75	-0,48	-0,48	= (1)	4,40	4,50	4,50	= (1)
IGP-M (%)	-0,74	-0,72	-0,72	= (1)	3,50	3,75	3,75	= (1)
Taxa de câmbio - fim de período (R\$/US\$)	1,88	1,80	1,80	= (1)	2,00	1,85	1,80	▼ (2)
Meta Taxa Selic - fim de período (% a.a.)	8,75	8,75	8,75	= (12)	9,25	9,00	9,00	= (3)
Médio Prazo								
IPCA (%)	4,33	4,30	4,30	= (2)	4,50	4,20	4,23	▲ (1)
IGP-DI (%)	-0,75	-0,40	-0,40	= (1)	4,00	4,00	4,00	= (6)
IGP-M (%)	-0,60	-0,65	-0,65	= (1)	5,30	4,00	4,00	= (1)
Taxa de câmbio - fim de período (R\$/US\$)	1,90	1,85	1,80	▼ (2)	1,90	1,88	1,80	▼ (2)
Meta Taxa Selic - fim de período (% a.a.)	8,75	8,75	8,75	= (10)	9,50	9,50	9,88	▲ (1)

* comportamento dos indicadores desde o último Relatório de Mercado; os valores entre parênteses expressam o número de semanas em que vem ocorrendo o último comportamento (▲ aumento, ▼ diminuição ou = estabilidade)

Expectativas de Mercado								
Média - Top 5 - Curto Prazo	set/09				out/09			
	Há 4 semanas	Há 1 semana	Hoje	Comportamento semanal*	Há 4 semanas	Há 1 semana	Hoje	Comportamento semanal*
IPCA (%)	0,25	0,21	0,25	▲ (1)	0,31	0,32	0,31	▼ (1)
IGP-DI (%)	0,13	0,26	0,26	= (1)	0,30	0,28	0,28	= (1)
IGP-M (%)	0,10	0,34	0,34	= (1)	0,34	0,36	0,36	= (1)
Taxa de câmbio - fim de período (R\$/US\$)	1,83	1,84	1,83	▼ (1)	1,86	1,84	1,83	▼ (3)
Meta Taxa Selic (% a.a.)	8,70	-	-		8,70	8,70	8,70	= (6)

* comportamento dos indicadores desde o último Relatório de Mercado; os valores entre parênteses expressam o número de semanas em que vem ocorrendo o último comportamento (▲ aumento, ▼ diminuição ou = estabilidade)

CURTO PRAZO

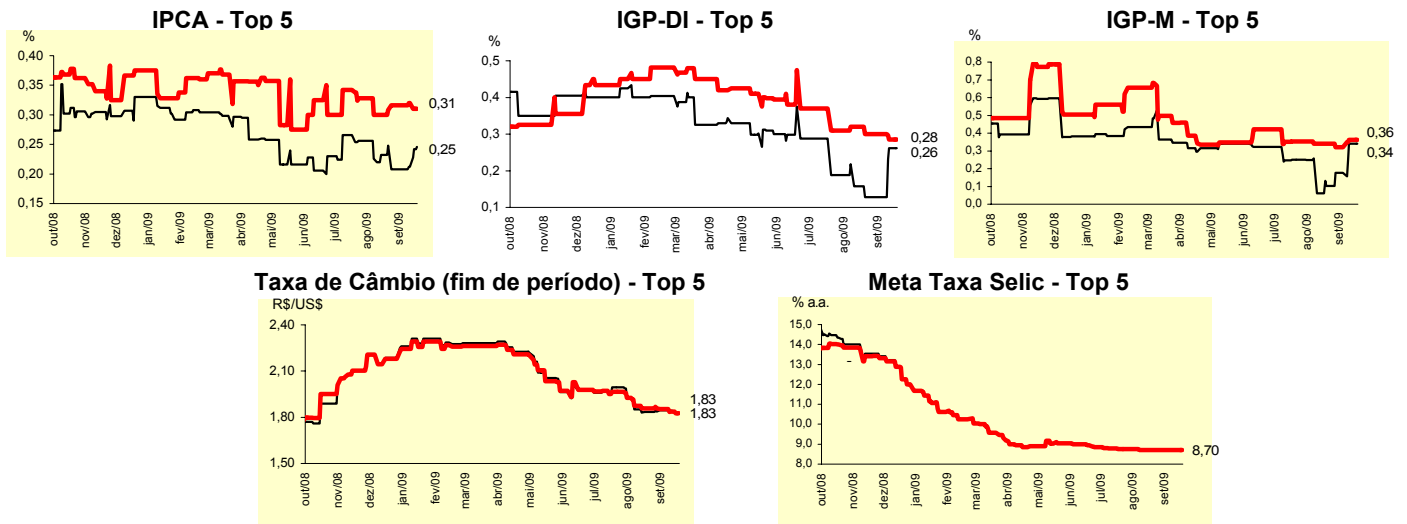

Expectativas de Mercado								
Média - Top 5	2009				2010			
	Há 4 semanas	Há 1 semana	Hoje	Comportamento semanal*	Há 4 semanas	Há 1 semana	Hoje	Comportamento semanal*
Curto Prazo								
IPCA (%)	4,37	4,31	4,34	▲ (1)	4,18	4,18	4,18	= (6)
IGP-DI (%)	-0,86	-0,50	-0,50	= (1)	4,32	4,38	4,38	= (1)
IGP-M (%)	-0,92	-0,69	-0,69	= (1)	4,17	4,13	4,13	= (1)
Taxa de câmbio - fim de período (R\$/US\$)	1,88	1,84	1,83	▼ (1)	1,97	1,89	1,88	▼ (4)
Meta Taxa Selic - fim de período (% a.a.)	8,69	8,70	8,70	= (3)	9,52	9,48	9,43	▼ (1)
Médio Prazo								
IPCA (%)	4,36	4,31	4,31	= (1)	4,54	4,14	4,20	▲ (1)
IGP-DI (%)	-0,82	-0,50	-0,50	= (1)	4,13	4,21	4,21	= (1)
IGP-M (%)	-0,26	-0,85	-0,85	= (1)	5,07	4,31	4,31	= (1)
Taxa de câmbio - fim de período (R\$/US\$)	1,90	1,86	1,83	▼ (2)	1,93	1,85	1,81	▼ (2)
Meta Taxa Selic - fim de período (% a.a.)	8,69	8,75	8,75	= (1)	9,70	9,85	9,88	▲ (2)

* comportamento dos indicadores desde o último Relatório de Mercado; os valores entre parênteses expressam o número de semanas em que vem ocorrendo o último comportamento (▲ aumento, ▼ diminuição ou = estabilidade)