

Expectativas de Mercado				
Inflação nos próximos 12 meses - Suavizada				
Mediana - Agregado	Há 4 semanas	Há 1 semana	Hoje	Comportamento semanal*
IPCA (%)	4,14	4,07	4,07	= (1)
IGP-DI (%)	4,22	3,85	3,76	▼ (2)
IGP-M (%)	3,98	3,79	3,66	▼ (2)
IPC-Fipe (%)	4,17	4,02	4,02	= (1)

* comportamento dos indicadores desde o último Relatório de Mercado; os valores entre parênteses expressam o número de semanas em que vem ocorrendo o último comportamento (▲ aumento, ▼ diminuição ou = estabilidade)

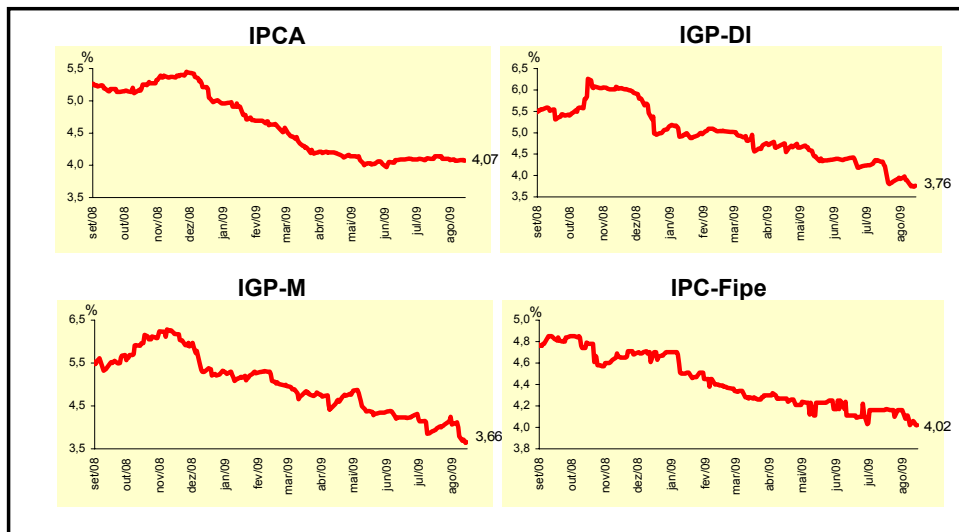

Mediana - Agregado	ago/09				set/09			
	Há 4 semanas	Há 1 semana	Hoje	Comportamento semanal*	Há 4 semanas	Há 1 semana	Hoje	Comportamento semanal*
IPCA (%)	0,31	0,30	0,26	▼ (1)	0,25	0,25	0,25	= (9)
IGP-DI (%)	0,25	0,10	-0,04	▼ (6)	0,31	0,25	0,24	▼ (2)
IGP-M (%)	0,20	-0,05	-0,29	▼ (7)	0,30	0,25	0,17	▼ (2)
IPC-Fipe (%)	0,36	0,36	0,40	▲ (1)	0,31	0,31	0,31	= (7)
Taxa de câmbio - fim de período (R\$/US\$)	1,95	1,86	1,85	▼ (3)	1,96	1,87	1,85	▼ (4)
Meta Taxa Selic (% a.a.)	-	-	-	-	8,75	8,75	8,75	= (8)

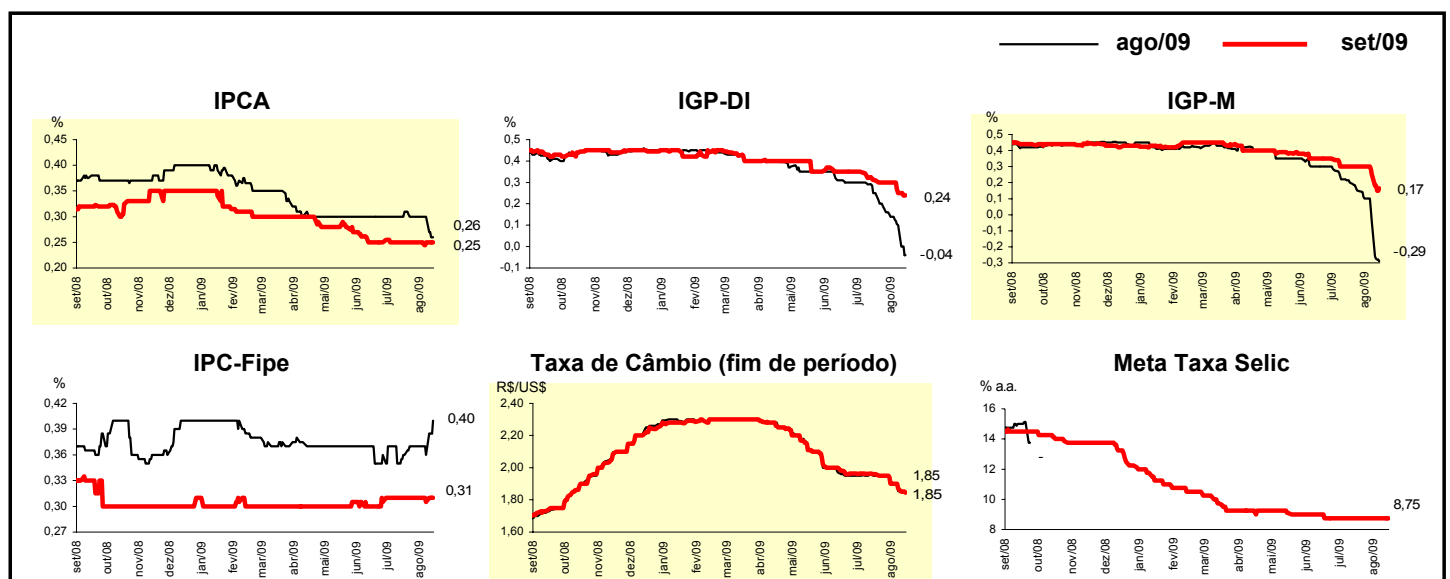

Mediana - Agregado	Expectativas de Mercado							
	2009				2010			
	Há 4 semanas	Há 1 semana	Hoje	Comportamento semanal*	Há 4 semanas	Há 1 semana	Hoje	Comportamento semanal*
IPCA (%)	4,53	4,40	4,37	▼ (3)	4,41	4,32	4,30	▼ (4)
IGP-DI (%)	0,90	-0,18	-0,31	▼ (9)	4,50	4,50	4,50	≡ (64)
IGP-M (%)	0,44	-0,23	-0,63	▼ (15)	4,50	4,50	4,50	≡ (8)
IPC-Fipe (%)	4,11	4,11	4,11	≡ (1)	4,50	4,50	4,50	≡ (54)
Taxa de câmbio - fim de período (R\$/US\$)	1,95	1,90	1,85	▼ (1)	2,00	1,90	1,85	▼ (3)
Taxa de câmbio - média do período (R\$/US\$)	2,07	2,03	2,01	▼ (3)	2,00	1,95	1,90	▼ (3)
Meta Taxa Selic - fim de período (% a.a.)	8,75	8,75	8,75	≡ (8)	9,38	9,25	9,25	≡ (3)
Meta Taxa Selic - média do período (% a.a.)	9,81	9,81	9,81	≡ (7)	9,00	8,93	8,95	▲ (2)
Dívida Líquida do Setor Público (% do PIB)	41,00	41,50	42,00	▲ (1)	39,81	40,00	40,15	▲ (1)
PIB (% de crescimento)	-0,34	-0,35	-0,34	▲ (2)	3,60	3,60	3,80	▲ (1)
Produção Industrial (% de crescimento)	-6,09	-7,31	-7,18	▲ (1)	4,25	5,00	5,00	≡ (1)
Conta Corrente (US\$ bilhões)	-15,10	-15,00	-15,00	≡ (2)	-22,00	-22,00	-22,00	≡ (1)
Balança Comercial (US\$ bilhões)	22,90	23,00	23,00	≡ (1)	20,00	18,00	18,00	≡ (1)
Invest. Estrangeiro Direto (US\$ bilhões)	25,00	25,00	25,00	≡ (7)	27,00	27,55	30,00	▲ (3)
Preços Administrados (%)	4,30	4,30	4,25	▼ (1)	3,80	3,50	3,50	≡ (1)

* comportamento dos indicadores desde o último Relatório de Mercado; os valores entre parênteses expressam o número de semanas em que vem ocorrendo o último comportamento (▲ aumento, ▼ diminuição ou = estabilidade)

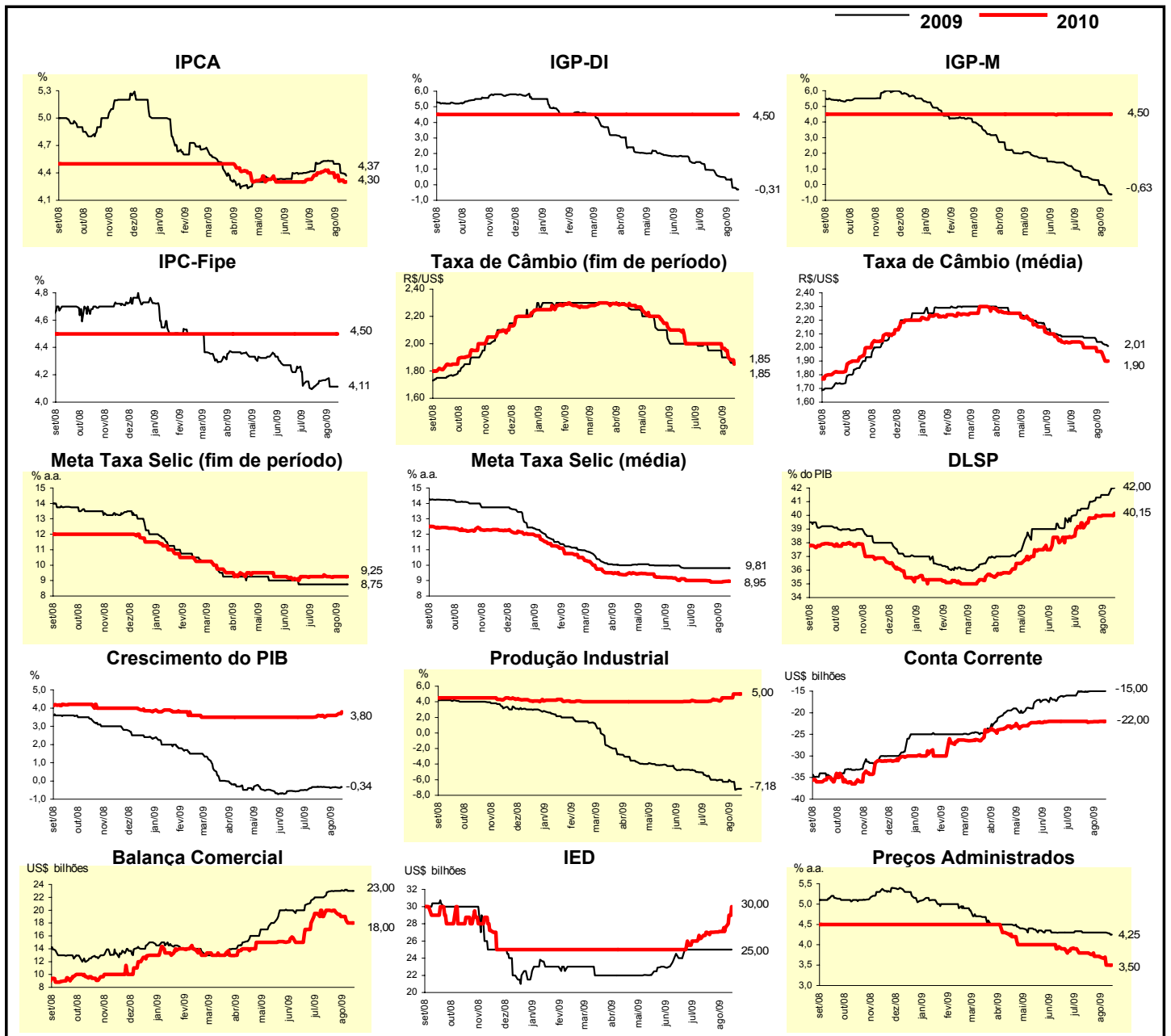

Mediana - Top 5 - Curto Prazo	Expectativas de Mercado							
	ago/09				set/09			
	Há 4 semanas	Há 1 semana	Hoje	Comportamento semanal*	Há 4 semanas	Há 1 semana	Hoje	Comportamento semanal*
IPCA (%)	0,36	0,30	0,20	▼ (3)	0,24	0,21	0,21	= (1)
IGP-DI (%)	0,15	0,10	0,05	▼ (1)	0,30	0,19	0,15	▼ (1)
IGP-M (%)	0,10	0,06	-0,45	▼ (2)	0,25	0,25	0,09	▼ (1)
Taxa de câmbio - fim de período (R\$/US\$)	1,95	1,85	1,82	▼ (3)	1,97	1,88	1,84	▼ (3)
Meta Taxa Selic (% a.a.)	-	-	-		8,75	8,75	8,75	= (7)

* comportamento dos indicadores desde o último Relatório de Mercado; os valores entre parênteses expressam o número de semanas em que vem ocorrendo o último comportamento (▲ aumento, ▼ diminuição ou = estabilidade)

CURTO PRAZO

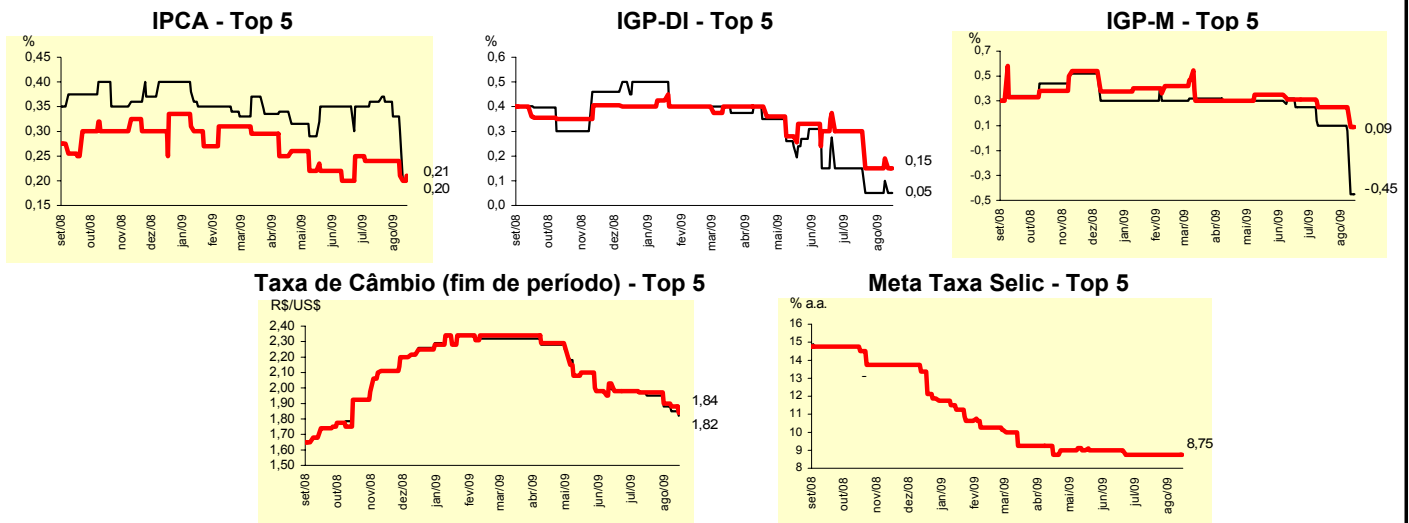

Mediana - Top 5	Expectativas de Mercado							
	2009				2010			
	Há 4 semanas	Há 1 semana	Hoje	Comportamento semanal*	Há 4 semanas	Há 1 semana	Hoje	Comportamento semanal*
Curto Prazo								
IPCA (%)	4,71	4,42	4,36	▼ (3)	4,50	4,30	4,30	= (1)
IGP-DI (%)	1,15	-0,15	-0,49	▼ (2)	4,50	4,40	4,40	= (3)
IGP-M (%)	0,15	-0,08	-0,87	▼ (1)	4,75	3,50	3,50	= (1)
Taxa de câmbio - fim de período (R\$/US\$)	2,00	1,88	1,88	= (1)	2,00	2,00	2,00	= (4)
Meta Taxa Selic - fim de período (% a.a.)	8,75	8,75	8,75	= (7)	9,13	9,25	9,25	= (1)
Médio Prazo								
IPCA (%)	4,71	4,47	4,47	= (1)	4,50	4,50	4,50	= (5)
IGP-DI (%)	0,95	-0,49	-0,49	= (1)	4,50	4,00	4,00	= (1)
IGP-M (%)	0,36	-1,05	-0,60	▲ (1)	4,55	5,05	5,30	▲ (2)
Taxa de câmbio - fim de período (R\$/US\$)	2,00	1,90	1,90	= (1)	2,00	1,90	1,90	= (1)
Meta Taxa Selic - fim de período (% a.a.)	8,75	8,75	8,75	= (5)	9,50	9,50	9,75	▲ (1)

* comportamento dos indicadores desde o último Relatório de Mercado; os valores entre parênteses expressam o número de semanas em que vem ocorrendo o último comportamento (▲ aumento, ▼ diminuição ou = estabilidade)

Expectativas de Mercado								
Média - Top 5 - Curto Prazo	ago/09				set/09			
	Há 4 semanas	Há 1 semana	Hoje	Comportamento semanal*	Há 4 semanas	Há 1 semana	Hoje	Comportamento semanal*
IPCA (%)	0,36	0,28	0,25	▼ (3)	0,27	0,23	0,23	= (1)
IGP-DI (%)	0,22	0,10	-0,05	▼ (1)	0,29	0,22	0,16	▼ (1)
IGP-M (%)	0,07	-0,01	-0,45	▼ (2)	0,25	0,26	0,06	▼ (1)
Taxa de câmbio - fim de período (R\$/US\$)	1,95	1,86	1,83	▼ (3)	1,99	1,85	1,83	▼ (3)
Meta Taxa Selic (% a.a.)	-	-	-		8,75	8,70	8,70	= (1)

* comportamento dos indicadores desde o último Relatório de Mercado; os valores entre parênteses expressam o número de semanas em que vem ocorrendo o último comportamento (▲ aumento, ▼ diminuição ou = estabilidade)

CURTO PRAZO

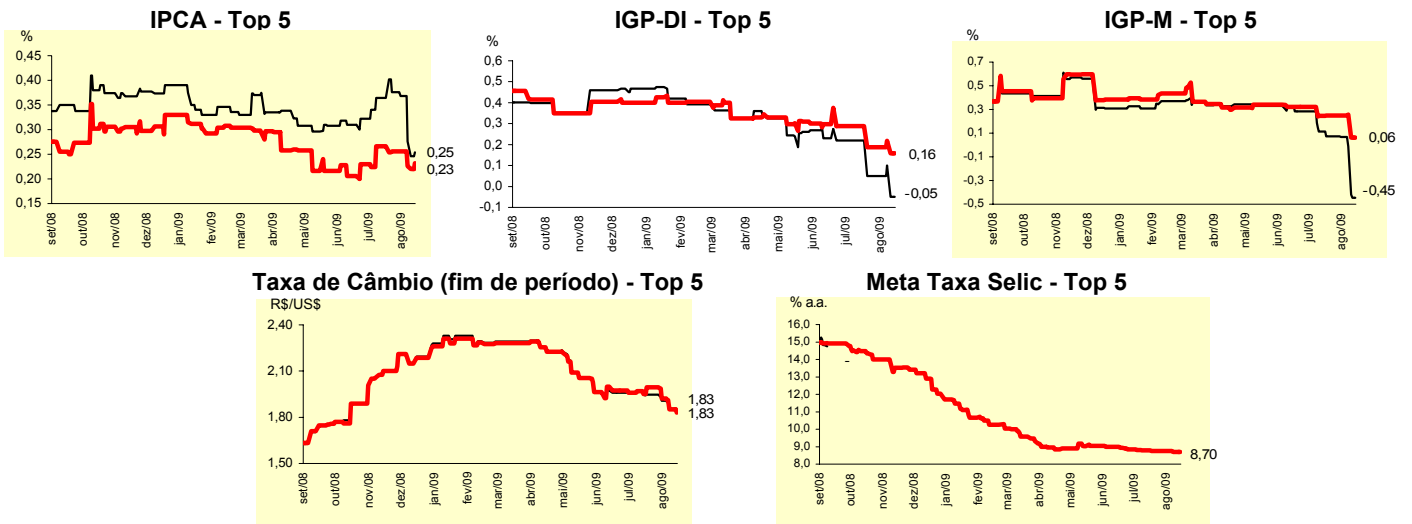

Expectativas de Mercado								
Média - Top 5	2009				2010			
	Há 4 semanas	Há 1 semana	Hoje	Comportamento semanal*	Há 4 semanas	Há 1 semana	Hoje	Comportamento semanal*
Curto Prazo								
IPCA (%)	4,78	4,34	4,34	= (1)	4,42	4,18	4,18	= (1)
IGP-DI (%)	0,90	-0,31	-0,52	▼ (2)	4,57	4,32	4,32	= (3)
IGP-M (%)	0,09	-0,33	-0,99	▼ (10)	4,75	4,17	4,17	= (1)
Taxa de câmbio - fim de período (R\$/US\$)	1,97	1,85	1,88	▲ (1)	1,99	2,00	1,97	▼ (1)
Meta Taxa Selic - fim de período (% a.a.)	8,75	8,70	8,70	= (1)	9,34	9,45	9,52	▲ (2)
Médio Prazo								
IPCA (%)	4,67	4,44	4,42	▼ (3)	4,38	4,54	4,54	= (1)
IGP-DI (%)	0,77	-0,49	-0,49	= (1)	4,53	4,13	4,13	= (1)
IGP-M (%)	0,28	-0,99	-0,25	▲ (1)	4,62	5,01	5,07	▲ (2)
Taxa de câmbio - fim de período (R\$/US\$)	2,01	1,91	1,90	▼ (4)	2,03	1,93	1,93	= (1)
Meta Taxa Selic - fim de período (% a.a.)	8,75	8,69	8,67	▼ (2)	9,90	9,70	9,75	▲ (1)

* comportamento dos indicadores desde o último Relatório de Mercado; os valores entre parênteses expressam o número de semanas em que vem ocorrendo o último comportamento (▲ aumento, ▼ diminuição ou = estabilidade)