

Expectativas de Mercado				
Inflação nos próximos 12 meses - Suavizada				
Mediana - Agregado	Há 4 semanas	Há 1 semana	Hoje	Comportamento semanal*
IPCA (%)	4,11	4,08	4,07	▼ (3)
IGP-DI (%)	4,36	3,92	3,85	▼ (1)
IGP-M (%)	3,86	4,07	3,79	▼ (1)
IPC-Fipe (%)	4,16	4,16	4,02	▼ (1)

* comportamento dos indicadores desde o último Relatório de Mercado; os valores entre parênteses expressam o número de semanas em que vem ocorrendo o último comportamento (▲ aumento, ▼ diminuição ou = estabilidade)

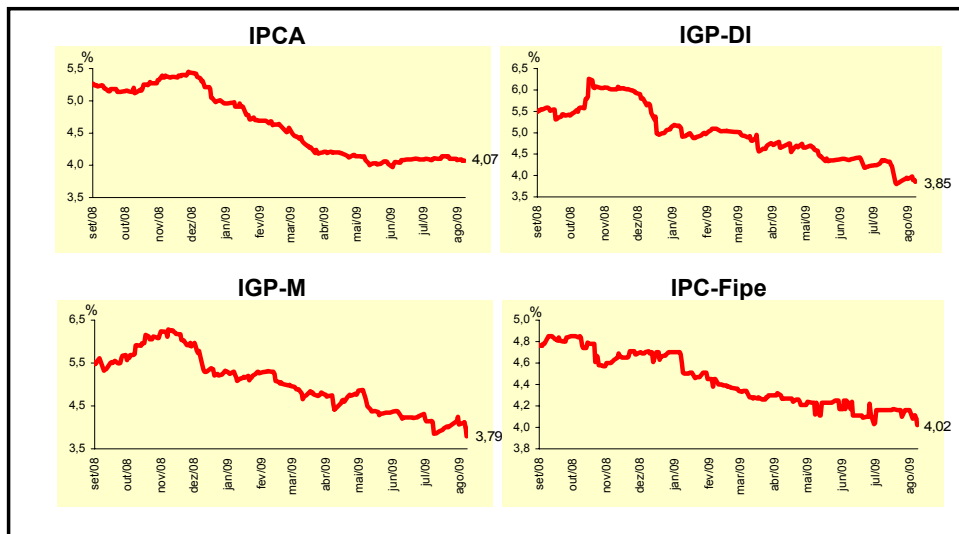

Mediana - Agregado	ago/09				set/09			
	Há 4 semanas	Há 1 semana	Hoje	Comportamento semanal*	Há 4 semanas	Há 1 semana	Hoje	Comportamento semanal*
IPCA (%)	0,30	0,30	0,30	= (2)	0,25	0,25	0,25	= (8)
IGP-DI (%)	0,29	0,14	0,10	▼ (5)	0,32	0,30	0,25	▼ (1)
IGP-M (%)	0,22	0,10	-0,05	▼ (6)	0,30	0,30	0,25	▼ (1)
IPC-Fipe (%)	0,35	0,37	0,36	▼ (1)	0,31	0,31	0,31	= (6)
Taxa de câmbio - fim de período (R\$/US\$)	1,95	1,90	1,86	▼ (2)	1,96	1,90	1,87	▼ (3)
Meta Taxa Selic (% a.a.)	-	-	-		8,75	8,75	8,75	= (7)

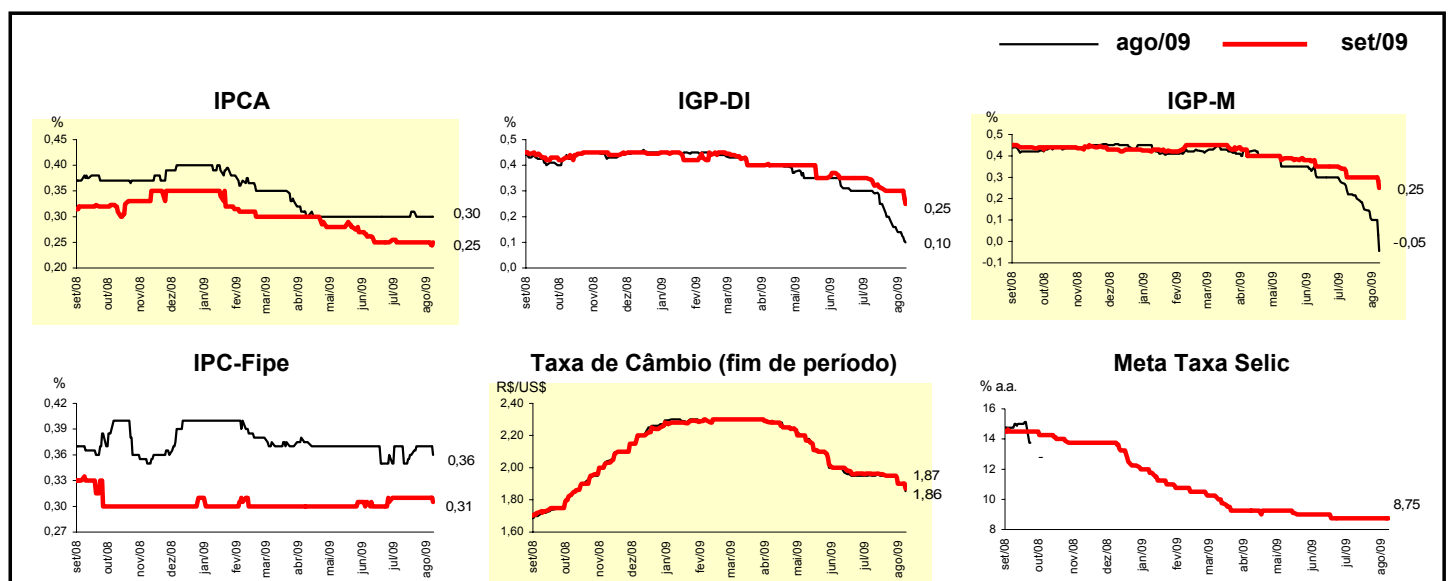

Mediana - Agregado	Expectativas de Mercado							
	2009				2010			
	Há 4 semanas	Há 1 semana	Hoje	Comportamento semanal*	Há 4 semanas	Há 1 semana	Hoje	Comportamento semanal*
IPCA (%)	4,50	4,50	4,40	▼ (2)	4,40	4,35	4,32	▼ (3)
IGP-DI (%)	0,95	0,33	-0,18	▼ (8)	4,50	4,50	4,50	≡ (63)
IGP-M (%)	0,50	-0,01	-0,23	▼ (14)	4,50	4,50	4,50	≡ (7)
IPC-Fipe (%)	4,10	4,17	4,11	▼ (1)	4,50	4,50	4,50	≡ (53)
Taxa de câmbio - fim de período (R\$/US\$)	2,00	1,90	1,90	≡ (1)	2,00	1,97	1,90	▼ (2)
Taxa de câmbio - média do período (R\$/US\$)	2,08	2,04	2,03	▼ (2)	2,04	1,97	1,95	▼ (2)
Meta Taxa Selic - fim de período (% a.a.)	8,75	8,75	8,75	≡ (7)	9,25	9,25	9,25	≡ (2)
Meta Taxa Selic - média do período (% a.a.)	9,81	9,81	9,81	≡ (6)	9,00	8,90	8,93	▲ (1)
Dívida Líquida do Setor Público (% do PIB)	40,50	41,50	41,50	≡ (1)	39,10	40,00	40,00	≡ (2)
PIB (% de crescimento)	-0,34	-0,38	-0,35	▲ (1)	3,50	3,60	3,60	≡ (1)
Produção Industrial (% de crescimento)	-6,00	-6,00	-7,31	▼ (1)	4,08	4,50	5,00	▲ (1)
Conta Corrente (US\$ bilhões)	-16,00	-15,00	-15,00	≡ (1)	-22,00	-22,05	-22,00	▲ (2)
Balança Comercial (US\$ bilhões)	22,00	23,10	23,00	▼ (1)	19,00	19,00	18,00	▼ (3)
Invest. Estrangeiro Direto (US\$ bilhões)	25,00	25,00	25,00	≡ (6)	26,30	27,10	27,55	▲ (2)
Preços Administrados (%)	4,30	4,30	4,30	≡ (4)	3,80	3,70	3,50	▼ (3)

* comportamento dos indicadores desde o último Relatório de Mercado; os valores entre parênteses expressam o número de semanas em que vem ocorrendo o último comportamento (▲ aumento, ▼ diminuição ou = estabilidade)

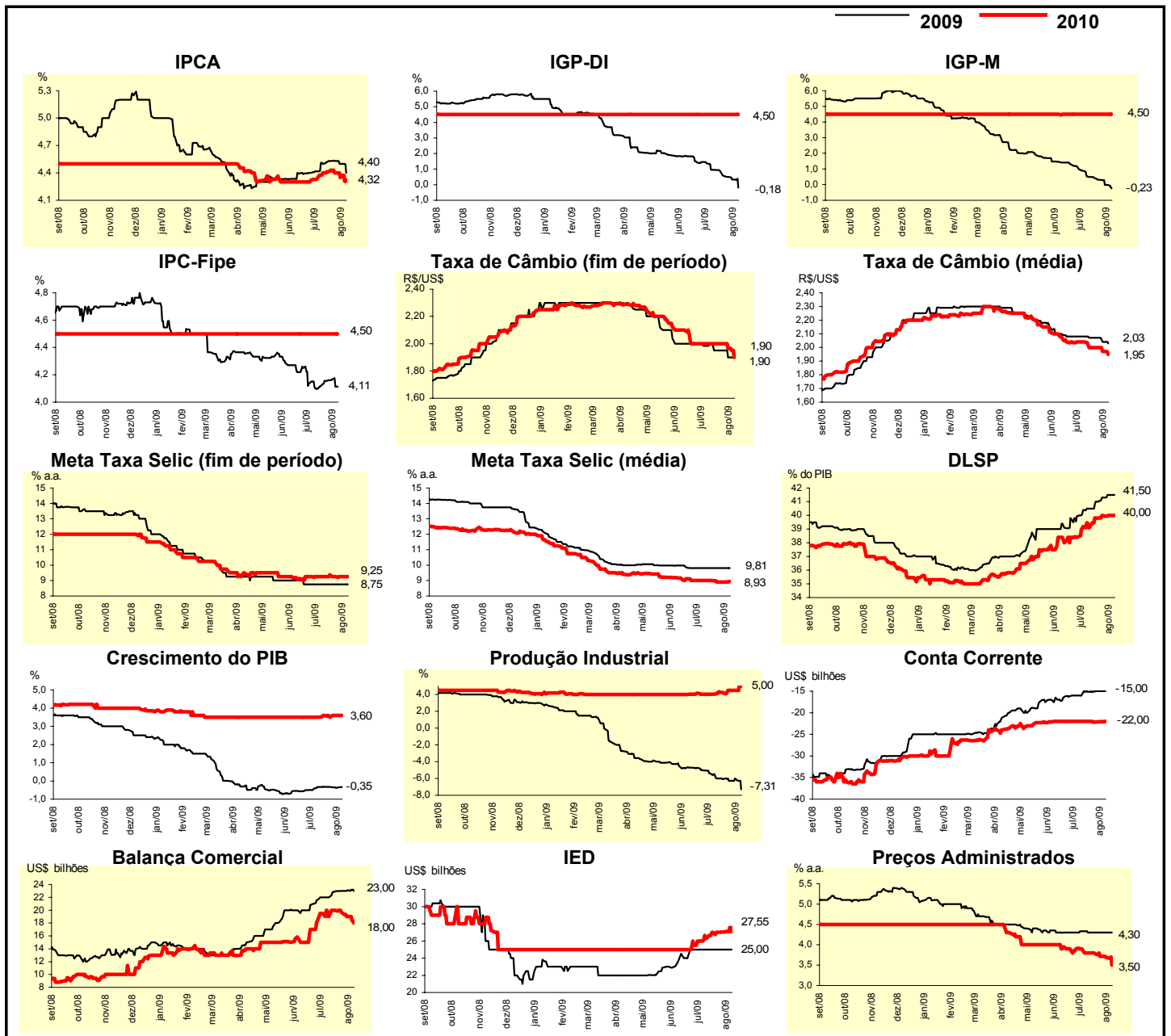

Mediana - Top 5 - Curto Prazo	Expectativas de Mercado							
	ago/09				set/09			
	Há 4 semanas	Há 1 semana	Hoje	Comportamento semanal*	Há 4 semanas	Há 1 semana	Hoje	Comportamento semanal*
IPCA (%)	0,36	0,33	0,30	▼ (2)	0,24	0,24	0,21	▼ (1)
IGP-DI (%)	0,15	0,05	0,10	▲ (1)	0,30	0,15	0,19	▲ (1)
IGP-M (%)	0,10	0,10	0,06	▼ (1)	0,25	0,25	0,25	= (4)
Taxa de câmbio - fim de período (R\$/US\$)	1,97	1,88	1,85	▼ (2)	1,97	1,90	1,88	▼ (2)
Meta Taxa Selic (% a.a.)	-	-	-		8,75	8,75	8,75	= (6)

* comportamento dos indicadores desde o último Relatório de Mercado; os valores entre parênteses expressam o número de semanas em que vem ocorrendo o último comportamento (▲ aumento, ▼ diminuição ou = estabilidade)

CURTO PRAZO

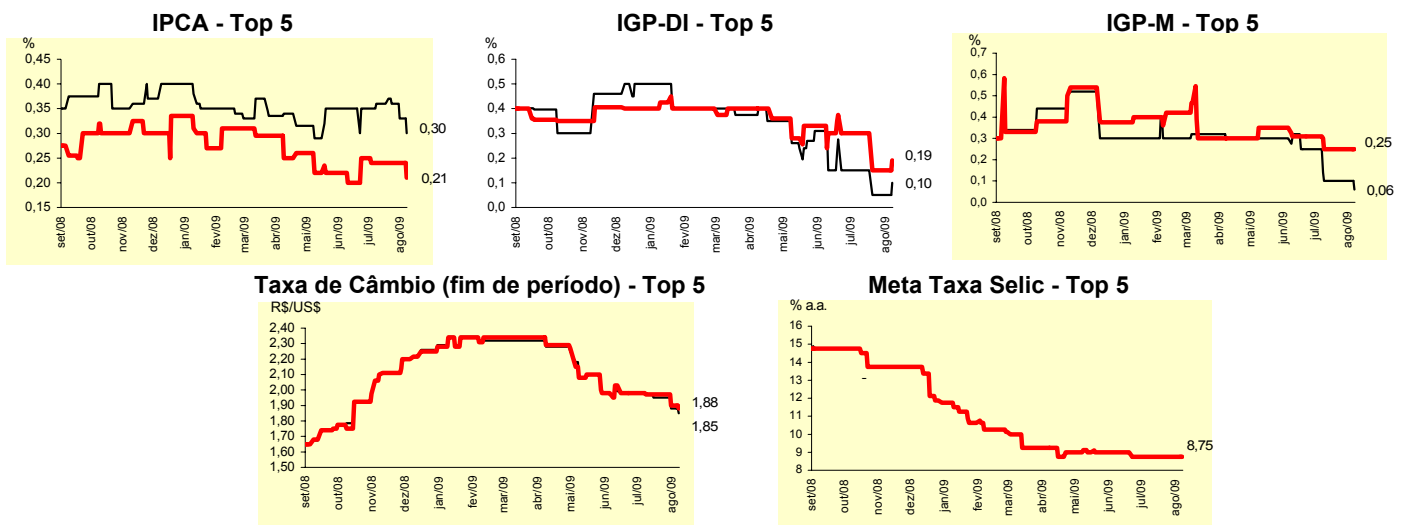

Mediana - Top 5	Expectativas de Mercado							
	2009				2010			
	Há 4 semanas	Há 1 semana	Hoje	Comportamento semanal*	Há 4 semanas	Há 1 semana	Hoje	Comportamento semanal*
Curto Prazo								
IPCA (%)	4,71	4,64	4,42	▼ (2)	4,50	4,50	4,30	▼ (1)
IGP-DI (%)	1,15	0,25	-0,15	▼ (1)	4,50	4,40	4,40	= (2)
IGP-M (%)	0,15	-0,08	-0,08	= (1)	4,75	4,50	3,50	▼ (2)
Taxa de câmbio - fim de período (R\$/US\$)	1,98	1,98	1,88	▼ (2)	2,07	2,00	2,00	= (3)
Meta Taxa Selic - fim de período (% a.a.)	8,75	8,75	8,75	= (6)	9,25	9,13	9,25	▲ (1)
Médio Prazo								
IPCA (%)	4,71	4,60	4,47	▼ (2)	4,50	4,50	4,50	= (4)
IGP-DI (%)	0,95	0,30	-0,49	▼ (1)	4,50	4,25	4,00	▼ (1)
IGP-M (%)	0,36	-0,22	-1,05	▼ (3)	4,55	4,42	5,05	▲ (1)
Taxa de câmbio - fim de período (R\$/US\$)	2,00	1,95	1,90	▼ (1)	2,00	2,00	1,90	▼ (1)
Meta Taxa Selic - fim de período (% a.a.)	8,75	8,75	8,75	= (4)	9,50	9,50	9,50	= (4)

* comportamento dos indicadores desde o último Relatório de Mercado; os valores entre parênteses expressam o número de semanas em que vem ocorrendo o último comportamento (▲ aumento, ▼ diminuição ou = estabilidade)

Expectativas de Mercado								
Média - Top 5 - Curto Prazo	ago/09				set/09			
	Há 4 semanas	Há 1 semana	Hoje	Comportamento semanal*	Há 4 semanas	Há 1 semana	Hoje	Comportamento semanal*
IPCA (%)	0,36	0,37	0,28	▼ (2)	0,27	0,26	0,23	▼ (1)
IGP-DI (%)	0,22	0,05	0,10	▲ (1)	0,29	0,19	0,22	▲ (1)
IGP-M (%)	0,11	0,07	-0,01	▼ (1)	0,25	0,25	0,26	▲ (1)
Taxa de câmbio - fim de período (R\$/US\$)	1,97	1,91	1,86	▼ (2)	1,97	1,92	1,85	▼ (2)
Meta Taxa Selic (% a.a.)	-	-	-		8,79	8,75	8,70	▼ (1)

* comportamento dos indicadores desde o último Relatório de Mercado; os valores entre parênteses expressam o número de semanas em que vem ocorrendo o último comportamento (▲ aumento, ▼ diminuição ou = estabilidade)

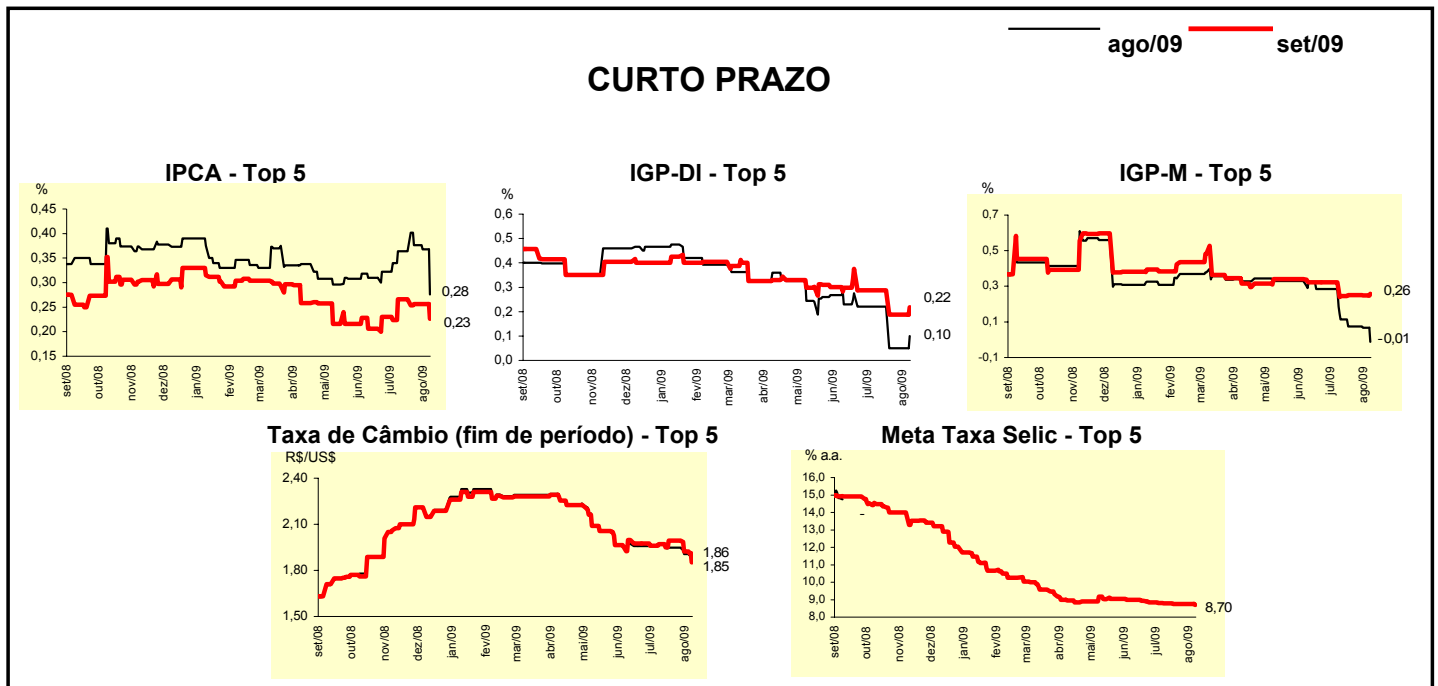

Expectativas de Mercado								
Média - Top 5	2009				2010			
	Há 4 semanas	Há 1 semana	Hoje	Comportamento semanal*	Há 4 semanas	Há 1 semana	Hoje	Comportamento semanal*
Curto Prazo								
IPCA (%)	4,78	4,72	4,34	▼ (3)	4,42	4,42	4,18	▼ (2)
IGP-DI (%)	0,90	0,04	-0,31	▼ (1)	4,57	4,32	4,32	= (2)
IGP-M (%)	0,16	-0,14	-0,33	▼ (9)	4,75	4,67	4,17	▼ (2)
Taxa de câmbio - fim de período (R\$/US\$)	1,96	1,94	1,85	▼ (2)	2,01	1,99	2,00	▲ (1)
Meta Taxa Selic - fim de período (% a.a.)	8,75	8,75	8,70	▼ (1)	9,39	9,34	9,45	▲ (1)
Médio Prazo								
IPCA (%)	4,67	4,67	4,44	▼ (2)	4,38	4,39	4,54	▲ (1)
IGP-DI (%)	0,81	0,26	-0,49	▼ (1)	4,53	4,41	4,13	▼ (1)
IGP-M (%)	0,45	-0,19	-0,99	▼ (4)	4,60	4,49	5,01	▲ (1)
Taxa de câmbio - fim de período (R\$/US\$)	2,01	1,92	1,91	▼ (3)	2,05	2,01	1,93	▼ (2)
Meta Taxa Selic - fim de período (% a.a.)	8,75	8,75	8,69	▼ (1)	9,70	9,90	9,70	▼ (1)

* comportamento dos indicadores desde o último Relatório de Mercado; os valores entre parênteses expressam o número de semanas em que vem ocorrendo o último comportamento (▲ aumento, ▼ diminuição ou = estabilidade)