

Expectativas de Mercado				
Inflação nos próximos 12 meses - Suavizada				
Mediana - Agregado	Há 4 semanas	Há 1 semana	Hoje	Comportamento semanal*
IPCA (%)	4,10	4,10	4,08	▼ ( 2 )
IGP-DI (%)	4,24	3,85	3,92	▲ ( 1 )
IGP-M (%)	4,14	4,06	4,07	▲ ( 3 )
IPC-Fipe (%)	4,16	4,10	4,16	▲ ( 1 )

\* comportamento dos indicadores desde o último Relatório de Mercado; os valores entre parênteses expressam o número de semanas em que vem ocorrendo o último comportamento (▲ aumento, ▼ diminuição ou = estabilidade)

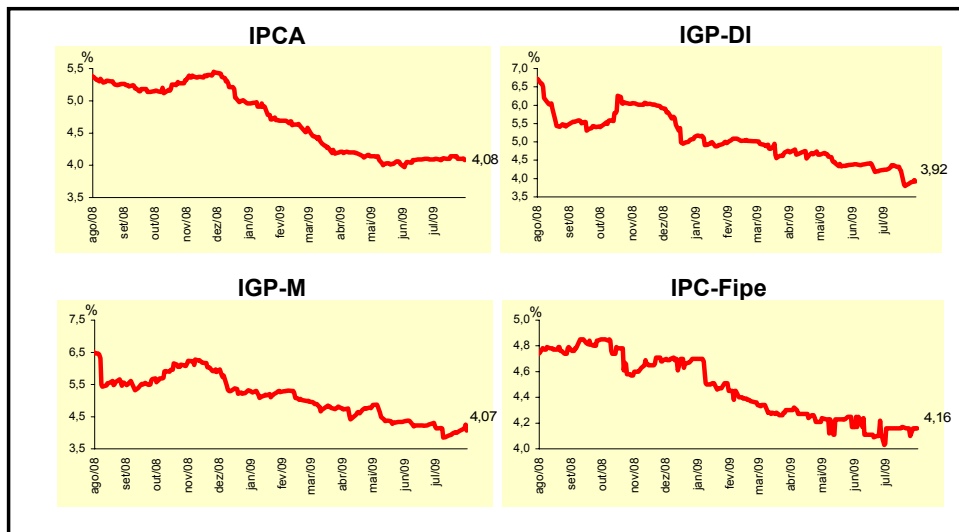

Mediana - Agregado	jul/09				ago/09			
	Há 4 semanas	Há 1 semana	Hoje	Comportamento semanal*	Há 4 semanas	Há 1 semana	Hoje	Comportamento semanal*
IPCA (%)	0,35	0,38	0,31	▼ ( 1 )	0,30	0,30	0,30	= ( 1 )
IGP-DI (%)	0,19	-0,19	-0,25	▼ ( 8 )	0,30	0,19	0,14	▼ ( 4 )
IGP-M (%)	0,20	-0,23	-	-	0,28	0,15	0,10	▼ ( 5 )
IPC-Fipe (%)	0,35	0,35	0,34	▼ ( 1 )	0,37	0,37	0,37	= ( 1 )
Taxa de câmbio - fim de período (R\$/US\$)	1,95	1,94	1,90	▼ ( 2 )	1,95	1,95	1,90	▼ ( 1 )
Meta Taxa Selic (% a.a.)	8,75	-	-	-	-	-	-	-

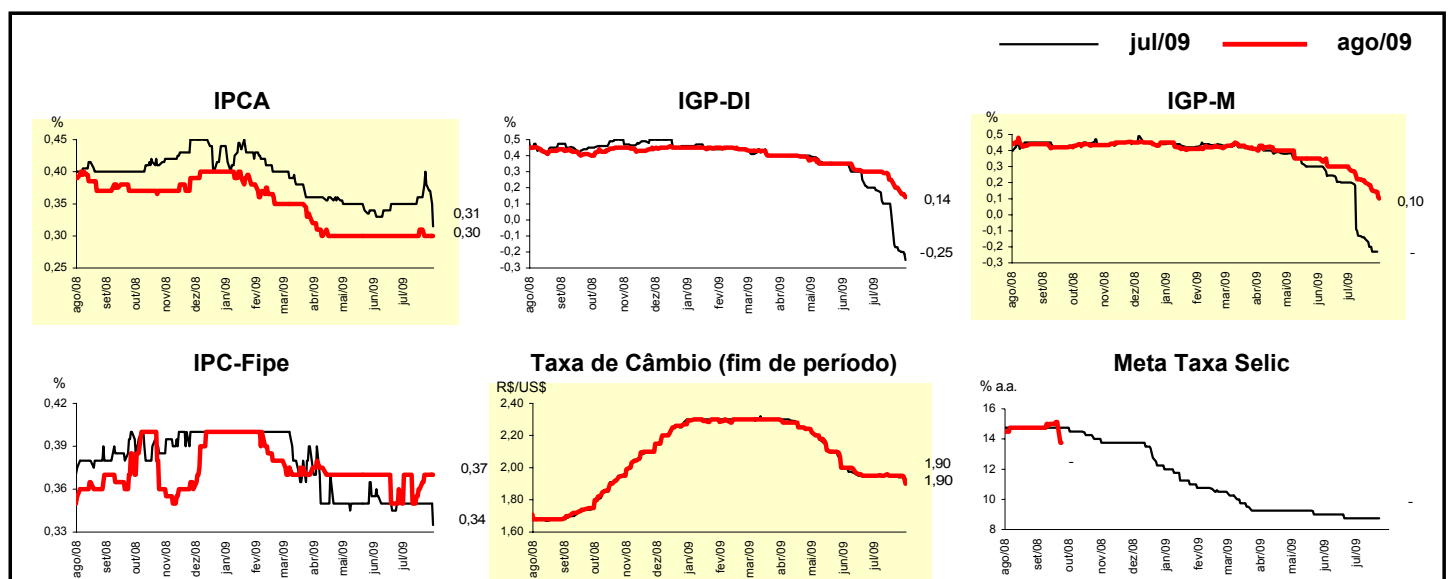

Mediana - Agregado	Expectativas de Mercado							
	2009				2010			
	Há 4 semanas	Há 1 semana	Hoje	Comportamento semanal*	Há 4 semanas	Há 1 semana	Hoje	Comportamento semanal*
IPCA (%)	4,42	4,53	4,50	▼ (1)	4,33	4,40	4,35	▼ (2)
IGP-DI (%)	1,35	0,50	0,33	▼ (7)	4,50	4,50	4,50	≡ (62)
IGP-M (%)	0,89	0,30	-0,01	▼ (13)	4,50	4,50	4,50	≡ (6)
IPC-Fipe (%)	4,13	4,16	4,17	▲ (3)	4,50	4,50	4,50	≡ (52)
Taxa de câmbio - fim de período (R\$/US\$)	1,99	1,95	1,90	▼ (1)	2,00	2,00	1,97	▼ (1)
Taxa de câmbio - média do período (R\$/US\$)	2,08	2,07	2,04	▼ (1)	2,04	2,00	1,97	▼ (1)
Meta Taxa Selic - fim de período (% a.a.)	8,75	8,75	8,75	≡ (6)	9,25	9,25	9,25	≡ (1)
Meta Taxa Selic - média do período (% a.a.)	9,81	9,81	9,81	≡ (5)	9,00	8,90	8,90	≡ (1)
Dívida Líquida do Setor Público (% do PIB)	40,40	41,30	41,50	▲ (8)	39,19	40,00	40,00	≡ (1)
PIB (% de crescimento)	-0,50	-0,34	-0,38	▼ (1)	3,50	3,50	3,60	▲ (1)
Produção Industrial (% de crescimento)	-5,37	-6,29	-6,00	▲ (1)	4,03	4,50	4,50	≡ (1)
Conta Corrente (US\$ bilhões)	-16,00	-15,10	-15,00	▲ (1)	-22,00	-22,25	-22,05	▲ (1)
Balança Comercial (US\$ bilhões)	22,00	23,00	23,10	▲ (3)	19,50	19,70	19,00	▼ (2)
Invest. Estrangeiro Direto (US\$ bilhões)	25,00	25,00	25,00	≡ (5)	26,00	27,00	27,10	▲ (1)
Preços Administrados (%)	4,33	4,30	4,30	≡ (3)	3,90	3,72	3,70	▼ (2)

\* comportamento dos indicadores desde o último Relatório de Mercado; os valores entre parênteses expressam o número de semanas em que vem ocorrendo o último comportamento (▲ aumento, ▼ diminuição ou = estabilidade)

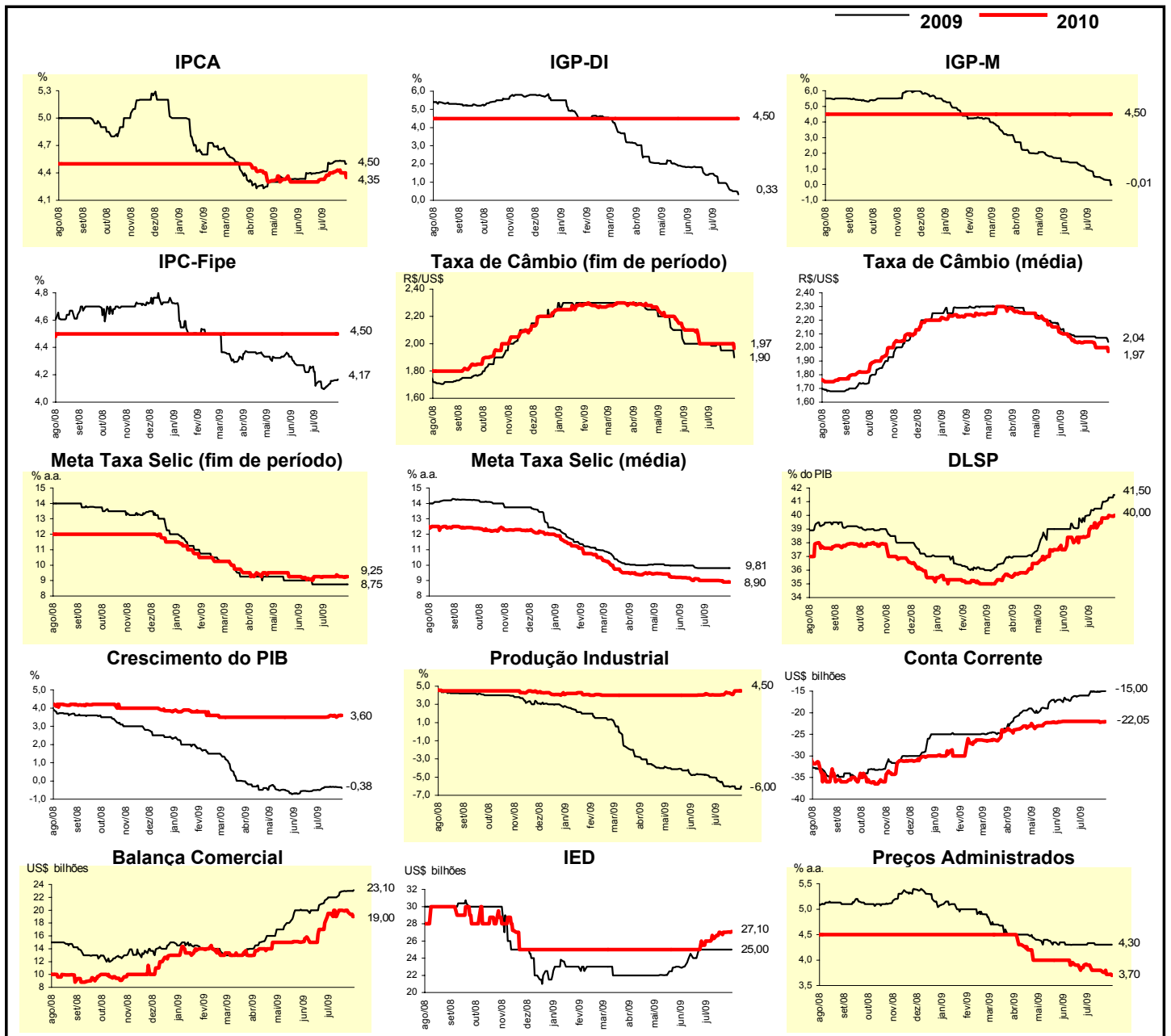

Expectativas de Mercado								
Mediana - Top 5 - Curto Prazo	jul/09				ago/09			
	Há 4 semanas	Há 1 semana	Hoje	Comportamento semanal*	Há 4 semanas	Há 1 semana	Hoje	Comportamento semanal*
IPCA (%)	0,38	0,41	0,41	= (1)	0,35	0,36	0,33	▼ (1)
IGP-DI (%)	0,20	-0,30	-0,30	= (1)	0,15	0,05	0,05	= (1)
IGP-M (%)	0,20	-0,25	-		0,25	0,10	0,10	= (3)
Taxa de câmbio - fim de período (R\$/US\$)	1,97	1,94	1,90	▼ (1)	1,98	1,95	1,88	▼ (1)
Meta Taxa Selic (% a.a.)	8,75	-	-		-	-	-	

\* comportamento dos indicadores desde o último Relatório de Mercado; os valores entre parênteses expressam o número de semanas em que vem ocorrendo o último comportamento (▲ aumento, ▼ diminuição ou = estabilidade)

### CURTO PRAZO

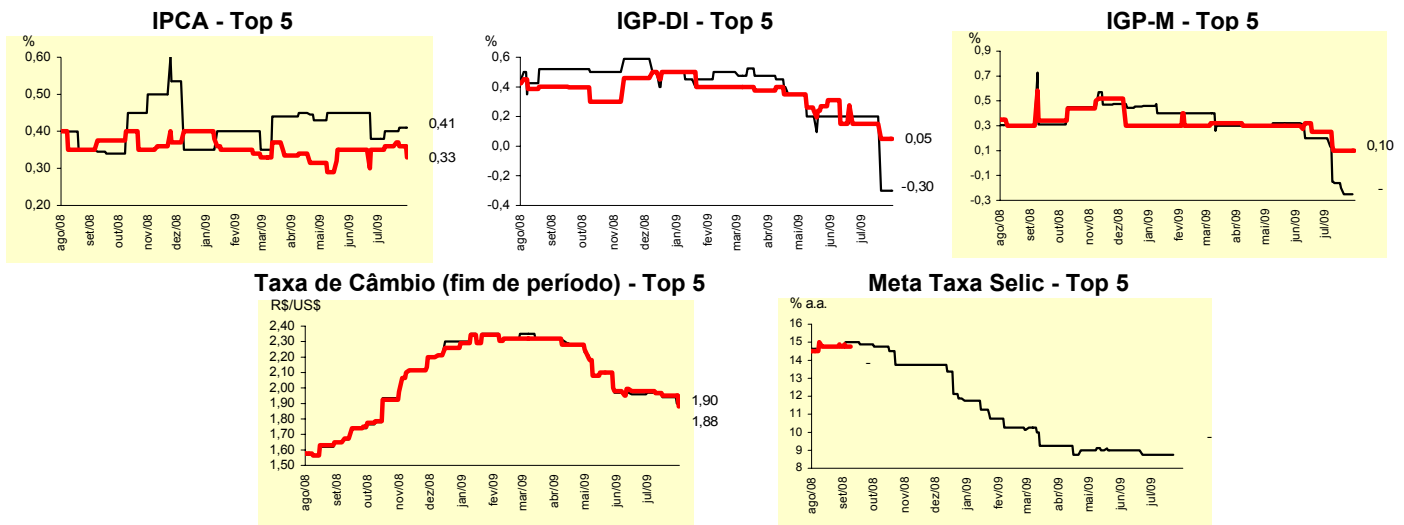

Expectativas de Mercado								
Mediana - Top 5	2009				2010			
	Há 4 semanas	Há 1 semana	Hoje	Comportamento semanal*	Há 4 semanas	Há 1 semana	Hoje	Comportamento semanal*
<b>Curto Prazo</b>								
IPCA (%)	4,53	4,73	4,64	▼ (1)	4,10	4,50	4,50	= (3)
IGP-DI (%)	1,18	0,25	0,25	= (1)	4,50	4,40	4,40	= (1)
IGP-M (%)	0,95	0,00	-0,08	▼ (2)	4,50	4,75	4,50	▼ (1)
Taxa de câmbio - fim de período (R\$/US\$)	1,97	2,00	1,98	▼ (1)	2,10	2,00	2,00	= (2)
Meta Taxa Selic - fim de período (% a.a.)	8,75	8,75	8,75	= (5)	9,25	9,13	9,13	= (2)
<b>Médio Prazo</b>								
IPCA (%)	4,60	4,73	4,60	▼ (1)	4,20	4,50	4,50	= (3)
IGP-DI (%)	1,28	0,30	0,30	= (1)	4,25	4,25	4,25	= (1)
IGP-M (%)	0,40	0,00	-0,22	▼ (2)	4,50	4,42	4,42	= (1)
Taxa de câmbio - fim de período (R\$/US\$)	1,98	1,95	1,95	= (1)	1,97	2,00	2,00	= (3)
Meta Taxa Selic - fim de período (% a.a.)	8,63	8,75	8,75	= (3)	8,75	9,50	9,50	= (3)

\* comportamento dos indicadores desde o último Relatório de Mercado; os valores entre parênteses expressam o número de semanas em que vem ocorrendo o último comportamento (▲ aumento, ▼ diminuição ou = estabilidade)

Expectativas de Mercado								
Média - Top 5 - Curto Prazo	jul/09				ago/09			
	Há 4 semanas	Há 1 semana	Hoje	Comportamento semanal*	Há 4 semanas	Há 1 semana	Hoje	Comportamento semanal*
IPCA (%)	0,39	0,43	0,40	▼ (1)	0,34	0,38	0,37	▼ (1)
IGP-DI (%)	0,13	-0,28	-0,28	= (1)	0,22	0,05	0,05	= (1)
IGP-M (%)	0,20	-0,25	-		0,28	0,07	0,07	= (2)
Taxa de câmbio - fim de período (R\$/US\$)	1,96	1,94	1,90	▼ (1)	1,96	1,95	1,91	▼ (1)
Meta Taxa Selic (% a.a.)	8,80	-	-		-	-	-	

\* comportamento dos indicadores desde o último Relatório de Mercado; os valores entre parênteses expressam o número de semanas em que vem ocorrendo o último comportamento (▲ aumento, ▼ diminuição ou = estabilidade)

### CURTO PRAZO

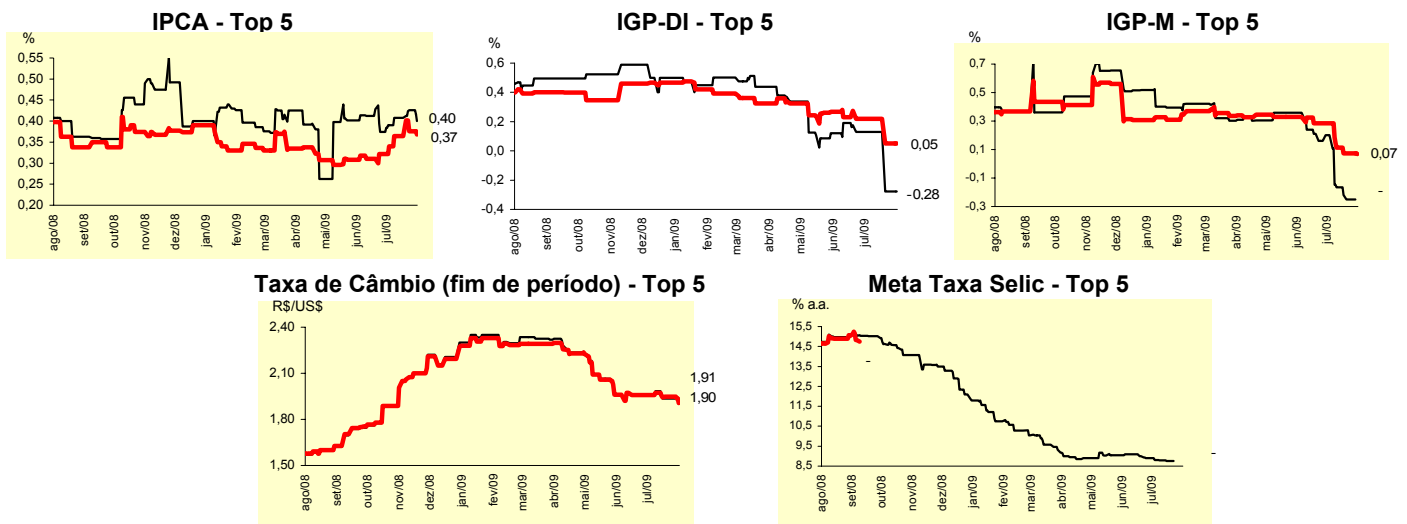

Expectativas de Mercado								
Média - Top 5	2009				2010			
	Há 4 semanas	Há 1 semana	Hoje	Comportamento semanal*	Há 4 semanas	Há 1 semana	Hoje	Comportamento semanal*
<b>Curto Prazo</b>								
IPCA (%)	4,53	4,76	4,72	▼ (2)	4,14	4,43	4,42	▼ (1)
IGP-DI (%)	0,95	0,04	0,04	= (1)	4,57	4,32	4,32	= (1)
IGP-M (%)	0,90	0,06	-0,14	▼ (8)	4,25	4,75	4,67	▼ (1)
Taxa de câmbio - fim de período (R\$/US\$)	1,97	1,97	1,94	▼ (1)	2,07	1,99	1,99	= (2)
Meta Taxa Selic - fim de período (% a.a.)	8,75	8,75	8,75	= (4)	9,55	9,34	9,34	= (2)
<b>Médio Prazo</b>								
IPCA (%)	4,59	4,69	4,67	▼ (1)	4,20	4,40	4,39	▼ (1)
IGP-DI (%)	1,32	0,26	0,26	= (1)	4,25	4,41	4,41	= (1)
IGP-M (%)	0,45	0,02	-0,19	▼ (3)	4,55	4,49	4,49	= (1)
Taxa de câmbio - fim de período (R\$/US\$)	2,00	1,97	1,92	▼ (2)	2,01	2,03	2,01	▼ (1)
Meta Taxa Selic - fim de período (% a.a.)	8,63	8,75	8,75	= (3)	9,20	9,90	9,90	= (2)

\* comportamento dos indicadores desde o último Relatório de Mercado; os valores entre parênteses expressam o número de semanas em que vem ocorrendo o último comportamento (▲ aumento, ▼ diminuição ou = estabilidade)