

Expectativas de Mercado				
Inflação nos próximos 12 meses - Suavizada				
Mediana - Agregado	Há 4 semanas	Há 1 semana	Hoje	Comportamento semanal*
IPCA (%)	4,09	4,14	4,10	▼ (1)
IGP-DI (%)	4,22	4,22	3,85	▼ (2)
IGP-M (%)	4,28	3,98	4,06	▲ (2)
IPC-Fipe (%)	4,12	4,17	4,10	▼ (1)

* comportamento dos indicadores desde o último Relatório de Mercado; os valores entre parênteses expressam o número de semanas em que vem ocorrendo o último comportamento (▲ aumento, ▼ diminuição ou = estabilidade)

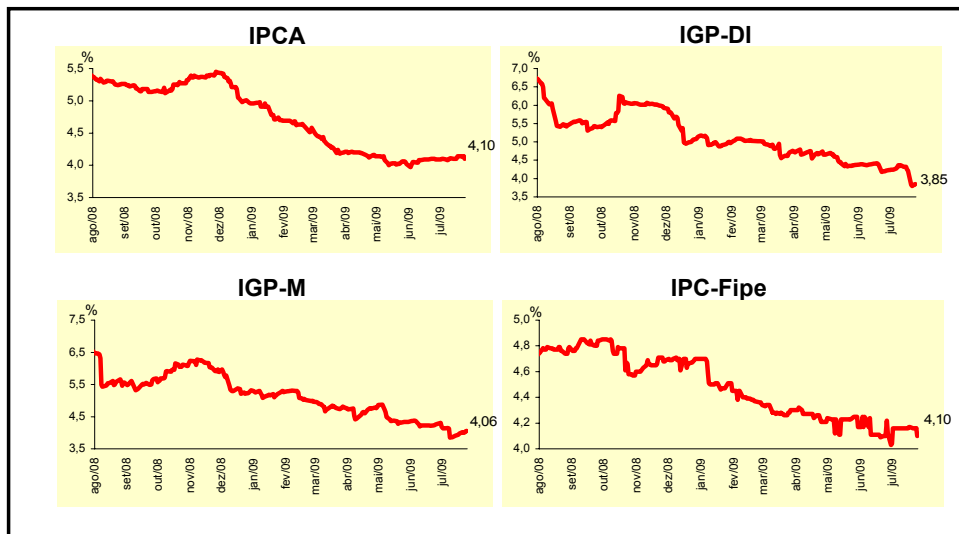

Mediana - Agregado	jul/09				ago/09			
	Há 4 semanas	Há 1 semana	Hoje	Comportamento semanal*	Há 4 semanas	Há 1 semana	Hoje	Comportamento semanal*
IPCA (%)	0,35	0,36	0,38	▲ (2)	0,30	0,31	0,30	▼ (1)
IGP-DI (%)	0,20	0,05	-0,19	▼ (7)	0,30	0,25	0,19	▼ (3)
IGP-M (%)	0,20	-0,15	-0,23	▼ (3)	0,30	0,20	0,15	▼ (4)
IPC-Fipe (%)	0,35	0,35	0,35	= (4)	0,36	0,36	0,37	▲ (2)
Taxa de câmbio - fim de período (R\$/US\$)	1,95	1,95	1,94	▼ (1)	1,95	1,95	1,95	= (5)
Meta Taxa Selic (% a.a.)	8,75	8,75	-		-	-	-	

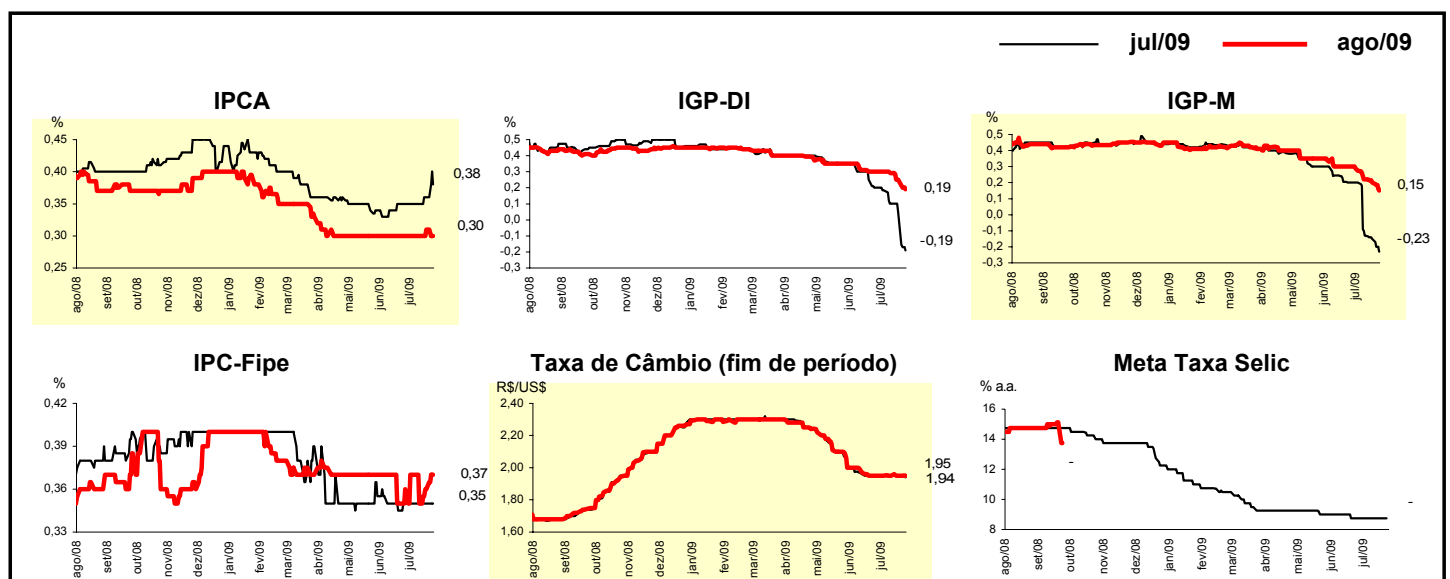

Mediana - Agregado	Expectativas de Mercado							
	2009				2010			
	Há 4 semanas	Há 1 semana	Hoje	Comportamento semanal*	Há 4 semanas	Há 1 semana	Hoje	Comportamento semanal*
IPCA (%)	4,40	4,53	4,53	= (1)	4,32	4,41	4,40	▼ (1)
IGP-DI (%)	1,45	0,90	0,50	▼ (6)	4,50	4,50	4,50	= (61)
IGP-M (%)	1,20	0,44	0,30	▼ (12)	4,50	4,50	4,50	= (5)
IPC-Fipe (%)	4,25	4,11	4,16	▲ (2)	4,50	4,50	4,50	= (51)
Taxa de câmbio - fim de período (R\$/US\$)	2,00	1,95	1,95	= (1)	2,00	2,00	2,00	= (5)
Taxa de câmbio - média do período (R\$/US\$)	2,08	2,07	2,07	= (1)	2,04	2,00	2,00	= (1)
Meta Taxa Selic - fim de período (% a.a.)	8,75	8,75	8,75	= (5)	9,25	9,38	9,25	▼ (1)
Meta Taxa Selic - média do período (% a.a.)	9,81	9,81	9,81	= (4)	9,00	9,00	8,90	▼ (1)
Dívida Líquida do Setor Público (% do PIB)	39,95	41,00	41,30	▲ (7)	38,40	39,81	40,00	▲ (2)
PIB (% de crescimento)	-0,50	-0,34	-0,34	= (2)	3,50	3,60	3,50	▼ (1)
Produção Industrial (% de crescimento)	-5,04	-6,09	-6,29	▼ (6)	4,05	4,25	4,50	▲ (3)
Conta Corrente (US\$ bilhões)	-16,20	-15,10	-15,10	= (1)	-22,00	-22,00	-22,25	▼ (1)
Balança Comercial (US\$ bilhões)	21,50	22,90	23,00	▲ (2)	18,00	20,00	19,70	▼ (1)
Invest. Estrangeiro Direto (US\$ bilhões)	25,00	25,00	25,00	= (4)	25,50	27,00	27,00	= (1)
Preços Administrados (%)	4,30	4,30	4,30	= (2)	3,90	3,80	3,72	▼ (1)

* comportamento dos indicadores desde o último Relatório de Mercado; os valores entre parênteses expressam o número de semanas em que vem ocorrendo o último comportamento (▲ aumento, ▼ diminuição ou = estabilidade)

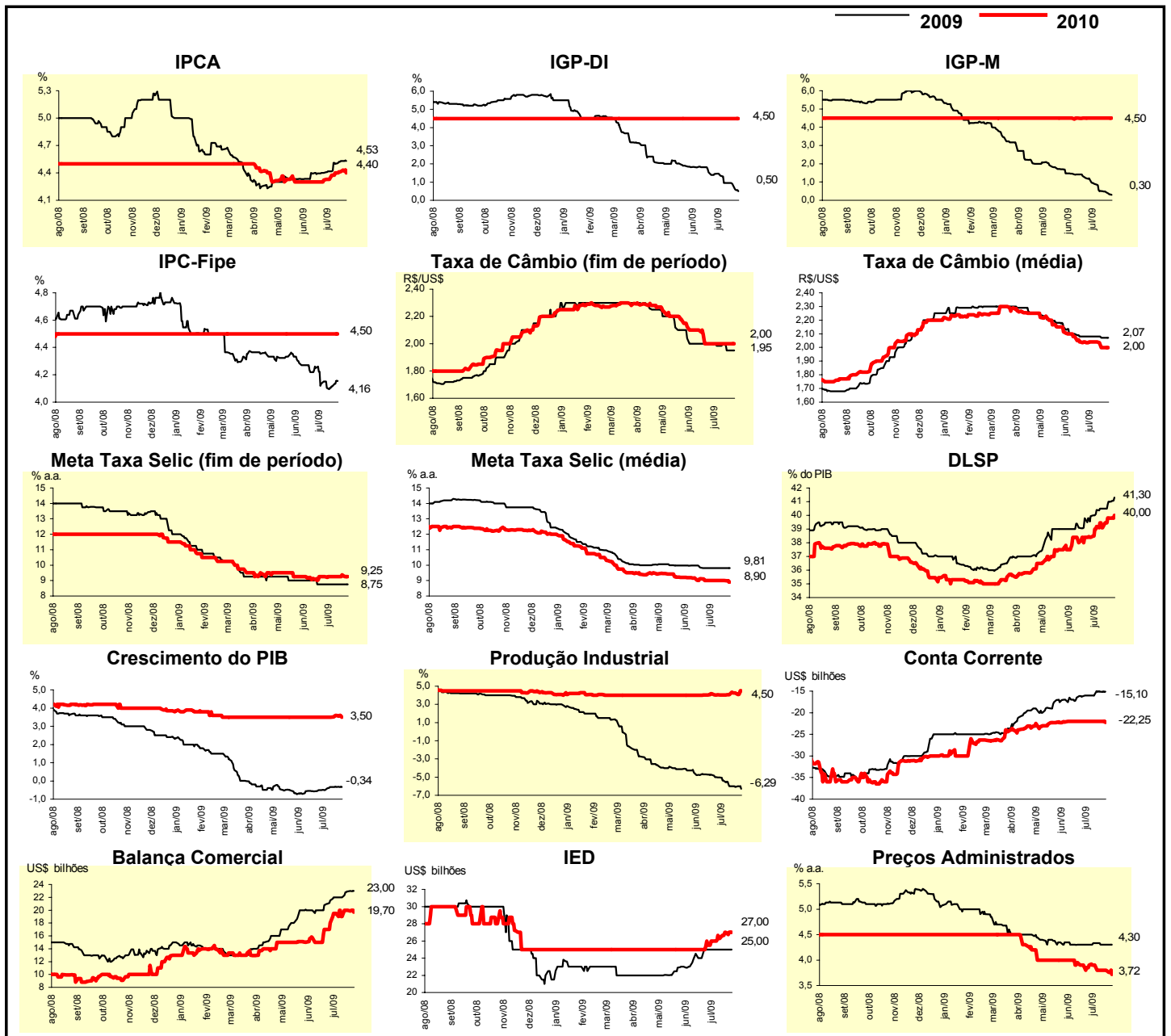

Expectativas de Mercado								
Mediana - Top 5 - Curto Prazo	jul/09				ago/09			
	Há 4 semanas	Há 1 semana	Hoje	Comportamento semanal*	Há 4 semanas	Há 1 semana	Hoje	Comportamento semanal*
IPCA (%)	0,38	0,40	0,41	▲ (1)	0,35	0,36	0,36	= (2)
IGP-DI (%)	0,20	0,20	-0,30	▼ (1)	0,15	0,15	0,05	▼ (1)
IGP-M (%)	0,20	-0,20	-0,25	▼ (3)	0,25	0,10	0,10	= (2)
Taxa de câmbio - fim de período (R\$/US\$)	1,96	1,94	1,94	= (1)	1,98	1,95	1,95	= (1)
Meta Taxa Selic (% a.a.)	8,75	8,75	-		-	-	-	

* comportamento dos indicadores desde o último Relatório de Mercado; os valores entre parênteses expressam o número de semanas em que vem ocorrendo o último comportamento (▲ aumento, ▼ diminuição ou = estabilidade)

CURTO PRAZO

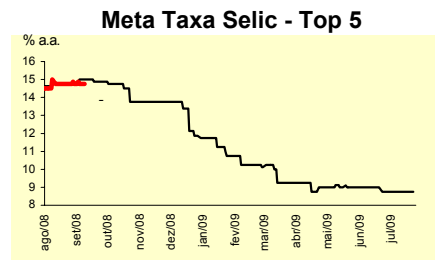
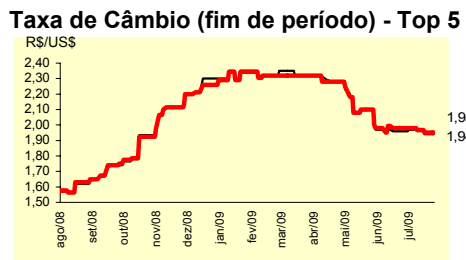
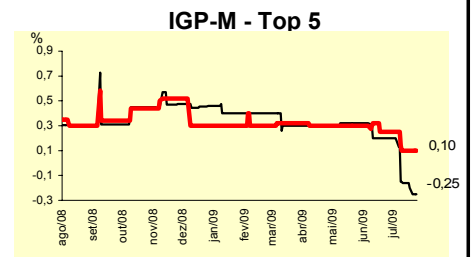
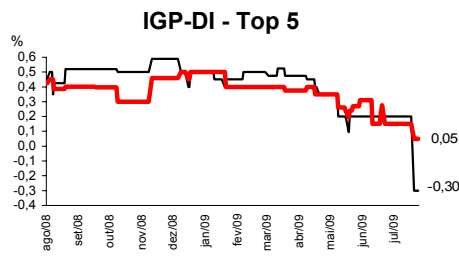
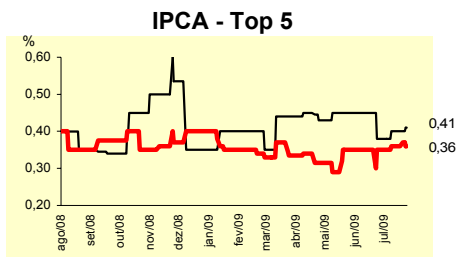

Expectativas de Mercado								
Mediana - Top 5	2009				2010			
	Há 4 semanas	Há 1 semana	Hoje	Comportamento semanal*	Há 4 semanas	Há 1 semana	Hoje	Comportamento semanal*
Curto Prazo								
IPCA (%)	4,52	4,71	4,73	▲ (1)	4,10	4,50	4,50	= (2)
IGP-DI (%)	1,18	1,15	0,25	▼ (1)	4,50	4,50	4,40	▼ (1)
IGP-M (%)	1,18	0,15	0,00	▼ (1)	4,50	4,75	4,75	= (2)
Taxa de câmbio - fim de período (R\$/US\$)	2,00	2,00	2,00	= (1)	2,10	2,00	2,00	= (1)
Meta Taxa Selic - fim de período (% a.a.)	8,75	8,75	8,75	= (4)	9,25	9,13	9,13	= (1)
Médio Prazo								
IPCA (%)	4,60	4,71	4,73	▲ (1)	4,20	4,50	4,50	= (2)
IGP-DI (%)	1,28	0,95	0,30	▼ (1)	4,25	4,50	4,25	▼ (1)
IGP-M (%)	0,70	0,36	0,00	▼ (1)	4,50	4,55	4,42	▼ (1)
Taxa de câmbio - fim de período (R\$/US\$)	1,98	2,00	1,95	▼ (1)	1,98	2,00	2,00	= (2)
Meta Taxa Selic - fim de período (% a.a.)	8,63	8,75	8,75	= (2)	8,75	9,50	9,50	= (2)

* comportamento dos indicadores desde o último Relatório de Mercado; os valores entre parênteses expressam o número de semanas em que vem ocorrendo o último comportamento (▲ aumento, ▼ diminuição ou = estabilidade)

Expectativas de Mercado								
Média - Top 5 - Curto Prazo	jul/09				ago/09			
	Há 4 semanas	Há 1 semana	Hoje	Comportamento semanal*	Há 4 semanas	Há 1 semana	Hoje	Comportamento semanal*
IPCA (%)	0,37	0,41	0,43	▲ (1)	0,32	0,36	0,38	▲ (1)
IGP-DI (%)	0,13	0,13	-0,28	▼ (1)	0,22	0,22	0,05	▼ (1)
IGP-M (%)	0,16	-0,22	-0,25	▼ (3)	0,28	0,07	0,07	= (1)
Taxa de câmbio - fim de período (R\$/US\$)	1,96	1,94	1,94	= (1)	1,96	1,95	1,95	= (1)
Meta Taxa Selic (% a.a.)	8,90	8,75	-		-	-	-	

* comportamento dos indicadores desde o último Relatório de Mercado; os valores entre parênteses expressam o número de semanas em que vem ocorrendo o último comportamento (▲ aumento, ▼ diminuição ou = estabilidade)

CURTO PRAZO

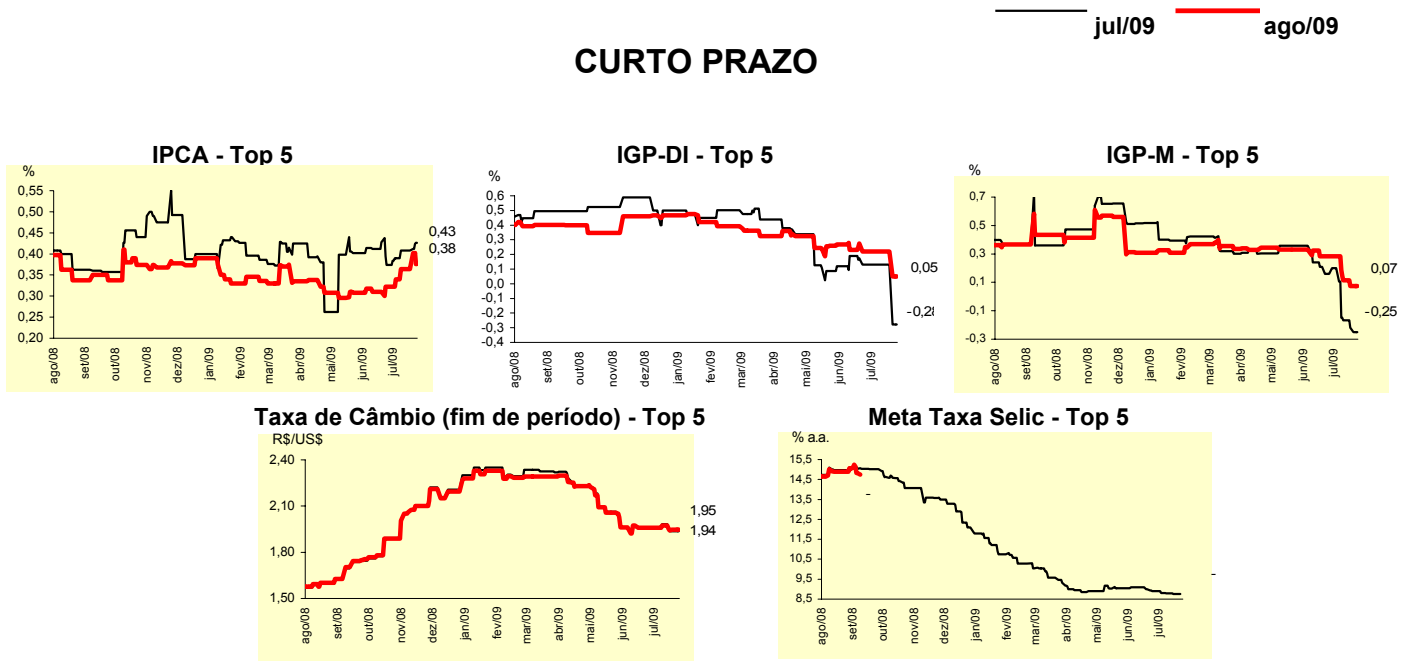

Expectativas de Mercado								
Média - Top 5	2009				2010			
	Há 4 semanas	Há 1 semana	Hoje	Comportamento semanal*	Há 4 semanas	Há 1 semana	Hoje	Comportamento semanal*
Curto Prazo								
IPCA (%)	4,49	4,78	4,76	▼ (1)	4,12	4,42	4,43	▲ (1)
IGP-DI (%)	0,95	0,90	0,04	▼ (1)	4,57	4,57	4,32	▼ (1)
IGP-M (%)	1,10	0,09	0,06	▼ (7)	4,25	4,75	4,75	= (2)
Taxa de câmbio - fim de período (R\$/US\$)	1,99	1,97	1,97	= (1)	2,09	1,99	1,99	= (1)
Meta Taxa Selic - fim de período (% a.a.)	8,81	8,75	8,75	= (3)	9,20	9,34	9,34	= (1)
Médio Prazo								
IPCA (%)	4,51	4,67	4,69	▲ (1)	4,20	4,38	4,40	▲ (1)
IGP-DI (%)	1,32	0,77	0,26	▼ (3)	4,25	4,53	4,41	▼ (1)
IGP-M (%)	0,64	0,28	0,02	▼ (2)	4,55	4,62	4,49	▼ (1)
Taxa de câmbio - fim de período (R\$/US\$)	2,01	2,01	1,97	▼ (1)	2,01	2,03	2,03	= (1)
Meta Taxa Selic - fim de período (% a.a.)	8,69	8,75	8,75	= (2)	8,85	9,90	9,90	= (1)

* comportamento dos indicadores desde o último Relatório de Mercado; os valores entre parênteses expressam o número de semanas em que vem ocorrendo o último comportamento (▲ aumento, ▼ diminuição ou = estabilidade)