

Expectativas de Mercado				
Inflação nos próximos 12 meses - Suavizada				
Mediana - Agregado	Há 4 semanas	Há 1 semana	Hoje	Comportamento semanal*
IPCA (%)	4.09	4.11	4.14	▲ ( 3 )
IGP-DI (%)	4.38	4.36	4.22	▼ ( 1 )
IGP-M (%)	4.22	3.86	3.98	▲ ( 1 )
IPC-Fipe (%)	4.09	4.16	4.17	▲ ( 1 )

\* comportamento dos indicadores desde o último Relatório de Mercado; os valores entre parênteses expressam o número de semanas em que vem ocorrendo o último comportamento (▲ aumento, ▼ diminuição ou = estabilidade)

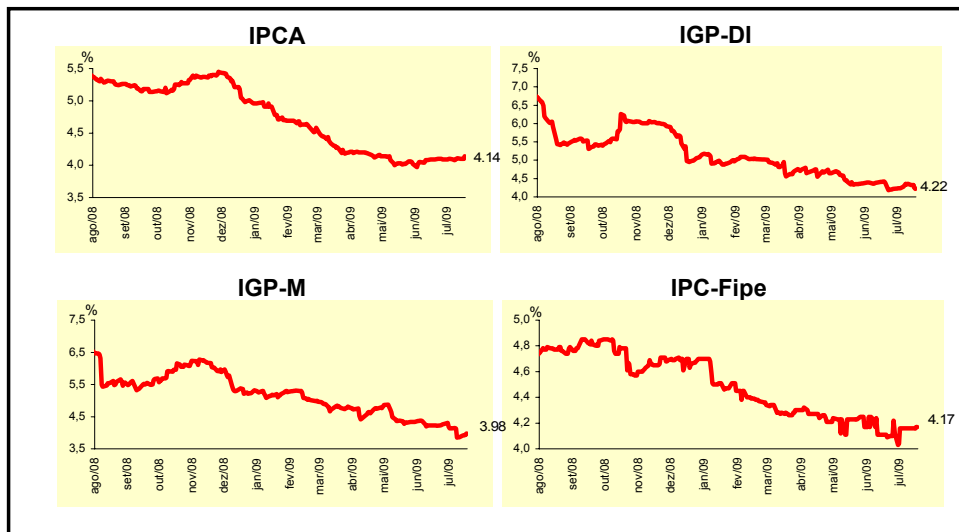

Mediana - Agregado	jul/09				ago/09			
	Há 4 semanas	Há 1 semana	Hoje	Comportamento semanal*	Há 4 semanas	Há 1 semana	Hoje	Comportamento semanal*
IPCA (%)	0,35	0,35	0,36	▲ ( 1 )	0,30	0,30	0,31	▲ ( 1 )
IGP-DI (%)	0,25	0,10	0,05	▼ ( 6 )	0,30	0,29	0,25	▼ ( 2 )
IGP-M (%)	0,20	-0,13	-0,15	▼ ( 2 )	0,30	0,22	0,20	▼ ( 3 )
IPC-Fipe (%)	0,34	0,35	0,35	= ( 3 )	0,35	0,35	0,36	▲ ( 1 )
Taxa de câmbio - fim de período (R\$/US\$)	1,95	1,95	1,95	= ( 4 )	1,95	1,95	1,95	= ( 4 )
Meta Taxa Selic (% a.a.)	8,75	8,75	8,75	= ( 4 )	-	-	-	= ( 4 )

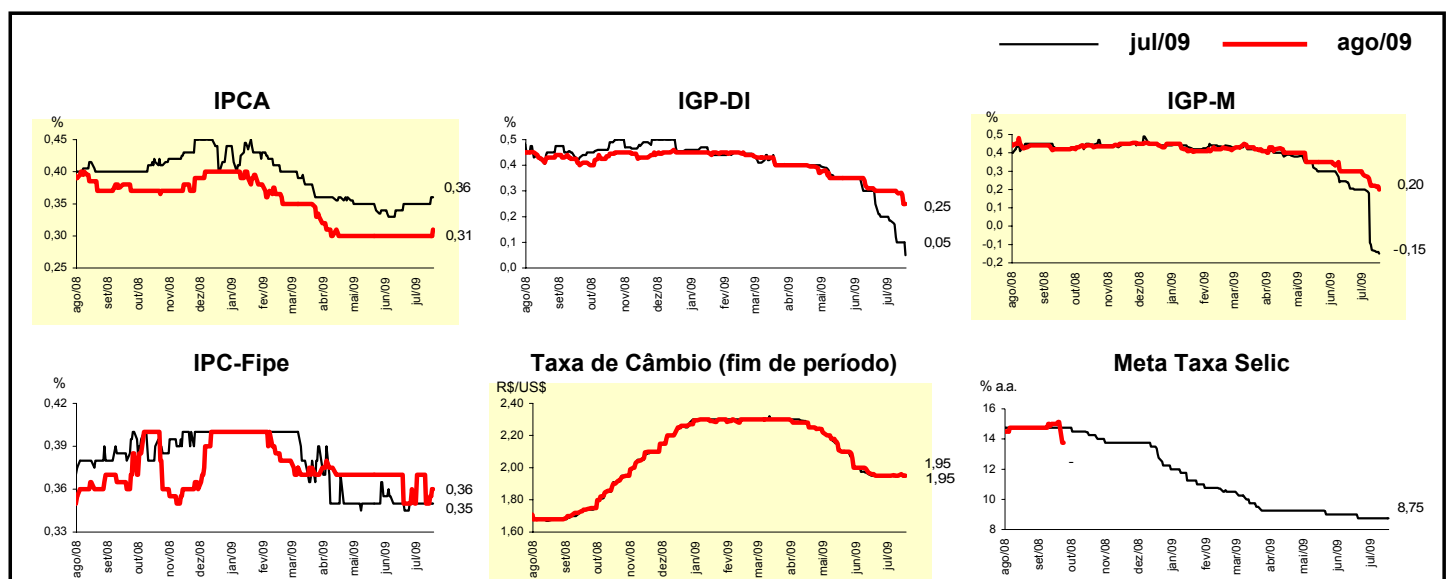

Mediana - Agregado	Expectativas de Mercado							
	2009				2010			
	Há 4 semanas	Há 1 semana	Hoje	Comportamento semanal*	Há 4 semanas	Há 1 semana	Hoje	Comportamento semanal*
IPCA (%)	4,40	4,50	4,53	▲ (3)	4,30	4,40	4,41	▲ (4)
IGP-DI (%)	1,53	0,95	0,90	▼ (5)	4,50	4,50	4,50	▬ (60)
IGP-M (%)	1,31	0,50	0,44	▼ (11)	4,50	4,50	4,50	▬ (4)
IPC-Fipe (%)	4,22	4,10	4,11	▲ (1)	4,50	4,50	4,50	▬ (50)
Taxa de câmbio - fim de período (R\$/US\$)	2,00	2,00	1,95	▼ (1)	2,00	2,00	2,00	▬ (4)
Taxa de câmbio - média do período (R\$/US\$)	2,08	2,08	2,07	▼ (1)	2,04	2,04	2,00	▼ (1)
Meta Taxa Selic - fim de período (% a.a.)	8,75	8,75	8,75	▬ (4)	9,25	9,25	9,38	▲ (1)
Meta Taxa Selic - média do período (% a.a.)	9,84	9,81	9,81	▬ (3)	9,13	9,00	9,00	▬ (3)
Dívida Líquida do Setor Público (% do PIB)	39,80	40,50	41,00	▲ (6)	38,40	39,10	39,81	▲ (1)
PIB (% de crescimento)	-0,57	-0,34	-0,34	▬ (1)	3,50	3,50	3,60	▲ (1)
Produção Industrial (% de crescimento)	-4,75	-6,00	-6,09	▼ (5)	4,18	4,08	4,25	▲ (2)
Conta Corrente (US\$ bilhões)	-16,50	-16,00	-15,10	▲ (1)	-22,00	-22,00	-22,00	▬ (5)
Balança Comercial (US\$ bilhões)	20,80	22,00	22,90	▲ (1)	17,00	19,00	20,00	▲ (1)
Invest. Estrangeiro Direto (US\$ bilhões)	24,00	25,00	25,00	▬ (3)	25,00	26,30	27,00	▲ (4)
Preços Administrados (%)	4,30	4,30	4,30	▬ (1)	3,90	3,80	3,80	▬ (1)

\* comportamento dos indicadores desde o último Relatório de Mercado; os valores entre parênteses expressam o número de semanas em que vem ocorrendo o último comportamento (▲ aumento, ▼ diminuição ou = estabilidade)

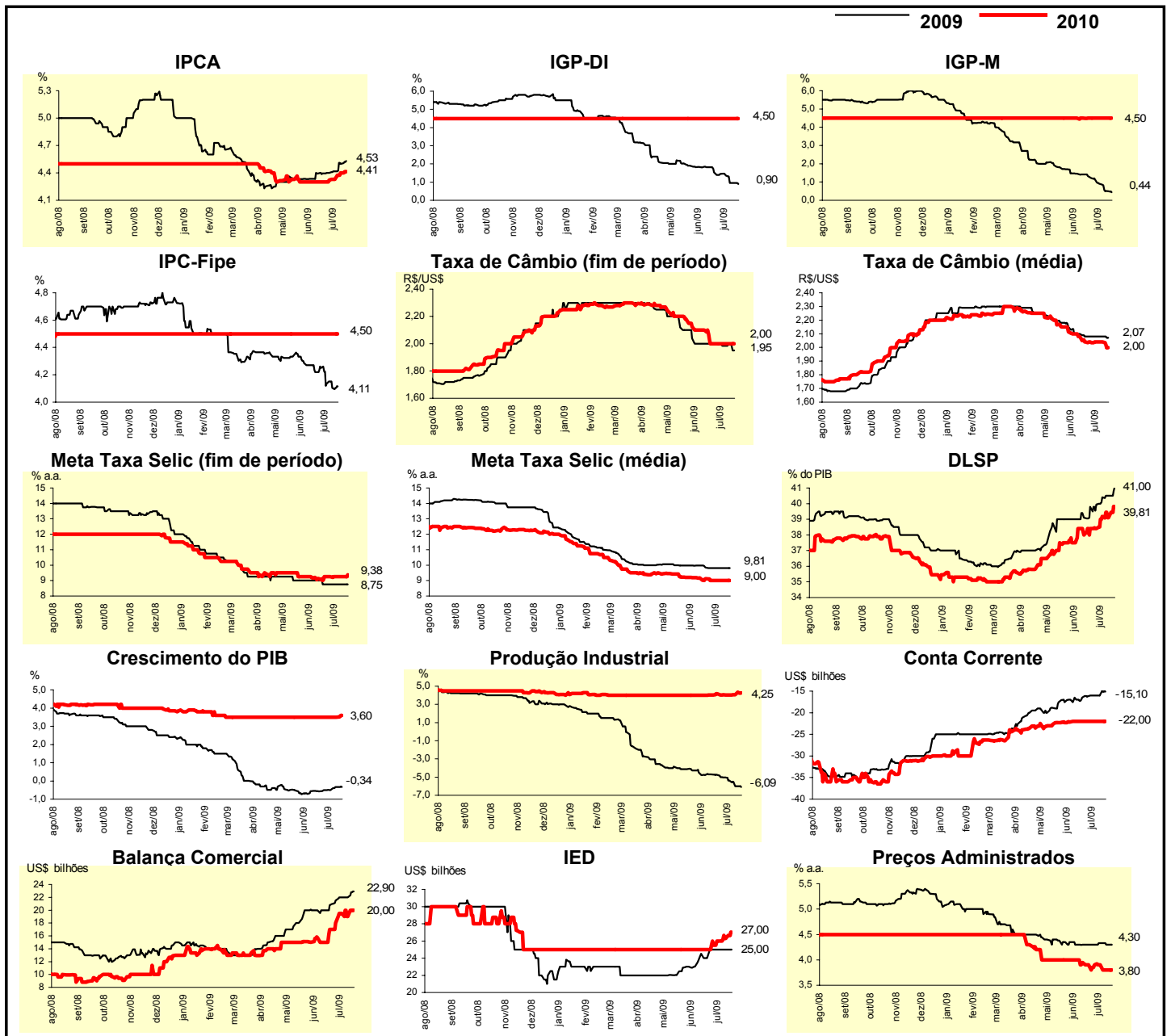

Mediana - Top 5 - Curto Prazo	Expectativas de Mercado							
	jul/09				ago/09			
	Há 4 semanas	Há 1 semana	Hoje	Comportamento semanal*	Há 4 semanas	Há 1 semana	Hoje	Comportamento semanal*
IPCA (%)	0,45	0,40	0,40	= (1)	0,35	0,36	0,36	= (1)
IGP-DI (%)	0,17	0,20	0,20	= (3)	0,28	0,15	0,15	= (3)
IGP-M (%)	0,20	-0,16	-0,20	▼ (2)	0,25	0,10	0,10	= (1)
Taxa de câmbio - fim de período (R\$/US\$)	1,96	1,96	1,94	▼ (2)	1,98	1,97	1,95	▼ (2)
Meta Taxa Selic (% a.a.)	9,00	8,75	8,75	= (3)	-	-	-	

\* comportamento dos indicadores desde o último Relatório de Mercado; os valores entre parênteses expressam o número de semanas em que vem ocorrendo o último comportamento (▲ aumento, ▼ diminuição ou = estabilidade)

### CURTO PRAZO

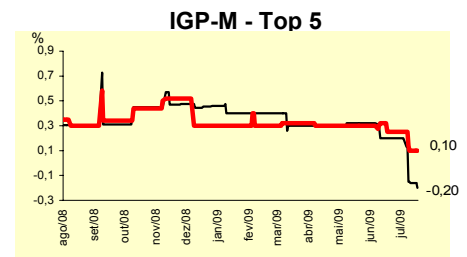
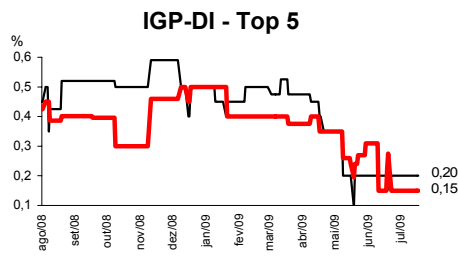
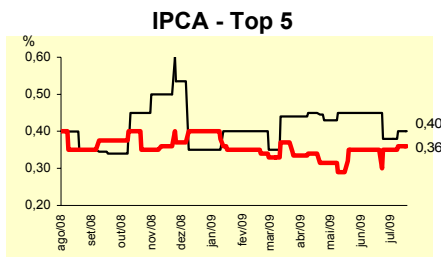

### Taxa de Câmbio (fim de período) - Top 5

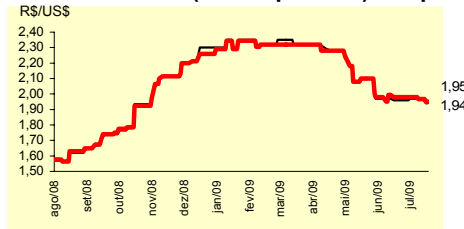

### Meta Taxa Selic - Top 5

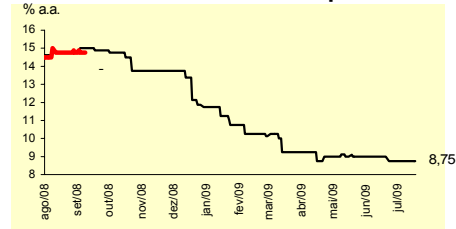

Mediana - Top 5	Expectativas de Mercado							
	2009				2010			
	Há 4 semanas	Há 1 semana	Hoje	Comportamento semanal*	Há 4 semanas	Há 1 semana	Hoje	Comportamento semanal*
<b>Curto Prazo</b>								
IPCA (%)	4,52	4,71	4,71	= (1)	4,10	4,50	4,50	= (1)
IGP-DI (%)	1,81	1,15	1,15	= (1)	4,40	4,50	4,50	= (3)
IGP-M (%)	1,18	0,15	0,15	= (1)	4,50	4,75	4,75	= (1)
Taxa de câmbio - fim de período (R\$/US\$)	2,00	1,98	2,00	▲ (2)	2,10	2,07	2,00	▼ (2)
Meta Taxa Selic - fim de período (% a.a.)	8,88	8,75	8,75	= (3)	9,25	9,25	9,13	▼ (1)
<b>Médio Prazo</b>								
IPCA (%)	4,60	4,71	4,71	= (1)	4,00	4,50	4,50	= (1)
IGP-DI (%)	1,57	0,95	0,95	= (1)	4,25	4,50	4,50	= (1)
IGP-M (%)	0,79	0,36	0,36	= (1)	4,54	4,55	4,55	= (1)
Taxa de câmbio - fim de período (R\$/US\$)	1,98	2,00	2,00	= (1)	1,98	2,00	2,00	= (1)
Meta Taxa Selic - fim de período (% a.a.)	8,63	8,75	8,75	= (1)	8,75	9,50	9,50	= (1)

\* comportamento dos indicadores desde o último Relatório de Mercado; os valores entre parênteses expressam o número de semanas em que vem ocorrendo o último comportamento (▲ aumento, ▼ diminuição ou = estabilidade)

Expectativas de Mercado								
Média - Top 5 - Curto Prazo	jul/09				ago/09			
	Há 4 semanas	Há 1 semana	Hoje	Comportamento semanal*	Há 4 semanas	Há 1 semana	Hoje	Comportamento semanal*
IPCA (%)	0,43	0,41	0,41	= (1)	0,31	0,36	0,36	= (1)
IGP-DI (%)	0,17	0,13	0,13	= (3)	0,28	0,22	0,22	= (3)
IGP-M (%)	0,21	-0,17	-0,22	▼ (2)	0,28	0,11	0,07	▼ (2)
Taxa de câmbio - fim de período (R\$/US\$)	1,96	1,98	1,94	▼ (1)	1,96	1,97	1,95	▼ (1)
Meta Taxa Selic (% a.a.)	8,99	8,79	8,75	▼ (5)	-	-	-	

\* comportamento dos indicadores desde o último Relatório de Mercado; os valores entre parênteses expressam o número de semanas em que vem ocorrendo o último comportamento (▲ aumento, ▼ diminuição ou = estabilidade)

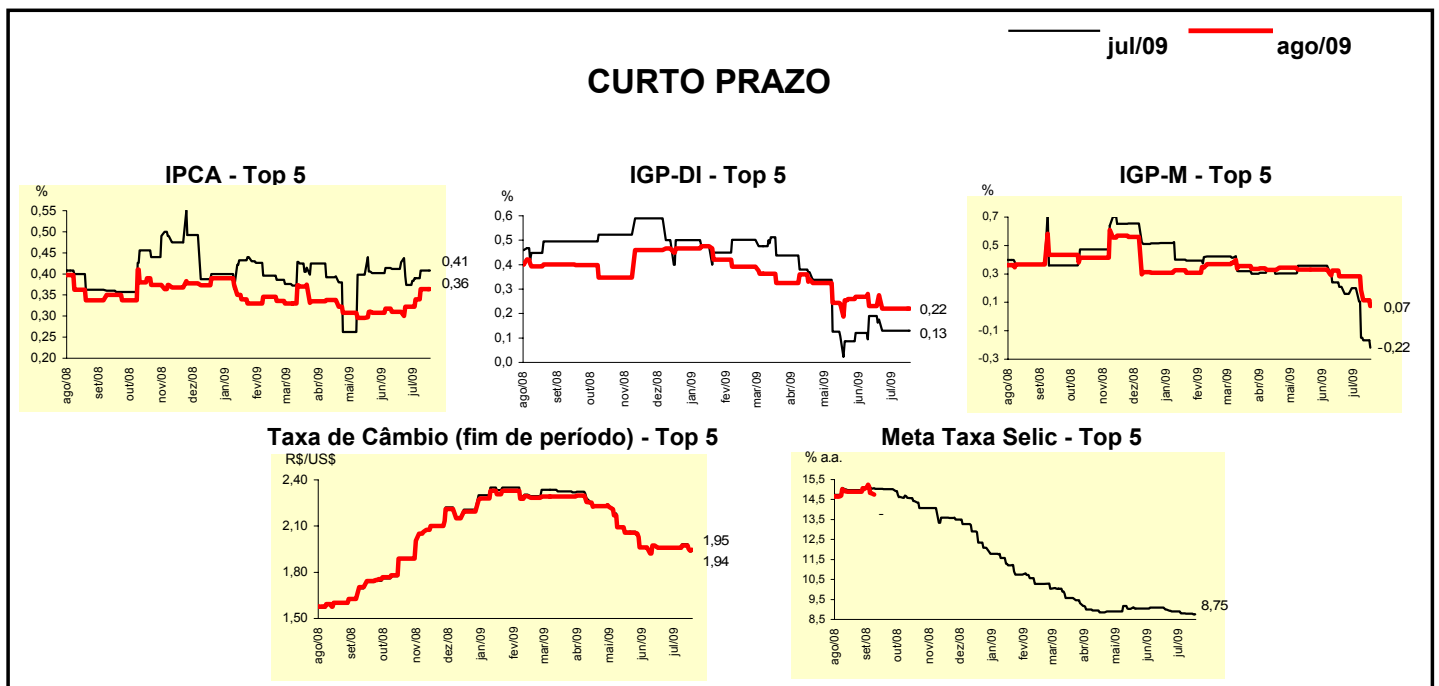

Expectativas de Mercado								
Média - Top 5	2009				2010			
	Há 4 semanas	Há 1 semana	Hoje	Comportamento semanal*	Há 4 semanas	Há 1 semana	Hoje	Comportamento semanal*
<b>Curto Prazo</b>								
IPCA (%)	4,52	4,78	4,78	= (1)	4,12	4,42	4,42	= (1)
IGP-DI (%)	1,81	0,90	0,90	= (1)	4,40	4,57	4,57	= (3)
IGP-M (%)	1,21	0,16	0,09	▼ (6)	4,25	4,75	4,75	= (1)
Taxa de câmbio - fim de período (R\$/US\$)	1,98	1,96	1,97	▲ (1)	2,09	2,01	1,99	▼ (3)
Meta Taxa Selic - fim de período (% a.a.)	8,88	8,75	8,75	= (2)	9,20	9,39	9,34	▼ (2)
<b>Médio Prazo</b>								
IPCA (%)	4,47	4,67	4,67	= (1)	4,16	4,38	4,38	= (1)
IGP-DI (%)	1,57	0,81	0,77	▼ (2)	4,25	4,53	4,53	= (1)
IGP-M (%)	1,02	0,45	0,28	▼ (1)	4,63	4,60	4,62	▲ (2)
Taxa de câmbio - fim de período (R\$/US\$)	2,01	2,01	2,01	= (1)	2,01	2,05	2,03	▼ (1)
Meta Taxa Selic - fim de período (% a.a.)	8,69	8,75	8,75	= (1)	8,85	9,70	9,90	▲ (3)

\* comportamento dos indicadores desde o último Relatório de Mercado; os valores entre parênteses expressam o número de semanas em que vem ocorrendo o último comportamento (▲ aumento, ▼ diminuição ou = estabilidade)