

Expectativas de Mercado				
Inflação nos próximos 12 meses - Suavizada				
Mediana - Agregado	Há 4 semanas	Há 1 semana	Hoje	Comportamento semanal*
IPCA (%)	4,08	4,10	4,11	▲ (2)
IGP-DI (%)	4,39	4,24	4,36	▲ (2)
IGP-M (%)	4,23	4,14	3,86	▼ (2)
IPC-Fipe (%)	4,11	4,16	4,16	= (1)

* comportamento dos indicadores desde o último Relatório de Mercado; os valores entre parênteses expressam o número de semanas em que vem ocorrendo o último comportamento (▲ aumento, ▼ diminuição ou = estabilidade)

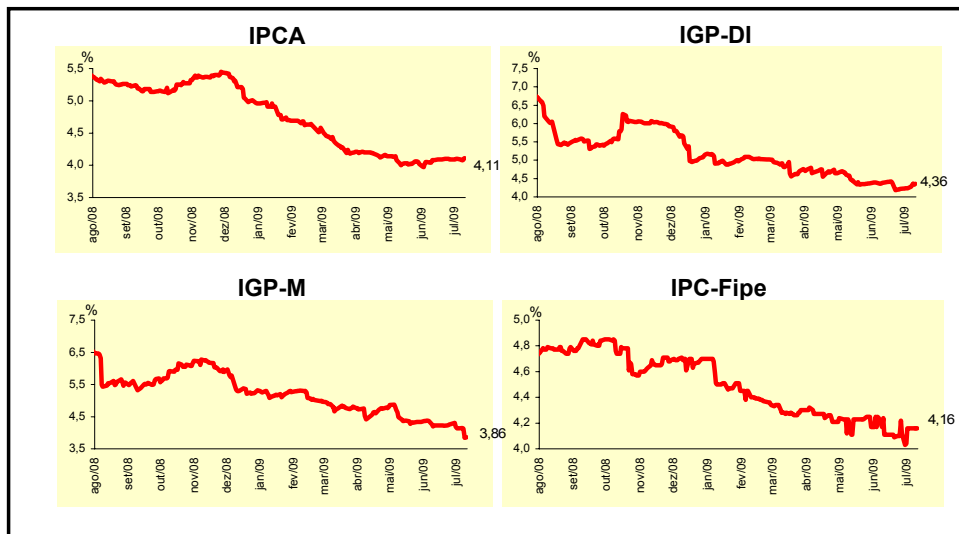

Mediana - Agregado	jul/09				ago/09			
	Há 4 semanas	Há 1 semana	Hoje	Comportamento semanal*	Há 4 semanas	Há 1 semana	Hoje	Comportamento semanal*
IPCA (%)	0,34	0,35	0,35	= (3)	0,30	0,30	0,30	= (13)
IGP-DI (%)	0,30	0,19	0,10	▼ (5)	0,31	0,30	0,29	▼ (1)
IGP-M (%)	0,25	0,20	-0,13	▼ (1)	0,30	0,28	0,22	▼ (2)
IPC-Fipe (%)	0,35	0,35	0,35	= (2)	0,37	0,37	0,35	▼ (1)
Taxa de câmbio - fim de período (R\$/US\$)	1,96	1,95	1,95	= (3)	1,97	1,95	1,95	= (3)
Meta Taxa Selic (% a.a.)	9,00	8,75	8,75	= (3)	-	-	-	-

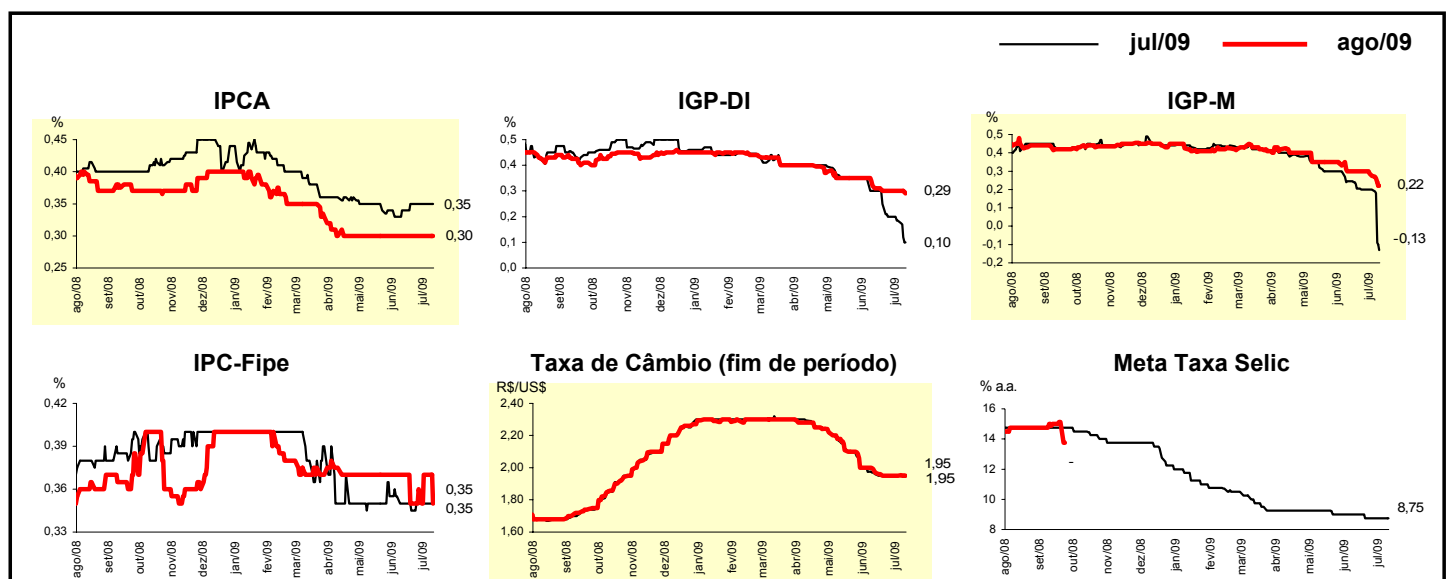

Mediana - Agregado	Expectativas de Mercado							
	2009				2010			
	Há 4 semanas	Há 1 semana	Hoje	Comportamento semanal*	Há 4 semanas	Há 1 semana	Hoje	Comportamento semanal*
IPCA (%)	4,39	4,42	4,50	▲ (2)	4,30	4,33	4,40	▲ (3)
IGP-DI (%)	1,82	1,35	0,95	▼ (4)	4,50	4,50	4,50	▬ (59)
IGP-M (%)	1,41	0,89	0,50	▼ (10)	4,49	4,50	4,50	▬ (3)
IPC-Fipe (%)	4,27	4,13	4,10	▼ (2)	4,50	4,50	4,50	▬ (49)
Taxa de câmbio - fim de período (R\$/US\$)	2,00	1,99	2,00	▲ (1)	2,10	2,00	2,00	▬ (3)
Taxa de câmbio - média do período (R\$/US\$)	2,10	2,08	2,08	▬ (3)	2,08	2,04	2,04	▬ (3)
Meta Taxa Selic - fim de período (% a.a.)	9,00	8,75	8,75	▬ (3)	9,14	9,25	9,25	▬ (3)
Meta Taxa Selic - média do período (% a.a.)	9,97	9,81	9,81	▬ (2)	9,17	9,00	9,00	▬ (2)
Dívida Líquida do Setor Público (% do PIB)	39,10	40,40	40,50	▲ (5)	38,00	39,19	39,10	▼ (1)
PIB (% de crescimento)	-0,55	-0,50	-0,34	▲ (1)	3,50	3,50	3,50	▬ (19)
Produção Industrial (% de crescimento)	-4,70	-5,37	-6,00	▼ (4)	4,03	4,03	4,08	▲ (1)
Conta Corrente (US\$ bilhões)	-17,00	-16,00	-16,00	▬ (1)	-22,00	-22,00	-22,00	▬ (4)
Balança Comercial (US\$ bilhões)	20,00	22,00	22,00	▬ (1)	15,00	19,50	19,00	▼ (1)
Invest. Estrangeiro Direto (US\$ bilhões)	24,50	25,00	25,00	▬ (2)	25,00	26,00	26,30	▲ (3)
Preços Administrados (%)	4,30	4,33	4,30	▼ (1)	3,95	3,90	3,80	▼ (1)

* comportamento dos indicadores desde o último Relatório de Mercado; os valores entre parênteses expressam o número de semanas em que vem ocorrendo o último comportamento (▲ aumento, ▼ diminuição ou = estabilidade)

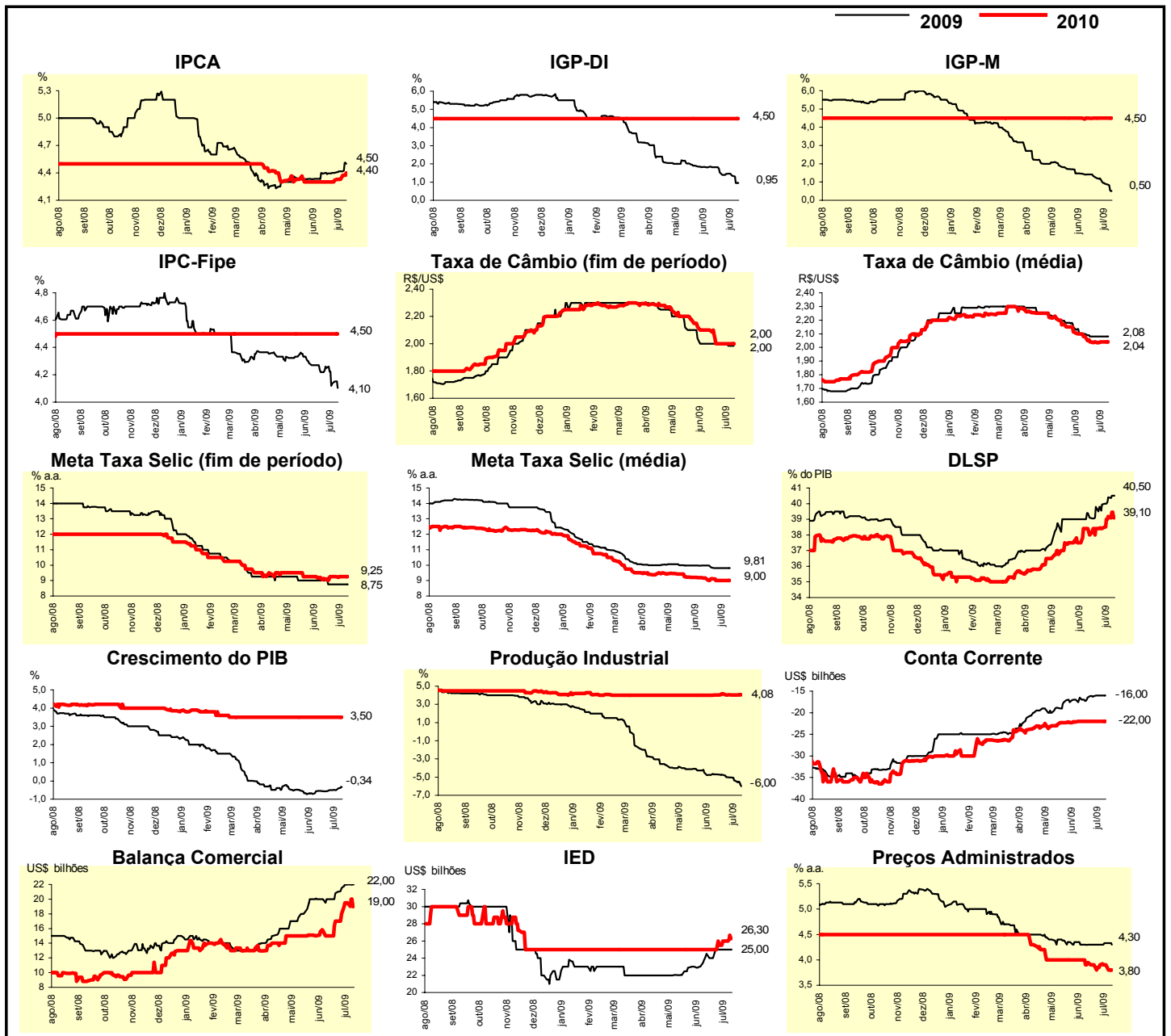

Mediana - Top 5 - Curto Prazo	Expectativas de Mercado							
	jul/09				ago/09			
	Há 4 semanas	Há 1 semana	Hoje	Comportamento semanal*	Há 4 semanas	Há 1 semana	Hoje	Comportamento semanal*
IPCA (%)	0,45	0,38	0,40	▲ (1)	0,35	0,35	0,36	▲ (1)
IGP-DI (%)	0,20	0,20	0,20	= (2)	0,15	0,15	0,15	= (2)
IGP-M (%)	0,20	0,20	-0,16	▼ (1)	0,32	0,25	0,10	▼ (1)
Taxa de câmbio - fim de período (R\$/US\$)	1,97	1,97	1,96	▼ (1)	2,00	1,98	1,97	▼ (1)
Meta Taxa Selic (% a.a.)	9,00	8,75	8,75	= (2)	-	-	-	

* comportamento dos indicadores desde o último Relatório de Mercado; os valores entre parênteses expressam o número de semanas em que vem ocorrendo o último comportamento (▲ aumento, ▼ diminuição ou = estabilidade)

CURTO PRAZO

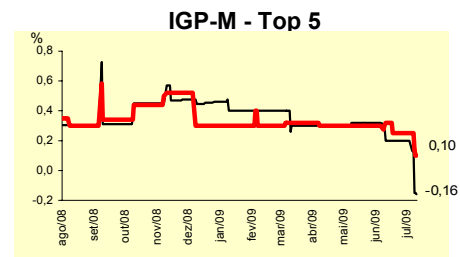
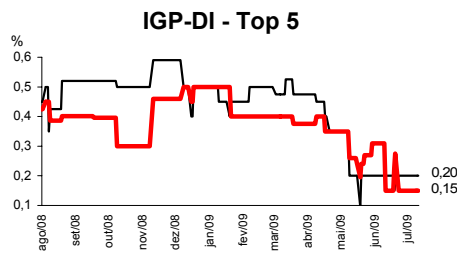
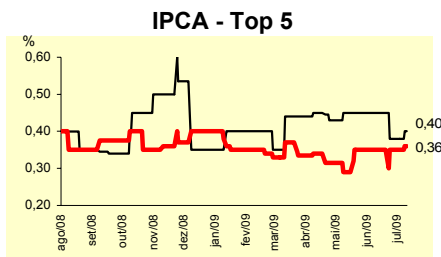

Taxa de Câmbio (fim de período) - Top 5

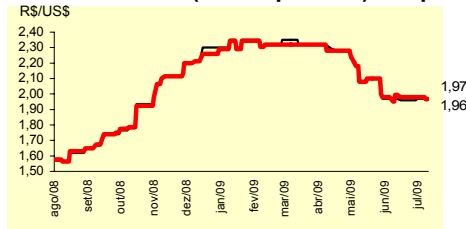

Meta Taxa Selic - Top 5

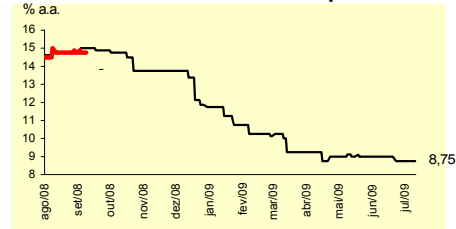

Mediana - Top 5	Expectativas de Mercado							
	2009				2010			
	Há 4 semanas	Há 1 semana	Hoje	Comportamento semanal*	Há 4 semanas	Há 1 semana	Hoje	Comportamento semanal*
Curto Prazo								
IPCA (%)	4,50	4,53	4,71	▲ (2)	4,10	4,10	4,50	▲ (1)
IGP-DI (%)	1,81	1,18	1,15	▼ (1)	4,50	4,50	4,50	= (2)
IGP-M (%)	1,18	0,95	0,15	▼ (2)	4,50	4,50	4,75	▲ (1)
Taxa de câmbio - fim de período (R\$/US\$)	2,00	1,97	1,98	▲ (1)	2,20	2,10	2,07	▼ (1)
Meta Taxa Selic - fim de período (% a.a.)	9,00	8,75	8,75	= (2)	9,25	9,25	9,25	= (7)
Médio Prazo								
IPCA (%)	4,52	4,60	4,71	▲ (1)	4,00	4,20	4,50	▲ (1)
IGP-DI (%)	1,70	1,28	0,95	▼ (1)	4,00	4,25	4,50	▲ (1)
IGP-M (%)	1,01	0,40	0,36	▼ (5)	4,54	4,50	4,55	▲ (1)
Taxa de câmbio - fim de período (R\$/US\$)	2,00	1,98	2,00	▲ (1)	2,17	1,97	2,00	▲ (1)
Meta Taxa Selic - fim de período (% a.a.)	8,75	8,63	8,75	▲ (1)	8,75	8,75	9,50	▲ (1)

* comportamento dos indicadores desde o último Relatório de Mercado; os valores entre parênteses expressam o número de semanas em que vem ocorrendo o último comportamento (▲ aumento, ▼ diminuição ou = estabilidade)

Expectativas de Mercado								
Média - Top 5 - Curto Prazo	jul/09				ago/09			
	Há 4 semanas	Há 1 semana	Hoje	Comportamento semanal*	Há 4 semanas	Há 1 semana	Hoje	Comportamento semanal*
IPCA (%)	0,41	0,39	0,41	▲ (2)	0,31	0,34	0,36	▲ (3)
IGP-DI (%)	0,19	0,13	0,13	= (2)	0,23	0,22	0,22	= (2)
IGP-M (%)	0,24	0,20	-0,17	▼ (1)	0,32	0,28	0,11	▼ (1)
Taxa de câmbio - fim de período (R\$/US\$)	1,97	1,96	1,98	▲ (1)	1,97	1,96	1,97	▲ (1)
Meta Taxa Selic (% a.a.)	9,09	8,80	8,79	▼ (4)	-	-	-	

* comportamento dos indicadores desde o último Relatório de Mercado; os valores entre parênteses expressam o número de semanas em que vem ocorrendo o último comportamento (▲ aumento, ▼ diminuição ou = estabilidade)

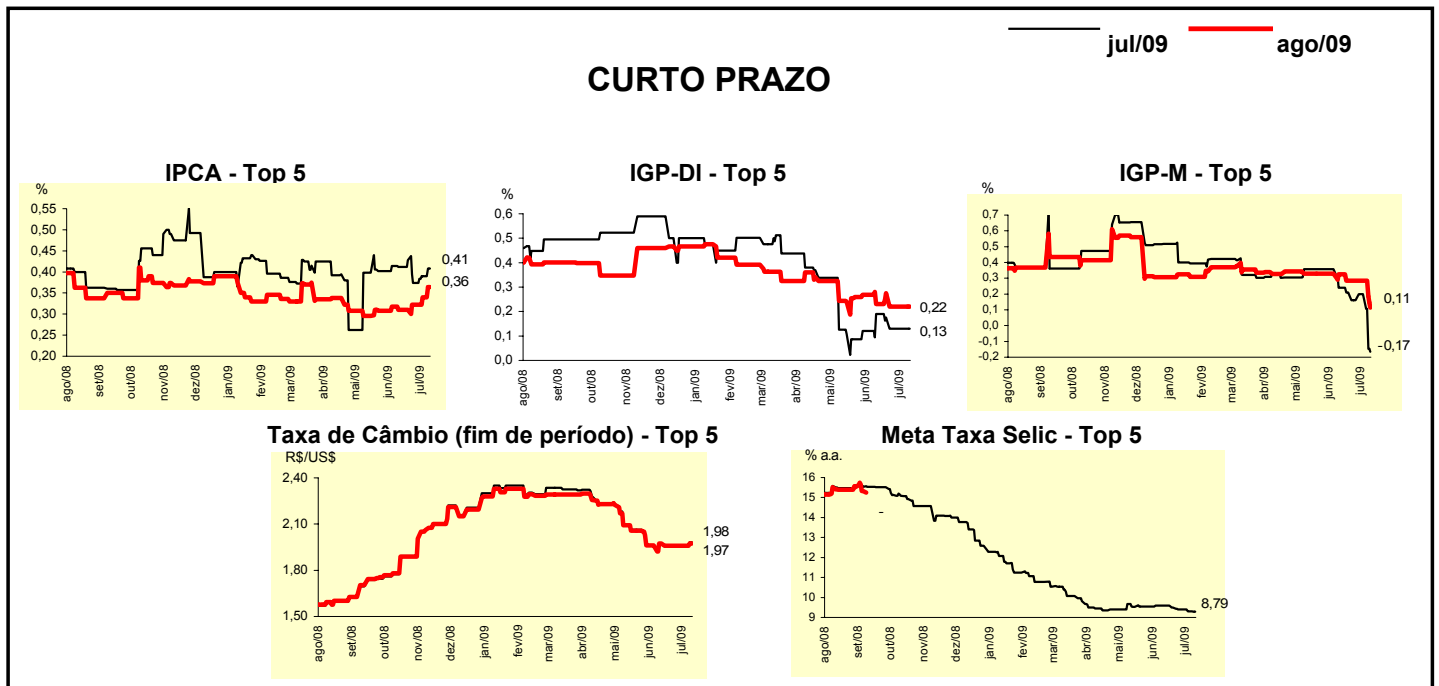

Expectativas de Mercado								
Média - Top 5	2009				2010			
	Há 4 semanas	Há 1 semana	Hoje	Comportamento semanal*	Há 4 semanas	Há 1 semana	Hoje	Comportamento semanal*
Curto Prazo								
IPCA (%)	4,46	4,53	4,78	▲ (2)	4,12	4,14	4,42	▲ (2)
IGP-DI (%)	1,51	0,95	0,90	▼ (1)	4,57	4,57	4,57	= (2)
IGP-M (%)	1,27	0,90	0,16	▼ (5)	4,25	4,25	4,75	▲ (1)
Taxa de câmbio - fim de período (R\$/US\$)	1,98	1,97	1,96	▼ (2)	2,16	2,07	2,01	▼ (2)
Meta Taxa Selic - fim de período (% a.a.)	8,94	8,75	8,75	= (1)	9,25	9,55	9,39	▼ (1)
Médio Prazo								
IPCA (%)	4,49	4,59	4,67	▲ (3)	4,16	4,20	4,38	▲ (1)
IGP-DI (%)	1,66	1,32	0,81	▼ (1)	4,13	4,25	4,53	▲ (1)
IGP-M (%)	1,18	0,45	0,45	= (1)	4,63	4,55	4,60	▲ (1)
Taxa de câmbio - fim de período (R\$/US\$)	2,04	2,00	2,01	▲ (1)	2,15	2,01	2,05	▲ (1)
Meta Taxa Selic - fim de período (% a.a.)	8,75	8,63	8,75	▲ (1)	8,95	9,20	9,70	▲ (2)

* comportamento dos indicadores desde o último Relatório de Mercado; os valores entre parênteses expressam o número de semanas em que vem ocorrendo o último comportamento (▲ aumento, ▼ diminuição ou = estabilidade)