

Expectativas de Mercado				
Inflação nos próximos 12 meses - Suavizada				
Mediana - Agregado	Há 4 semanas	Há 1 semana	Hoje	Comportamento semanal*
IPCA (%)	4,05	4,09	4,10	▲ (1)
IGP-DI (%)	4,38	4,22	4,24	▲ (1)
IGP-M (%)	4,37	4,28	4,14	▼ (1)
IPC-Fipe (%)	4,24	4,12	4,16	▲ (2)

* comportamento dos indicadores desde o último Relatório de Mercado; os valores entre parênteses expressam o número de semanas em que vem ocorrendo o último comportamento
(▲ aumento, ▼ diminuição ou = estabilidade)

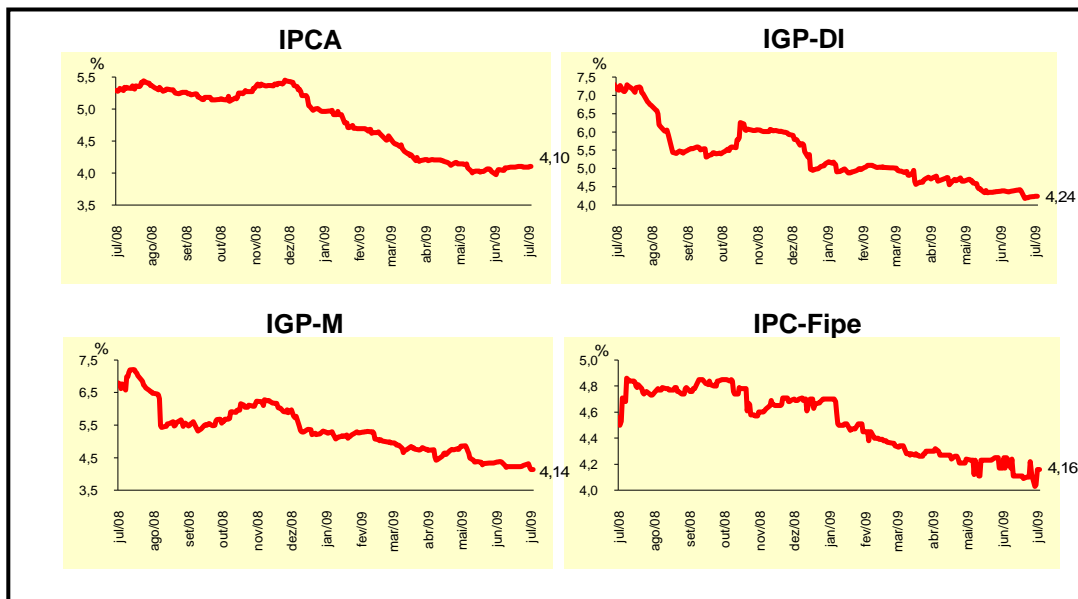

Mediana - Agregado	jun/09				jul/09			
	Há 4 semanas	Há 1 semana	Hoje	Comportamento semanal*	Há 4 semanas	Há 1 semana	Hoje	Comportamento semanal*
IPCA (%)	0,25	0,27	0,29	▲ (2)	0,33	0,35	0,35	= (2)
IGP-DI (%)	0,25	0,04	0,00	▼ (3)	0,35	0,20	0,19	▼ (4)
IGP-M (%)	0,20	0,14	-		0,30	0,20	0,20	= (2)
IPC-Fipe (%)	0,30	0,25	-		0,35	0,35	0,35	= (1)
Taxa de câmbio - fim de período (R\$/US\$)	1,98	1,95	-		1,98	1,95	1,95	= (2)
Meta Taxa Selic (% a.a.)	9,50	-	-		9,00	8,75	8,75	= (2)

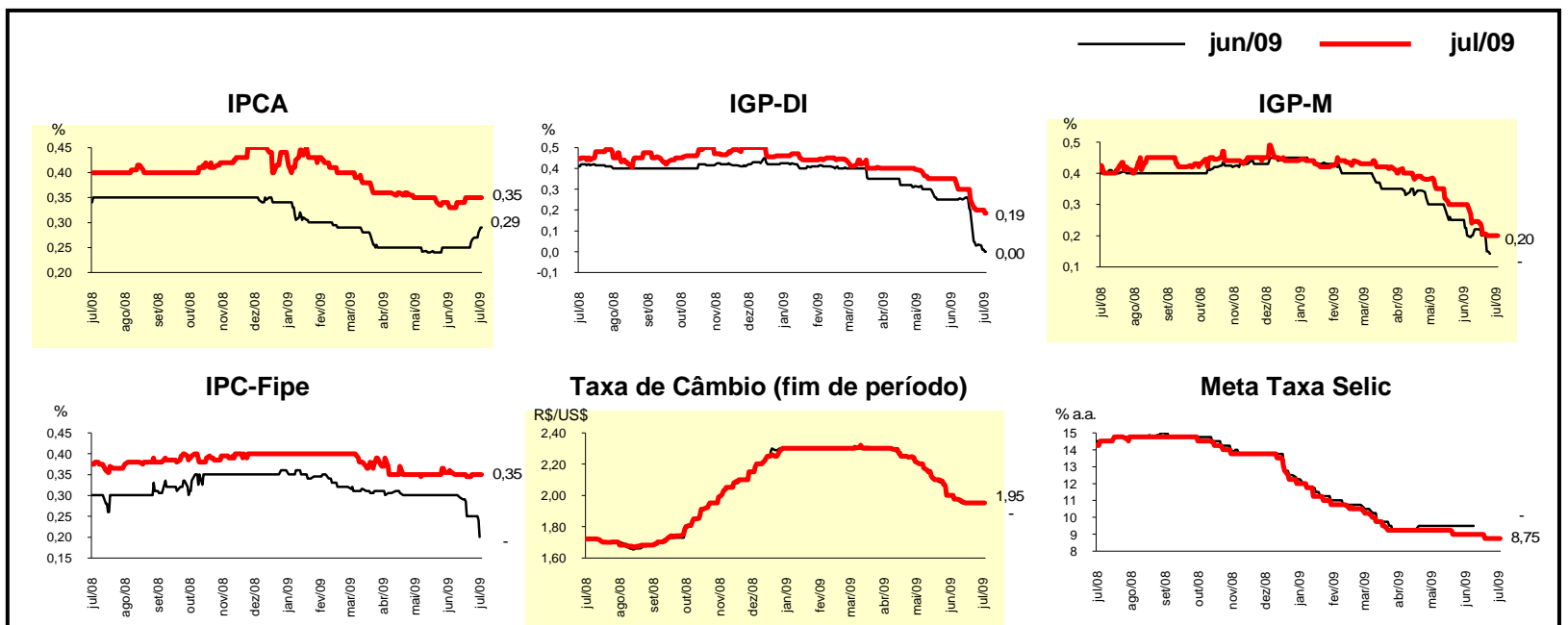

Mediana - Agregado	Expectativas de Mercado							
	2009				2010			
	Há 4 semanas	Há 1 semana	Hoje	Comportamento semanal*	Há 4 semanas	Há 1 semana	Hoje	Comportamento semanal*
IPCA (%)	4,33	4,40	4,42	▲ (1)	4,30	4,32	4,33	▲ (2)
IGP-DI (%)	1,80	1,45	1,35	▼ (3)	4,50	4,50	4,50	≡ (58)
IGP-M (%)	1,46	1,20	0,89	▼ (9)	4,50	4,50	4,50	≡ (2)
IPC-Fipe (%)	4,29	4,25	4,13	▼ (1)	4,50	4,50	4,50	≡ (48)
Taxa de câmbio - fim de período (R\$/US\$)	2,00	2,00	1,99	▼ (1)	2,10	2,00	2,00	≡ (2)
Taxa de câmbio - média do período (R\$/US\$)	2,10	2,08	2,08	≡ (2)	2,10	2,04	2,04	≡ (2)
Meta Taxa Selic - fim de período (% a.a.)	9,00	8,75	8,75	≡ (2)	9,15	9,25	9,25	≡ (2)
Meta Taxa Selic - média do período (% a.a.)	9,95	9,81	9,81	≡ (1)	9,19	9,00	9,00	≡ (1)
Dívida Líquida do Setor Público (% do PIB)	39,00	39,95	40,40	▲ (4)	38,40	38,40	39,19	▲ (1)
PIB (% de crescimento)	-0,71	-0,50	-0,50	≡ (1)	3,50	3,50	3,50	≡ (18)
Produção Industrial (% de crescimento)	-4,78	-5,04	-5,37	▼ (3)	4,00	4,05	4,03	▼ (2)
Conta Corrente (US\$ bilhões)	-17,00	-16,20	-16,00	▲ (3)	-22,10	-22,00	-22,00	≡ (3)
Balança Comercial (US\$ bilhões)	20,00	21,50	22,00	▲ (3)	15,70	18,00	19,50	▲ (3)
Invest. Estrangeiro Direto (US\$ bilhões)	23,00	25,00	25,00	≡ (1)	25,00	25,50	26,00	▲ (2)
Preços Administrados (%)	4,30	4,30	4,33	▲ (1)	4,00	3,90	3,90	≡ (2)

* comportamento dos indicadores desde o último Relatório de Mercado; os valores entre parênteses expressam o número de semanas em que vem ocorrendo o último comportamento (▲ aumento, ▼ diminuição ou = estabilidade)

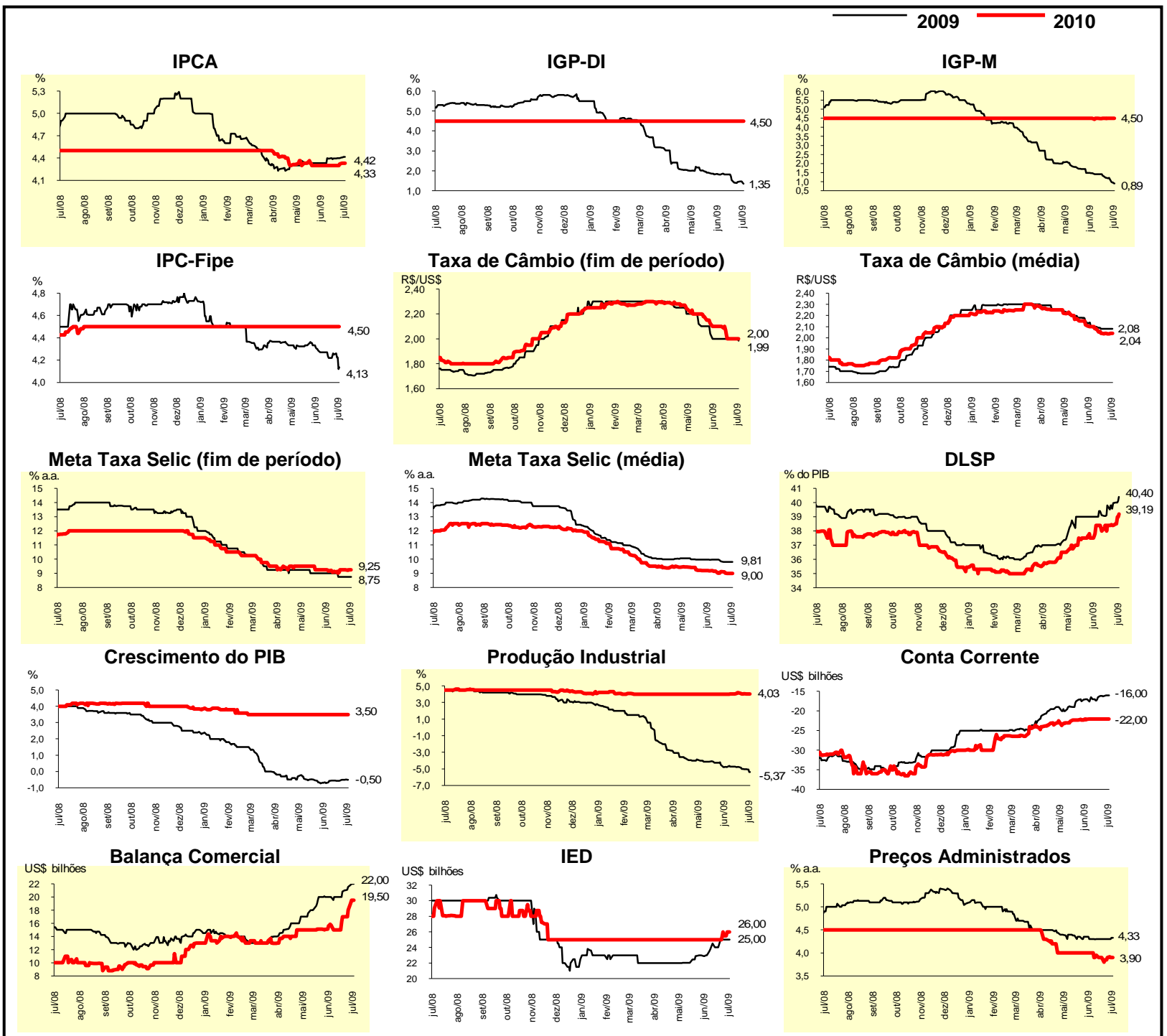

Mediana - Top 5 - Curto Prazo	Expectativas de Mercado							
	jun/09				jul/09			
	Há 4 semanas	Há 1 semana	Hoje	Comportamento semanal*	Há 4 semanas	Há 1 semana	Hoje	Comportamento semanal*
IPCA (%)	0,26	0,29	0,30	▲ (2)	0,45	0,38	0,38	≡ (1)
IGP-DI (%)	0,08	-0,28	-0,28	≡ (1)	0,20	0,20	0,20	≡ (1)
IGP-M (%)	0,35	0,14	-		0,32	0,20	0,20	≡ (3)
Taxa de câmbio - fim de período (R\$/US\$)	1,96	1,96	-		1,97	1,96	1,97	▲ (1)
Meta Taxa Selic (% a.a.)	9,50	-	-		9,00	8,75	8,75	≡ (1)

* comportamento dos indicadores desde o último Relatório de Mercado; os valores entre parênteses expressam o número de semanas em que vem ocorrendo o último comportamento (▲ aumento, ▼ diminuição ou = estabilidade)

CURTO PRAZO

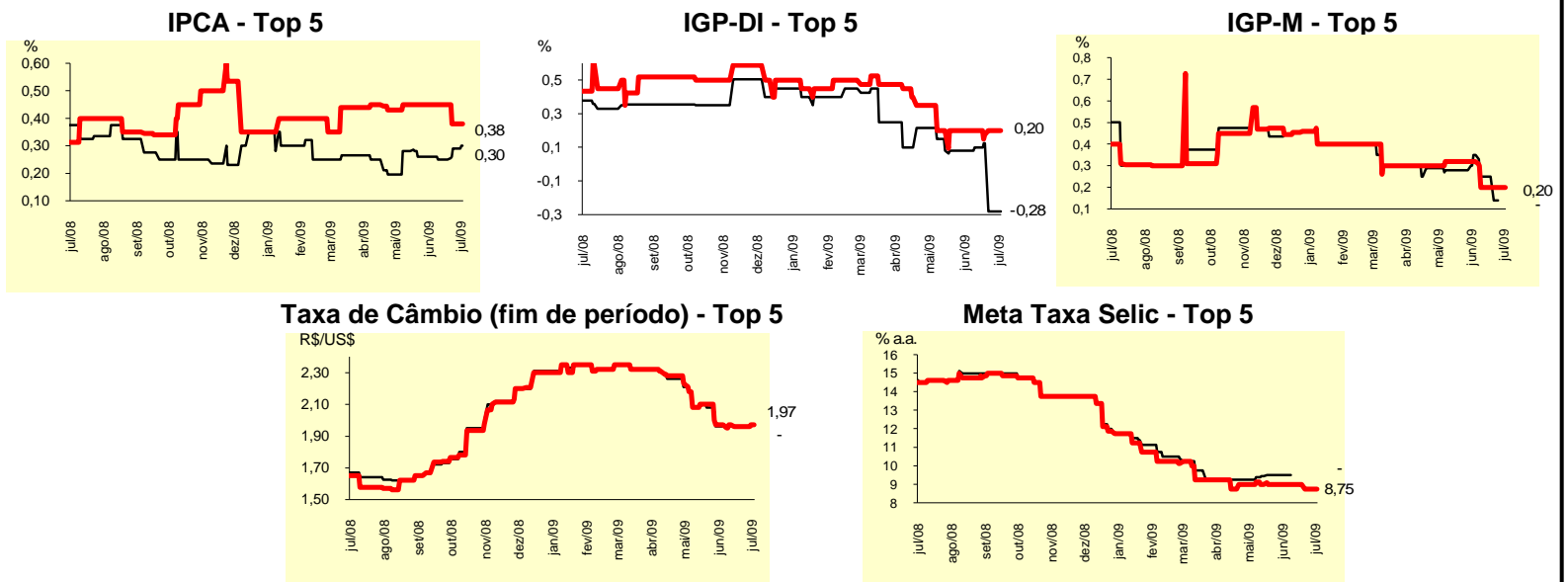

Mediana - Top 5	Expectativas de Mercado							
	2009				2010			
	Há 4 semanas	Há 1 semana	Hoje	Comportamento semanal*	Há 4 semanas	Há 1 semana	Hoje	Comportamento semanal*
Curto Prazo								
IPCA (%)	4,50	4,52	4,53	▲ (1)	4,30	4,10	4,10	≡ (3)
IGP-DI (%)	1,49	1,18	1,18	≡ (1)	4,30	4,50	4,50	≡ (1)
IGP-M (%)	1,33	1,18	0,95	▼ (1)	4,50	4,50	4,50	≡ (25)
Taxa de câmbio - fim de período (R\$/US\$)	2,00	2,00	1,97	▼ (1)	2,07	2,10	2,10	≡ (2)
Meta Taxa Selic - fim de período (% a.a.)	9,00	8,75	8,75	≡ (1)	9,25	9,25	9,25	≡ (6)
Médio Prazo								
IPCA (%)	4,50	4,60	4,60	≡ (2)	4,00	4,20	4,20	≡ (1)
IGP-DI (%)	1,37	1,28	1,28	≡ (1)	4,50	4,25	4,25	≡ (2)
IGP-M (%)	1,23	0,70	0,40	▼ (4)	4,25	4,50	4,50	≡ (1)
Taxa de câmbio - fim de período (R\$/US\$)	2,00	1,98	1,98	≡ (2)	2,10	1,98	1,97	▼ (1)
Meta Taxa Selic - fim de período (% a.a.)	8,75	8,63	8,63	≡ (2)	8,75	8,75	8,75	≡ (4)

* comportamento dos indicadores desde o último Relatório de Mercado; os valores entre parênteses expressam o número de semanas em que vem ocorrendo o último comportamento (▲ aumento, ▼ diminuição ou = estabilidade)

Expectativas de Mercado								
Média - Top 5 - Curto Prazo	jun/09				jul/09			
	Há 4 semanas	Há 1 semana	Hoje	Comportamento semanal*	Há 4 semanas	Há 1 semana	Hoje	Comportamento semanal*
IPCA (%)	0,26	0,28	0,30	▲ (3)	0,41	0,37	0,39	▲ (1)
IGP-DI (%)	0,07	-0,27	-0,27	= (1)	0,12	0,13	0,13	= (1)
IGP-M (%)	0,36	0,14	-		0,36	0,16	0,20	▲ (1)
Taxa de câmbio - fim de período (R\$/US\$)	1,97	1,97	-		1,96	1,96	1,96	= (2)
Meta Taxa Selic (% a.a.)	9,46	-	-		9,09	8,90	8,80	▼ (3)

* comportamento dos indicadores desde o último Relatório de Mercado; os valores entre parênteses expressam o número de semanas em que vem ocorrendo o último comportamento (▲ aumento, ▼ diminuição ou = estabilidade)

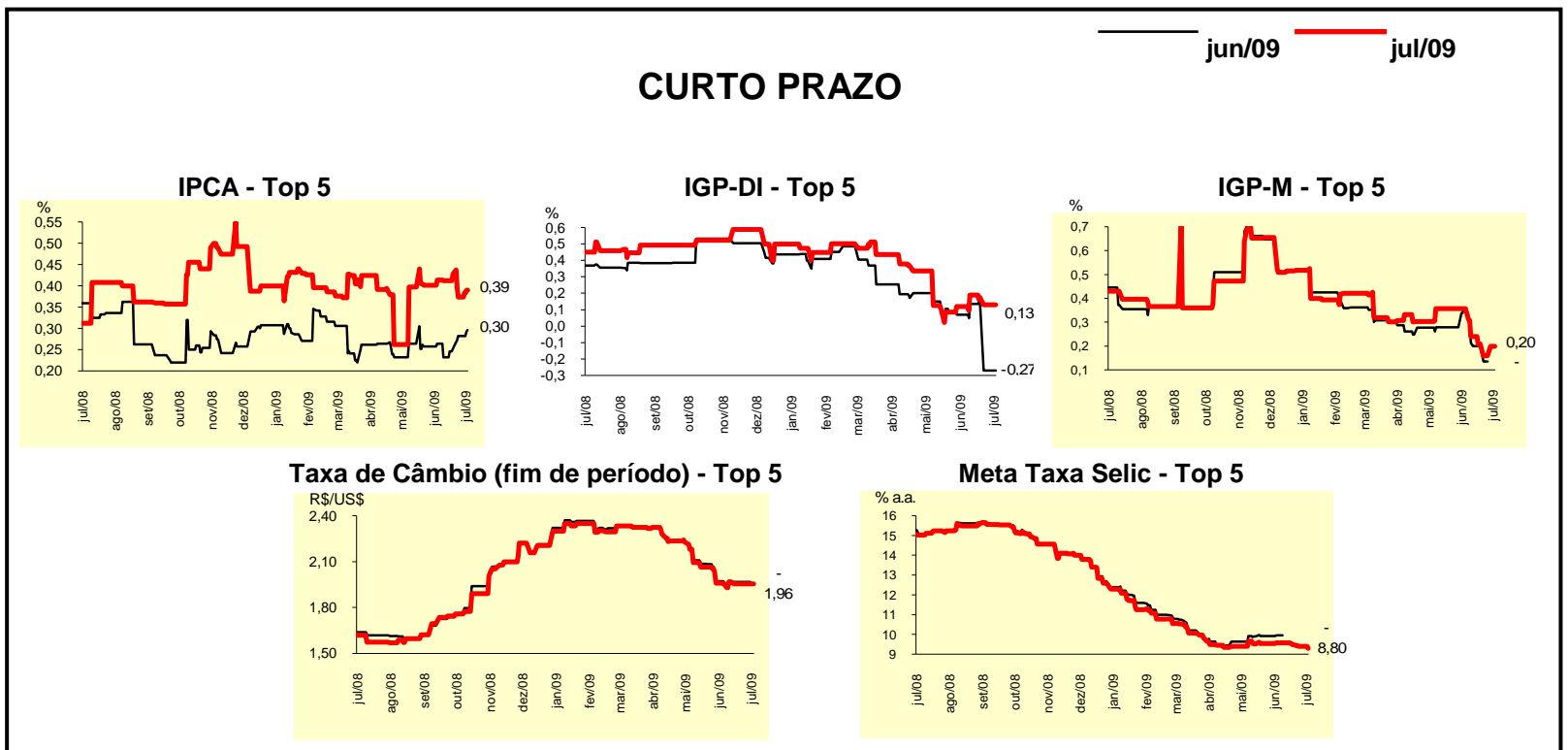

Expectativas de Mercado								
Média - Top 5	2009				2010			
	Há 4 semanas	Há 1 semana	Hoje	Comportamento semanal*	Há 4 semanas	Há 1 semana	Hoje	Comportamento semanal*
Curto Prazo								
IPCA (%)	4,40	4,49	4,53	▲ (1)	4,26	4,12	4,14	▲ (1)
IGP-DI (%)	1,36	0,95	0,95	= (1)	4,50	4,57	4,57	= (1)
IGP-M (%)	1,32	1,10	0,90	▼ (4)	4,60	4,25	4,25	= (3)
Taxa de câmbio - fim de período (R\$/US\$)	1,98	1,99	1,97	▼ (1)	2,03	2,09	2,07	▼ (1)
Meta Taxa Selic - fim de período (% a.a.)	8,94	8,81	8,75	▼ (3)	9,55	9,20	9,55	▲ (1)
Médio Prazo								
IPCA (%)	4,31	4,51	4,59	▲ (2)	4,14	4,20	4,20	= (1)
IGP-DI (%)	1,35	1,32	1,32	= (1)	4,55	4,25	4,25	= (2)
IGP-M (%)	1,38	0,64	0,45	▼ (4)	4,25	4,55	4,55	= (1)
Taxa de câmbio - fim de período (R\$/US\$)	2,03	2,01	2,00	▼ (1)	2,15	2,01	2,01	= (2)
Meta Taxa Selic - fim de período (% a.a.)	8,75	8,69	8,63	▼ (1)	8,95	8,85	9,20	▲ (1)

* comportamento dos indicadores desde o último Relatório de Mercado; os valores entre parênteses expressam o número de semanas em que vem ocorrendo o último comportamento (▲ aumento, ▼ diminuição ou = estabilidade)