

| Expectativas de Mercado | | | | |
|--|--------------|-------------|------|------------------------|
| Inflação nos próximos 12 meses - Suavizada | | | | |
| Mediana - Agregado | Há 4 semanas | Há 1 semana | Hoje | Comportamento semanal* |
| IPCA (%) | 4,03 | 4,05 | 4,08 | ▲ (2) |
| IGP-DI (%) | 4,41 | 4,38 | 4,39 | ▲ (3) |
| IGP-M (%) | 4,38 | 4,37 | 4,23 | ▼ (1) |
| IPC-Fipe (%) | 4,23 | 4,24 | 4,11 | ▼ (1) |

* comportamento dos indicadores desde o último Relatório de Mercado; os valores entre parênteses expressam o número de semanas em que vem ocorrendo o último comportamento (▲ aumento, ▼ diminuição ou = estabilidade)

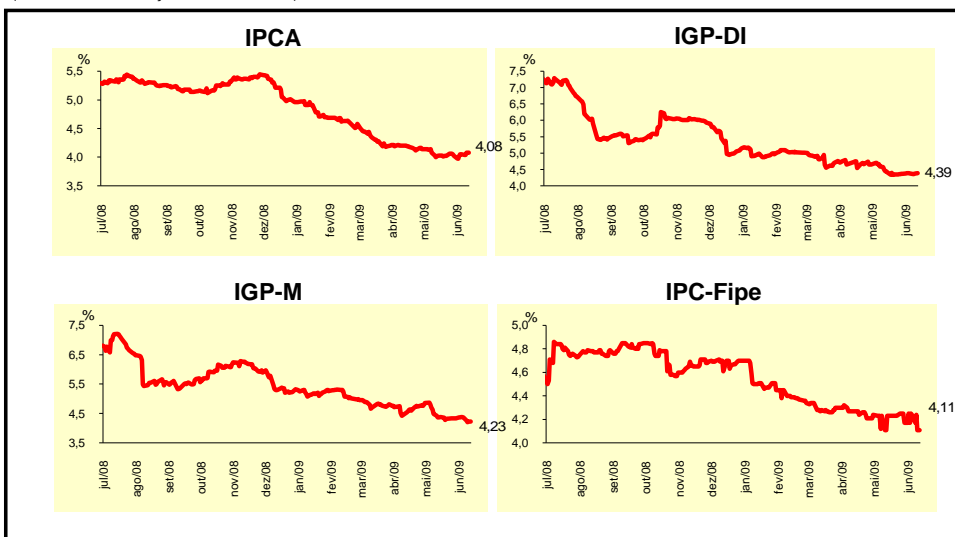

| Mediana - Agregado | jun/09 | | | | jul/09 | | | |
|--|--------------|-------------|------|------------------------|--------------|-------------|------|------------------------|
| | Há 4 semanas | Há 1 semana | Hoje | Comportamento semanal* | Há 4 semanas | Há 1 semana | Hoje | Comportamento semanal* |
| IPCA (%) | 0,24 | 0,25 | 0,25 | = (2) | 0,35 | 0,33 | 0,34 | ▲ (1) |
| IGP-DI (%) | 0,29 | 0,25 | 0,25 | = (3) | 0,35 | 0,35 | 0,30 | ▼ (1) |
| IGP-M (%) | 0,29 | 0,20 | 0,22 | ▲ (1) | 0,32 | 0,30 | 0,25 | ▼ (1) |
| IPC-Fipe (%) | 0,30 | 0,30 | 0,29 | ▼ (1) | 0,35 | 0,35 | 0,35 | = (7) |
| Taxa de câmbio - fim de período (R\$/US\$) | 2,10 | 1,98 | 1,95 | ▼ (7) | 2,12 | 1,98 | 1,96 | ▼ (10) |
| Meta Taxa Selic (% a.a.) | 9,50 | 9,50 | - | | 9,25 | 9,00 | 9,00 | = (3) |

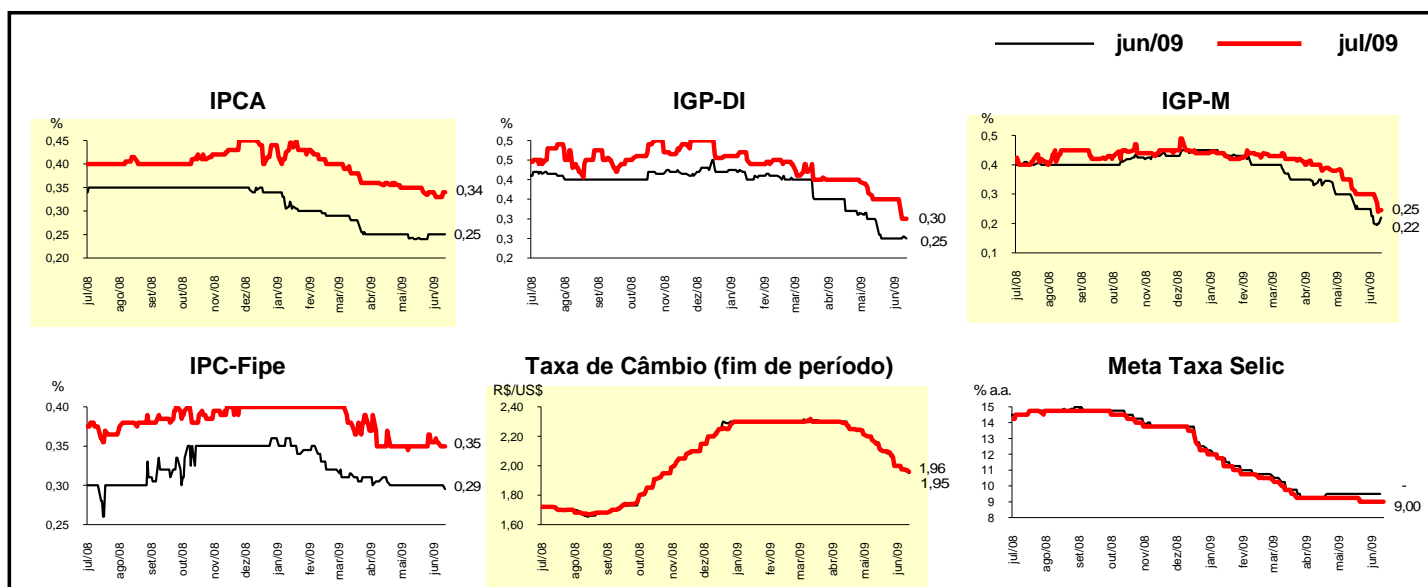

| Mediana - Agregado | Expectativas de Mercado | | | | | | | |
|--|-------------------------|-------------|--------|------------------------|--------------|-------------|--------|------------------------|
| | 2009 | | | | 2010 | | | |
| | Há 4 semanas | Há 1 semana | Hoje | Comportamento semanal* | Há 4 semanas | Há 1 semana | Hoje | Comportamento semanal* |
| IPCA (%) | 4,33 | 4,33 | 4,39 | ▲ (1) | 4,33 | 4,30 | 4,30 | ▬ (3) |
| IGP-DI (%) | 2,03 | 1,80 | 1,82 | ▲ (1) | 4,50 | 4,50 | 4,50 | ▬ (55) |
| IGP-M (%) | 1,81 | 1,46 | 1,41 | ▼ (6) | 4,50 | 4,50 | 4,50 | ▬ (56) |
| IPC-Fipe (%) | 4,32 | 4,29 | 4,27 | ▼ (2) | 4,50 | 4,50 | 4,50 | ▬ (45) |
| Taxa de câmbio - fim de período (R\$/US\$) | 2,12 | 2,00 | 2,00 | ▬ (1) | 2,20 | 2,10 | 2,10 | ▬ (1) |
| Taxa de câmbio - média do período (R\$/US\$) | 2,20 | 2,10 | 2,10 | ▬ (1) | 2,17 | 2,10 | 2,08 | ▼ (5) |
| Meta Taxa Selic - fim de período (% a.a.) | 9,00 | 9,00 | 9,00 | ▬ (4) | 9,50 | 9,15 | 9,14 | ▼ (2) |
| Meta Taxa Selic - média do período (% a.a.) | 10,00 | 9,96 | 9,97 | ▲ (1) | 9,42 | 9,19 | 9,17 | ▼ (5) |
| Dívida Líquida do Setor Público (% do PIB) | 39,00 | 39,00 | 39,10 | ▲ (1) | 37,50 | 38,40 | 38,00 | ▼ (1) |
| PIB (% de crescimento) | -0,49 | -0,71 | -0,55 | ▲ (2) | 3,50 | 3,50 | 3,50 | ▬ (15) |
| Produção Industrial (% de crescimento) | -4,13 | -4,78 | -4,70 | ▲ (1) | 4,00 | 4,00 | 4,03 | ▲ (1) |
| Conta Corrente (US\$ bilhões) | -18,90 | -17,00 | -17,00 | ▬ (1) | -22,65 | -22,10 | -22,00 | ▲ (2) |
| Balança Comercial (US\$ bilhões) | 18,15 | 20,00 | 20,00 | ▬ (3) | 15,00 | 15,70 | 15,00 | ▼ (1) |
| Invest. Estrangeiro Direto (US\$ bilhões) | 22,02 | 23,00 | 24,50 | ▲ (1) | 25,00 | 25,00 | 25,00 | ▬ (29) |
| Preços Administrados (%) | 4,38 | 4,30 | 4,30 | ▬ (1) | 4,00 | 4,00 | 3,95 | ▼ (1) |

* comportamento dos indicadores desde o último Relatório de Mercado; os valores entre parênteses expressam o número de semanas em que vem ocorrendo o último comportamento (▲ aumento, ▼ diminuição ou = estabilidade)

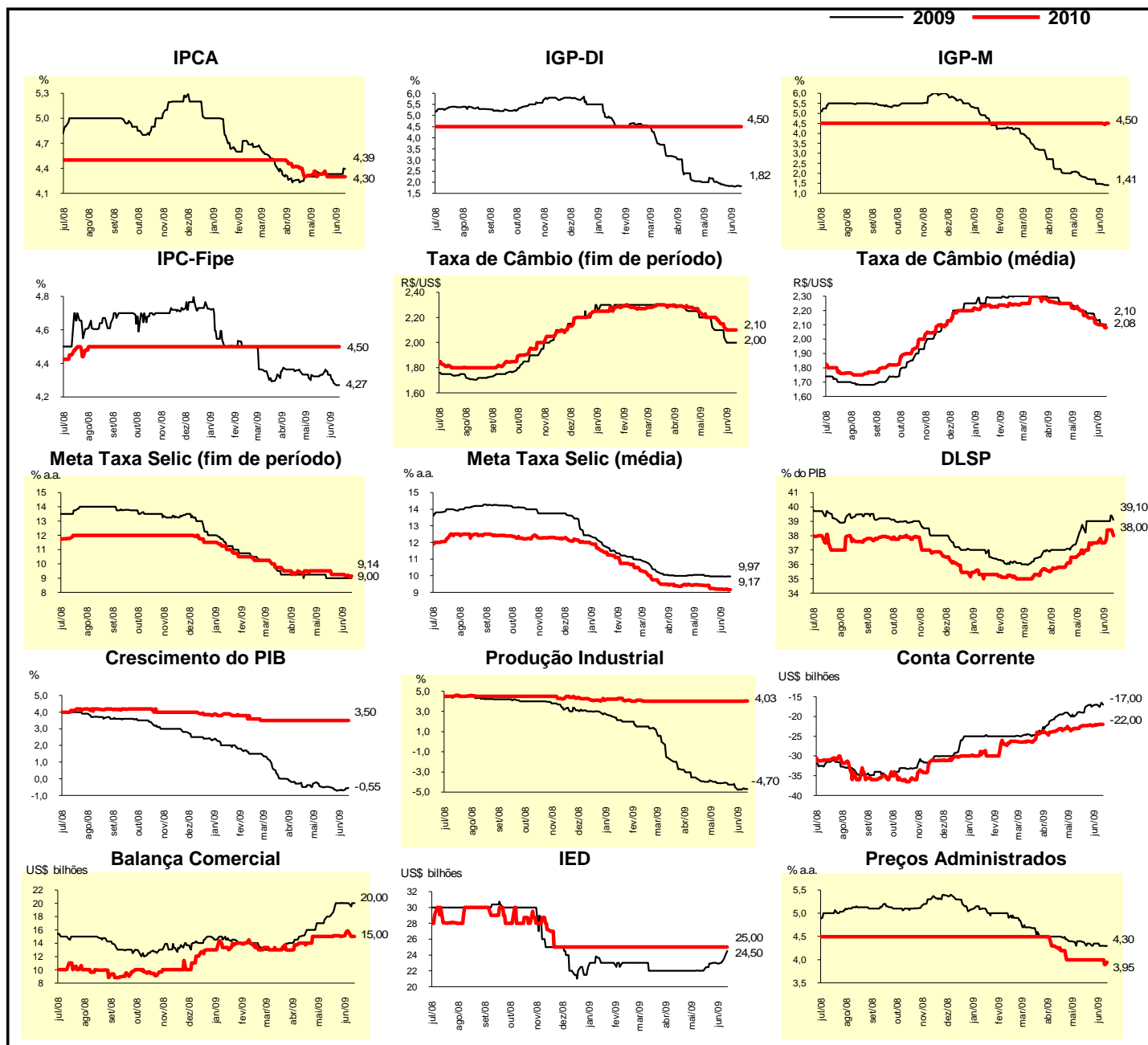

| Expectativas de Mercado | | | | | | | | |
|--|--------------|-------------|------|------------------------|--------------|-------------|------|------------------------|
| Mediana - Top 5 - Curto Prazo | jun/09 | | | | jul/09 | | | |
| | Há 4 semanas | Há 1 semana | Hoje | Comportamento semanal* | Há 4 semanas | Há 1 semana | Hoje | Comportamento semanal* |
| IPCA (%) | 0,28 | 0,26 | 0,25 | ▼ (1) | 0,45 | 0,45 | 0,45 | ≡ (5) |
| IGP-DI (%) | 0,08 | 0,08 | 0,10 | ▲ (1) | 0,20 | 0,20 | 0,20 | ≡ (5) |
| IGP-M (%) | 0,28 | 0,35 | 0,25 | ▼ (1) | 0,32 | 0,32 | 0,20 | ▼ (1) |
| Taxa de câmbio - fim de período (R\$/US\$) | 2,10 | 1,96 | 1,96 | ≡ (2) | 2,10 | 1,97 | 1,97 | ≡ (2) |
| Meta Taxa Selic (% a.a.) | 9,45 | 9,50 | - | | 9,00 | 9,00 | 9,00 | ≡ (4) |

* comportamento dos indicadores desde o último Relatório de Mercado; os valores entre parênteses expressam o número de semanas em que vem ocorrendo o último comportamento (▲ aumento, ▼ diminuição ou = estabilidade)

CURTO PRAZO

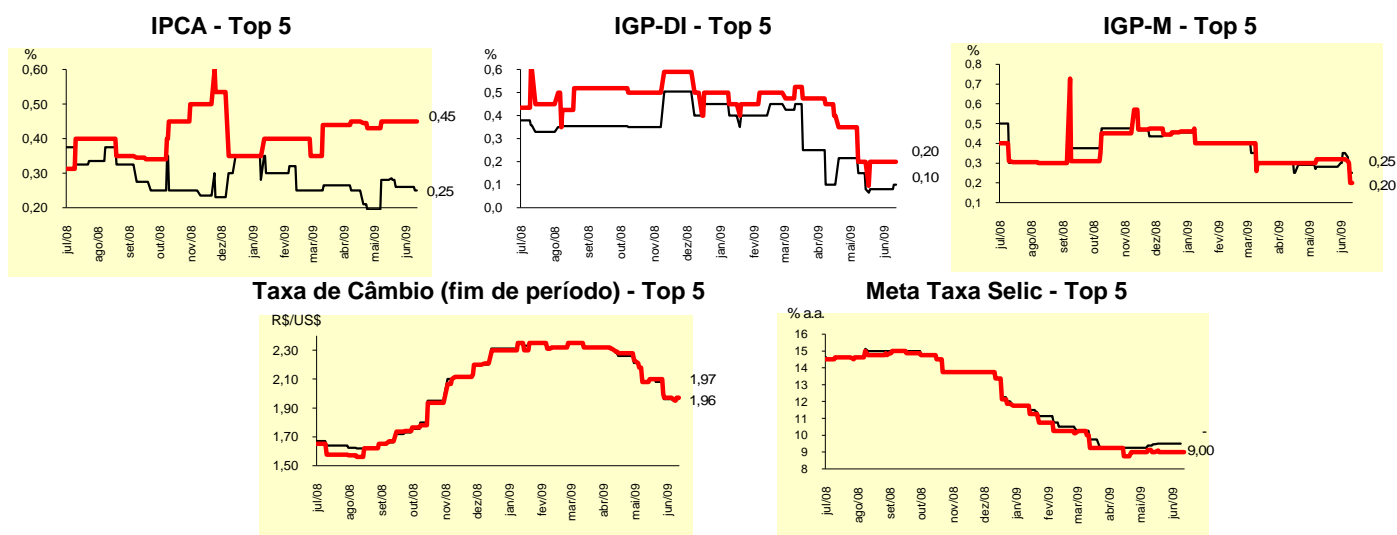

| Expectativas de Mercado | | | | | | | | |
|--|--------------|-------------|------|------------------------|--------------|-------------|------|------------------------|
| Mediana - Top 5 | 2009 | | | | 2010 | | | |
| | Há 4 semanas | Há 1 semana | Hoje | Comportamento semanal* | Há 4 semanas | Há 1 semana | Hoje | Comportamento semanal* |
| Curto Prazo | | | | | | | | |
| IPCA (%) | 4,50 | 4,50 | 4,50 | ≡ (5) | 4,50 | 4,30 | 4,10 | ▼ (1) |
| IGP-DI (%) | 1,85 | 1,49 | 1,81 | ▲ (1) | 4,30 | 4,30 | 4,50 | ▲ (1) |
| IGP-M (%) | 1,28 | 1,33 | 1,18 | ▼ (1) | 4,50 | 4,50 | 4,50 | ≡ (22) |
| Taxa de câmbio - fim de período (R\$/US\$) | 2,00 | 2,00 | 2,00 | ≡ (5) | 2,10 | 2,07 | 2,20 | ▲ (1) |
| Meta Taxa Selic - fim de período (% a.a.) | 9,00 | 9,00 | 9,00 | ≡ (4) | 9,50 | 9,25 | 9,25 | ≡ (3) |
| Médio Prazo | | | | | | | | |
| IPCA (%) | 4,45 | 4,50 | 4,52 | ▲ (1) | 4,00 | 4,00 | 4,00 | ≡ (5) |
| IGP-DI (%) | 1,27 | 1,37 | 1,70 | ▲ (1) | 4,50 | 4,50 | 4,00 | ▼ (1) |
| IGP-M (%) | 1,68 | 1,23 | 1,01 | ▼ (1) | 4,25 | 4,25 | 4,54 | ▲ (1) |
| Taxa de câmbio - fim de período (R\$/US\$) | 2,22 | 2,00 | 2,00 | ≡ (1) | 2,30 | 2,10 | 2,17 | ▲ (1) |
| Meta Taxa Selic - fim de período (% a.a.) | 8,88 | 8,75 | 8,75 | ≡ (1) | 8,75 | 8,75 | 8,75 | ≡ (1) |

* comportamento dos indicadores desde o último Relatório de Mercado; os valores entre parênteses expressam o número de semanas em que vem ocorrendo o último comportamento (▲ aumento, ▼ diminuição ou = estabilidade)

| Expectativas de Mercado | | | | | | | | |
|--|--------------|-------------|------|------------------------|--------------|-------------|------|------------------------|
| Média - Top 5 - Curto Prazo | jun/09 | | | | jul/09 | | | |
| | Há 4 semanas | Há 1 semana | Hoje | Comportamento semanal* | Há 4 semanas | Há 1 semana | Hoje | Comportamento semanal* |
| IPCA (%) | 0,26 | 0,26 | 0,23 | ▼ (1) | 0,40 | 0,41 | 0,41 | = (1) |
| IGP-DI (%) | 0,10 | 0,07 | 0,14 | ▲ (1) | 0,11 | 0,12 | 0,19 | ▲ (1) |
| IGP-M (%) | 0,28 | 0,36 | 0,20 | ▼ (1) | 0,36 | 0,36 | 0,24 | ▼ (1) |
| Taxa de câmbio - fim de período (R\$/US\$) | 2,09 | 1,97 | 1,96 | ▼ (1) | 2,06 | 1,96 | 1,97 | ▲ (1) |
| Meta Taxa Selic (% a.a.) | 9,40 | 9,46 | - | | 9,03 | 9,09 | 9,09 | = (1) |

* comportamento dos indicadores desde o último Relatório de Mercado; os valores entre parênteses expressam o número de semanas em que vem ocorrendo o último comportamento (▲ aumento, ▼ diminuição ou = estabilidade)

CURTO PRAZO

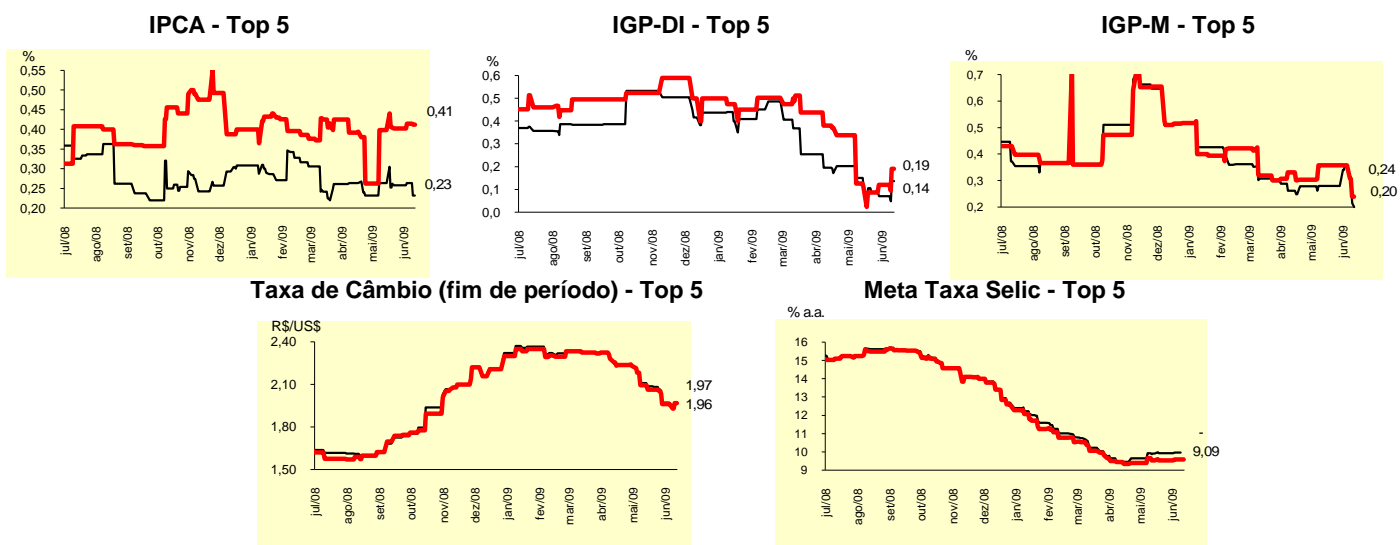

| Expectativas de Mercado | | | | | | | | |
|--|--------------|-------------|------|------------------------|--------------|-------------|------|------------------------|
| Média - Top 5 | 2009 | | | | 2010 | | | |
| | Há 4 semanas | Há 1 semana | Hoje | Comportamento semanal* | Há 4 semanas | Há 1 semana | Hoje | Comportamento semanal* |
| Curto Prazo | | | | | | | | |
| IPCA (%) | 4,32 | 4,40 | 4,46 | ▲ (2) | 4,30 | 4,26 | 4,12 | ▼ (1) |
| IGP-DI (%) | 1,50 | 1,36 | 1,51 | ▲ (1) | 4,51 | 4,50 | 4,58 | ▲ (1) |
| IGP-M (%) | 1,29 | 1,32 | 1,27 | ▼ (1) | 4,80 | 4,60 | 4,25 | ▼ (1) |
| Taxa de câmbio - fim de período (R\$/US\$) | 2,04 | 1,98 | 1,98 | = (2) | 2,02 | 2,03 | 2,16 | ▲ (1) |
| Meta Taxa Selic - fim de período (% a.a.) | 9,00 | 8,94 | 8,94 | = (1) | 9,50 | 9,55 | 9,25 | ▼ (1) |
| Médio Prazo | | | | | | | | |
| IPCA (%) | 4,35 | 4,31 | 4,49 | ▲ (1) | 4,18 | 4,14 | 4,16 | ▲ (1) |
| IGP-DI (%) | 1,34 | 1,35 | 1,66 | ▲ (1) | 4,55 | 4,55 | 4,13 | ▼ (1) |
| IGP-M (%) | 1,73 | 1,38 | 1,18 | ▼ (1) | 4,25 | 4,25 | 4,63 | ▲ (1) |
| Taxa de câmbio - fim de período (R\$/US\$) | 2,17 | 2,03 | 2,04 | ▲ (1) | 2,20 | 2,15 | 2,15 | = (1) |
| Meta Taxa Selic - fim de período (% a.a.) | 9,00 | 8,75 | 8,75 | = (2) | 8,95 | 8,95 | 8,95 | = (1) |

* comportamento dos indicadores desde o último Relatório de Mercado; os valores entre parênteses expressam o número de semanas em que vem ocorrendo o último comportamento (▲ aumento, ▼ diminuição ou = estabilidade)