

Expectativas de Mercado				
Inflação nos próximos 12 meses - Suavizada				
Mediana - Agregado	Há 4 semanas	Há 1 semana	Hoje	Comportamento semanal*
IPCA (%)	4,08	4,02	4,05	▲ (1)
IGP-DI (%)	4,60	4,37	4,38	▲ (2)
IGP-M (%)	4,49	4,34	4,37	▲ (2)
IPC-Fipe (%)	4,23	4,17	4,24	▲ (1)

* comportamento dos indicadores desde o último Relatório de Mercado; os valores entre parênteses expressam o número de semanas em que vem ocorrendo o último comportamento (▲ aumento, ▼ diminuição ou = estabilidade)

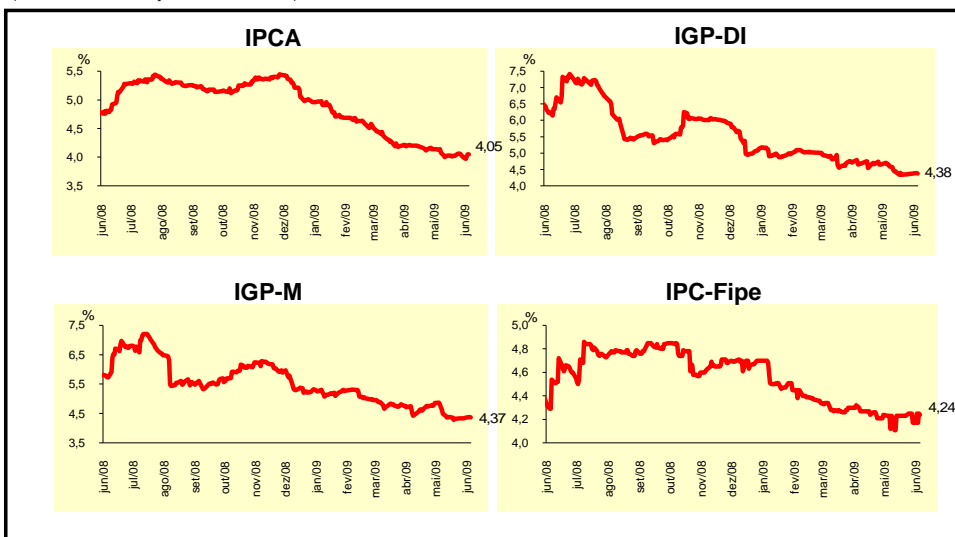

Mediana - Agregado	Expectativas de Mercado							
	mai/09				jun/09			
	Há 4 semanas	Há 1 semana	Hoje	Comportamento semanal*	Há 4 semanas	Há 1 semana	Hoje	Comportamento semanal*
IPCA (%)	0,35	0,38	0,40	▲ (3)	0,24	0,25	0,25	= (1)
IGP-DI (%)	0,20	0,14	0,10	▼ (7)	0,30	0,25	0,25	= (2)
IGP-M (%)	0,20	-	-		0,30	0,25	0,20	▼ (1)
IPC-Fipe (%)	0,31	0,31	-		0,30	0,30	0,30	= (6)
Taxa de câmbio - fim de período (R\$/US\$)	2,17	2,00	-		2,18	2,00	1,98	▼ (6)
Meta Taxa Selic (% a.a.)	-	-	-		9,50	9,50	9,50	= (6)

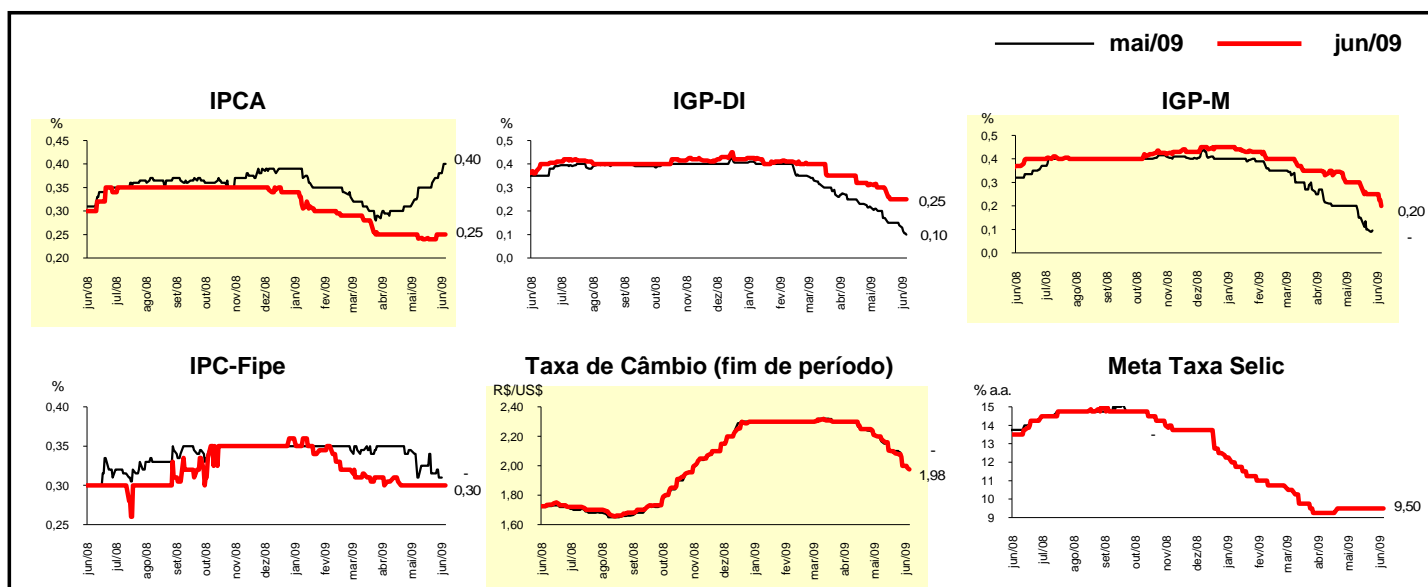

Mediana - Agregado	Expectativas de Mercado							
	2009				2010			
	Há 4 semanas	Há 1 semana	Hoje	Comportamento semanal*	Há 4 semanas	Há 1 semana	Hoje	Comportamento semanal*
IPCA (%)	4,36	4,33	4,33	= (3)	4,30	4,30	4,30	= (2)
IGP-DI (%)	2,17	1,82	1,80	▼ (4)	4,50	4,50	4,50	= (54)
IGP-M (%)	1,92	1,47	1,46	▼ (5)	4,50	4,50	4,50	= (55)
IPC-Fipe (%)	4,33	4,33	4,29	▼ (1)	4,50	4,50	4,50	= (44)
Taxa de câmbio - fim de período (R\$/US\$)	2,20	2,04	2,00	▼ (4)	2,20	2,13	2,10	▼ (3)
Taxa de câmbio - média do período (R\$/US\$)	2,21	2,15	2,10	▼ (6)	2,22	2,12	2,10	▼ (4)
Meta Taxa Selic - fim de período (% a.a.)	9,25	9,00	9,00	= (3)	9,50	9,25	9,15	▼ (1)
Meta Taxa Selic - média do período (% a.a.)	10,06	9,97	9,96	▼ (1)	9,45	9,20	9,19	▼ (4)
Dívida Líquida do Setor Público (% do PIB)	38,60	39,00	39,00	= (3)	36,75	37,50	38,40	▲ (1)
PIB (% de crescimento)	-0,44	-0,73	-0,71	▲ (1)	3,50	3,50	3,50	= (14)
Produção Industrial (% de crescimento)	-4,13	-4,50	-4,78	▼ (3)	4,00	4,00	4,00	= (16)
Conta Corrente (US\$ bilhões)	-20,00	-17,55	-17,00	▲ (1)	-23,00	-22,30	-22,10	▲ (1)
Balança Comercial (US\$ bilhões)	17,50	20,00	20,00	= (2)	15,00	15,05	15,70	▲ (1)
Invest. Estrangeiro Direto (US\$ bilhões)	22,04	23,00	23,00	= (1)	25,00	25,00	25,00	= (28)
Preços Administrados (%)	4,40	4,35	4,30	▼ (1)	4,00	4,00	4,00	= (6)

* comportamento dos indicadores desde o último Relatório de Mercado; os valores entre parênteses expressam o número de semanas em que vem ocorrendo o último comportamento (▲ aumento, ▼ diminuição ou = estabilidade)

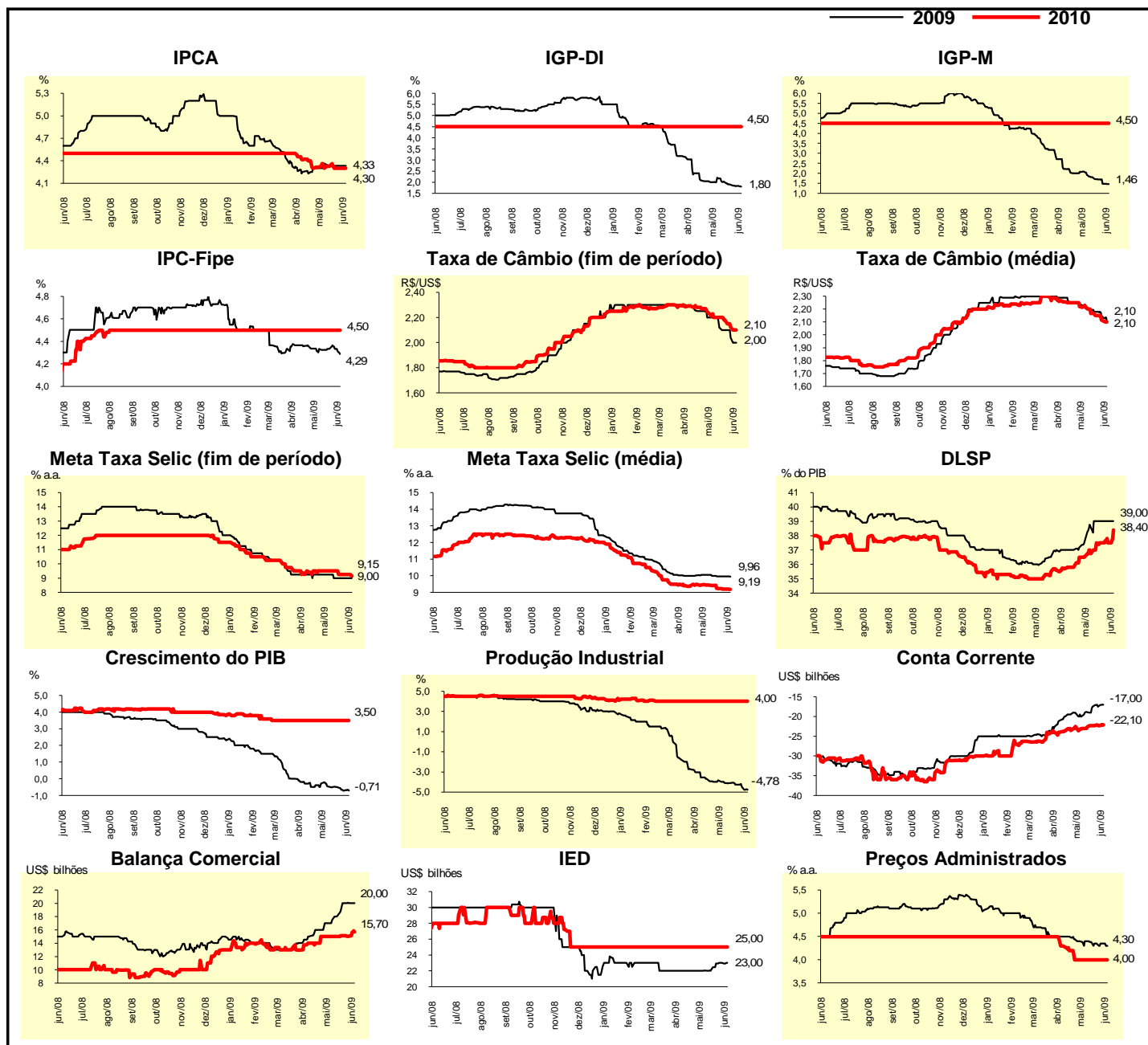

Expectativas de Mercado								
Mediana - Top 5 - Curto Prazo	mai/09				jun/09			
	Há 4 semanas	Há 1 semana	Hoje	Comportamento semanal*	Há 4 semanas	Há 1 semana	Hoje	Comportamento semanal*
IPCA (%)	0,40	0,39	0,39	= (2)	0,28	0,26	0,26	= (2)
IGP-DI (%)	0,22	0,11	0,11	= (2)	0,15	0,08	0,08	= (3)
IGP-M (%)	0,25	-	-		0,28	0,28	0,35	▲ (1)
Taxa de câmbio - fim de período (R\$/US\$)	2,10	1,96	-		2,08	1,96	1,96	= (1)
Meta Taxa Selic (% a.a.)	-	-	-		9,38	9,50	9,50	= (2)

* comportamento dos indicadores desde o último Relatório de Mercado; os valores entre parênteses expressam o número de semanas em que vem ocorrendo o último comportamento (▲ aumento, ▼ diminuição ou = estabilidade)

CURTO PRAZO

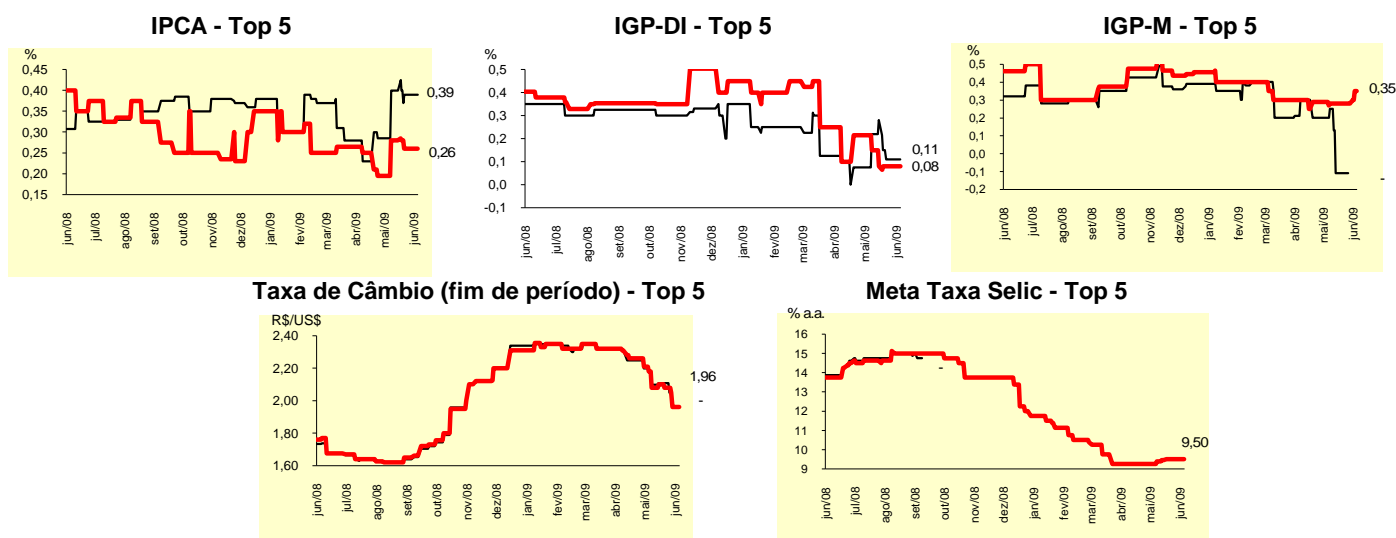

Expectativas de Mercado								
Mediana - Top 5	2009				2010			
	Há 4 semanas	Há 1 semana	Hoje	Comportamento semanal*	Há 4 semanas	Há 1 semana	Hoje	Comportamento semanal*
Curto Prazo								
IPCA (%)	4,50	4,50	4,50	= (4)	4,50	4,30	4,30	= (2)
IGP-DI (%)	1,85	1,49	1,49	= (2)	4,30	4,30	4,30	= (4)
IGP-M (%)	1,33	1,03	1,33	▲ (1)	4,50	4,50	4,50	= (21)
Taxa de câmbio - fim de período (R\$/US\$)	2,00	2,00	2,00	= (4)	2,15	2,07	2,07	= (1)
Meta Taxa Selic - fim de período (% a.a.)	9,13	9,00	9,00	= (3)	9,50	9,25	9,25	= (2)
Médio Prazo								
IPCA (%)	4,40	4,50	4,50	= (1)	4,00	4,00	4,00	= (4)
IGP-DI (%)	1,37	1,37	1,37	= (2)	4,50	4,50	4,50	= (8)
IGP-M (%)	1,91	1,23	1,23	= (1)	4,25	4,25	4,25	= (4)
Taxa de câmbio - fim de período (R\$/US\$)	2,25	2,05	2,00	▼ (4)	2,30	2,20	2,10	▼ (1)
Meta Taxa Selic - fim de período (% a.a.)	9,25	8,50	8,75	▲ (1)	9,00	8,63	8,75	▲ (1)

* comportamento dos indicadores desde o último Relatório de Mercado; os valores entre parênteses expressam o número de semanas em que vem ocorrendo o último comportamento (▲ aumento, ▼ diminuição ou = estabilidade)

Expectativas de Mercado								
Média - Top 5 - Curto Prazo	mai/09				jun/09			
	Há 4 semanas	Há 1 semana	Hoje	Comportamento semanal*	Há 4 semanas	Há 1 semana	Hoje	Comportamento semanal*
IPCA (%)	0,39	0,40	0,41	▲ (1)	0,26	0,26	0,26	≡ (4)
IGP-DI (%)	0,22	0,09	0,09	≡ (2)	0,15	0,07	0,07	≡ (1)
IGP-M (%)	0,20	-	-		0,28	0,28	0,36	▲ (1)
Taxa de câmbio - fim de período (R\$/US\$)	2,12	1,98	-		2,11	1,97	1,97	≡ (1)
Meta Taxa Selic (% a.a.)	-	-	-		9,42	9,43	9,46	▲ (1)

* comportamento dos indicadores desde o último Relatório de Mercado; os valores entre parênteses expressam o número de semanas em que vem ocorrendo o último comportamento (▲ aumento, ▼ diminuição ou = estabilidade)

CURTO PRAZO

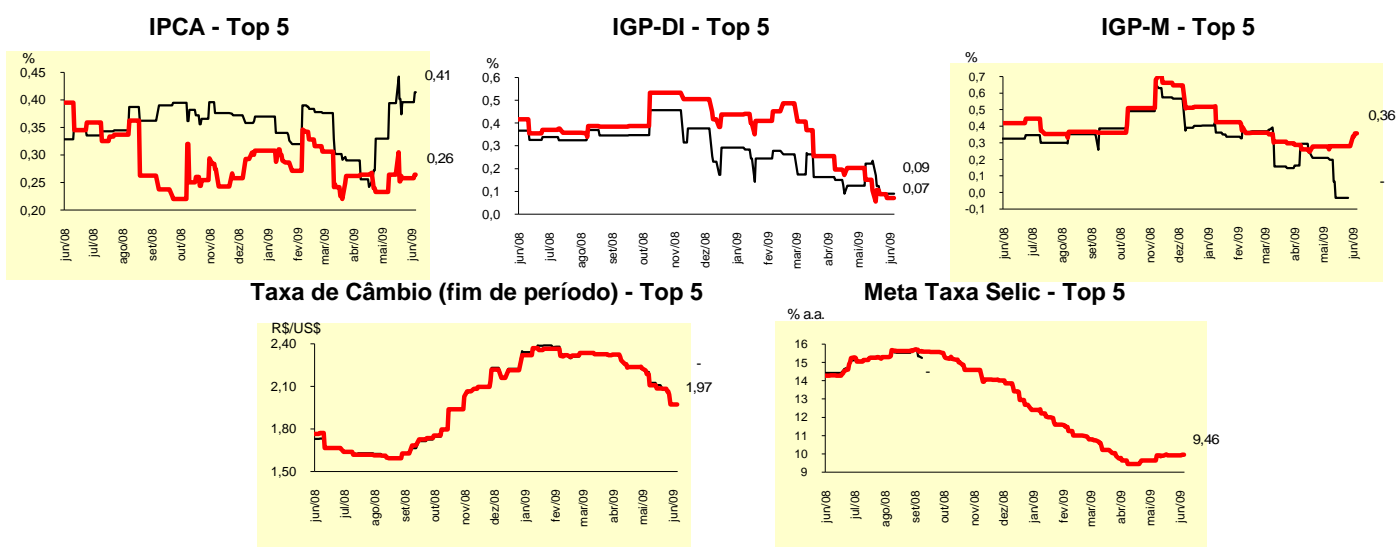

Expectativas de Mercado								
Média - Top 5	2009				2010			
	Há 4 semanas	Há 1 semana	Hoje	Comportamento semanal*	Há 4 semanas	Há 1 semana	Hoje	Comportamento semanal*
Curto Prazo								
IPCA (%)	4,32	4,28	4,40	▲ (1)	4,30	4,26	4,26	≡ (2)
IGP-DI (%)	1,56	1,36	1,36	≡ (1)	4,51	4,50	4,50	≡ (2)
IGP-M (%)	1,52	1,25	1,32	▲ (1)	4,80	4,60	4,60	≡ (2)
Taxa de câmbio - fim de período (R\$/US\$)	2,11	1,98	1,98	≡ (1)	2,11	2,03	2,03	≡ (1)
Meta Taxa Selic - fim de período (% a.a.)	9,17	9,00	8,94	▼ (1)	9,50	9,55	9,55	≡ (2)
Médio Prazo								
IPCA (%)	4,35	4,33	4,31	▼ (1)	4,08	4,14	4,14	≡ (2)
IGP-DI (%)	1,39	1,35	1,35	≡ (2)	4,55	4,55	4,55	≡ (4)
IGP-M (%)	1,84	1,35	1,38	▲ (1)	4,25	4,25	4,25	≡ (4)
Taxa de câmbio - fim de período (R\$/US\$)	2,20	2,10	2,03	▼ (4)	2,20	2,21	2,15	▼ (1)
Meta Taxa Selic - fim de período (% a.a.)	9,15	8,75	8,75	≡ (1)	9,05	8,75	8,95	▲ (1)

* comportamento dos indicadores desde o último Relatório de Mercado; os valores entre parênteses expressam o número de semanas em que vem ocorrendo o último comportamento (▲ aumento, ▼ diminuição ou = estabilidade)