

Expectativas de Mercado				
Inflação nos próximos 12 meses - Suavizada				
Mediana - Agregado	Há 4 semanas	Há 1 semana	Hoje	Comportamento semanal*
IPCA (%)	4,14	4,02	4,02	= (1)
IGP-DI (%)	4,65	4,35	4,37	▲ (1)
IGP-M (%)	4,86	4,32	4,34	▲ (1)
IPC-Fipe (%)	4,24	4,23	4,17	▼ (1)

* comportamento dos indicadores desde o último Relatório de Mercado; os valores entre parênteses expressam o número de semanas em que vem ocorrendo o último comportamento (▲ aumento, ▼ diminuição ou = estabilidade)

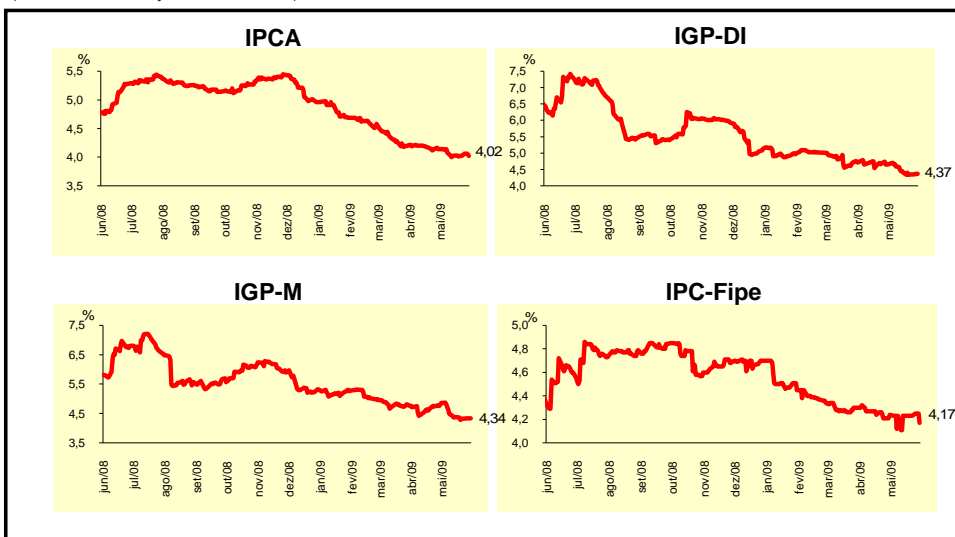

Mediana - Agregado	Expectativas de Mercado							
	mai/09				jun/09			
	Há 4 semanas	Há 1 semana	Hoje	Comportamento semanal*	Há 4 semanas	Há 1 semana	Hoje	Comportamento semanal*
IPCA (%)	0,31	0,36	0,38	▲ (2)	0,25	0,24	0,25	▲ (1)
IGP-DI (%)	0,22	0,15	0,14	▼ (6)	0,31	0,25	0,25	= (1)
IGP-M (%)	0,20	0,10	-		0,30	0,25	0,25	= (1)
IPC-Fipe (%)	0,34	0,31	0,31	= (1)	0,30	0,30	0,30	= (5)
Taxa de câmbio - fim de período (R\$/US\$)	2,21	2,10	2,00	▼ (7)	2,21	2,08	2,00	▼ (5)
Meta Taxa Selic (% a.a.)	-	-	-		9,50	9,50	9,50	= (5)

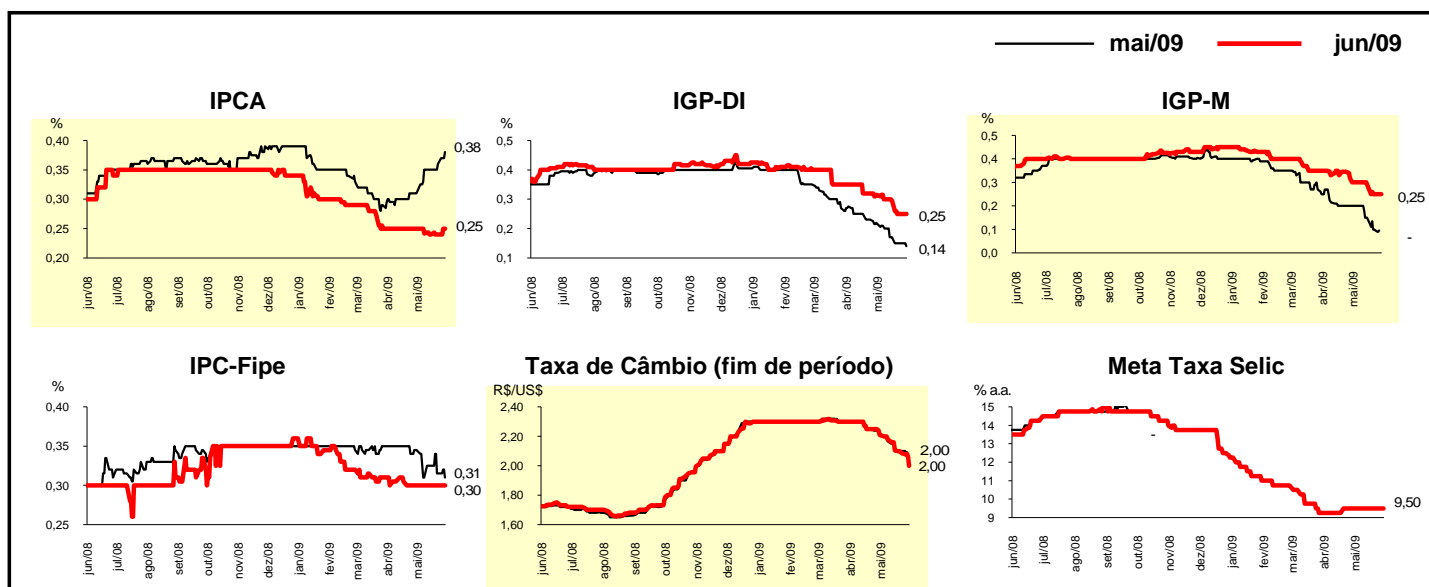

Mediana - Agregado	Expectativas de Mercado							
	2009				2010			
	Há 4 semanas	Há 1 semana	Hoje	Comportamento semanal*	Há 4 semanas	Há 1 semana	Hoje	Comportamento semanal*
IPCA (%)	4,30	4,33	4,33	= (2)	4,32	4,30	4,30	= (1)
IGP-DI (%)	2,01	1,90	1,82	▼ (3)	4,50	4,50	4,50	= (53)
IGP-M (%)	2,07	1,69	1,47	▼ (4)	4,50	4,50	4,50	= (54)
IPC-Fipe (%)	4,33	4,33	4,33	= (1)	4,50	4,50	4,50	= (43)
Taxa de câmbio - fim de período (R\$/US\$)	2,20	2,10	2,04	▼ (3)	2,25	2,18	2,13	▼ (2)
Taxa de câmbio - média do período (R\$/US\$)	2,24	2,18	2,15	▼ (5)	2,22	2,15	2,12	▼ (3)
Meta Taxa Selic - fim de período (% a.a.)	9,25	9,00	9,00	= (2)	9,50	9,25	9,25	= (1)
Meta Taxa Selic - média do período (% a.a.)	10,06	9,97	9,97	= (1)	9,44	9,23	9,20	▼ (3)
Dívida Líquida do Setor Público (% do PIB)	37,45	39,00	39,00	= (2)	36,50	37,50	37,50	= (2)
PIB (% de crescimento)	-0,30	-0,53	-0,73	▼ (4)	3,50	3,50	3,50	= (13)
Produção Industrial (% de crescimento)	-3,84	-4,26	-4,50	▼ (2)	4,00	4,00	4,00	= (15)
Conta Corrente (US\$ bilhões)	-19,00	-17,55	-17,55	= (1)	-22,50	-22,30	-22,30	= (1)
Balança Comercial (US\$ bilhões)	17,00	20,00	20,00	= (1)	15,00	15,10	15,05	▼ (1)
Invest. Estrangeiro Direto (US\$ bilhões)	22,00	22,90	23,00	▲ (2)	25,00	25,00	25,00	= (27)
Preços Administrados (%)	4,40	4,35	4,35	= (1)	4,00	4,00	4,00	= (5)

* comportamento dos indicadores desde o último Relatório de Mercado; os valores entre parênteses expressam o número de semanas em que vem ocorrendo o último comportamento (▲ aumento, ▼ diminuição ou = estabilidade)

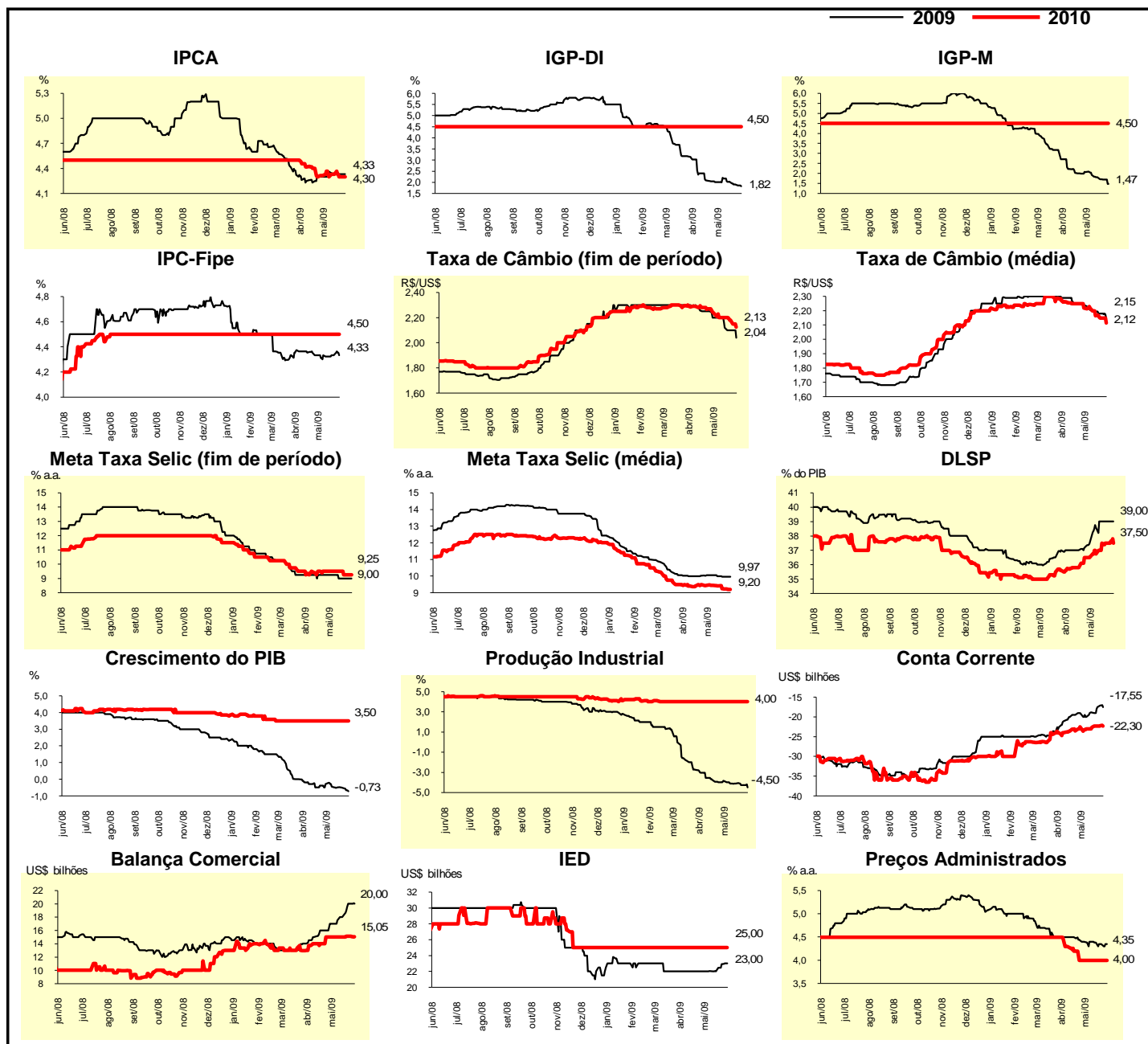

Expectativas de Mercado								
Mediana - Top 5 - Curto Prazo	mai/09				jun/09			
	Há 4 semanas	Há 1 semana	Hoje	Comportamento semanal*	Há 4 semanas	Há 1 semana	Hoje	Comportamento semanal*
IPCA (%)	0,29	0,39	0,39	= (1)	0,19	0,26	0,26	= (1)
IGP-DI (%)	0,08	0,11	0,11	= (1)	0,22	0,08	0,08	= (2)
IGP-M (%)	0,20	-0,11	-		0,29	0,28	0,28	= (3)
Taxa de câmbio - fim de período (R\$/US\$)	2,20	2,11	1,96	▼ (1)	2,21	2,08	1,96	▼ (2)
Meta Taxa Selic (% a.a.)	-	-	-		9,25	9,50	9,50	= (1)

* comportamento dos indicadores desde o último Relatório de Mercado; os valores entre parênteses expressam o número de semanas em que vem ocorrendo o último comportamento (▲ aumento, ▼ diminuição ou = estabilidade)

CURTO PRAZO

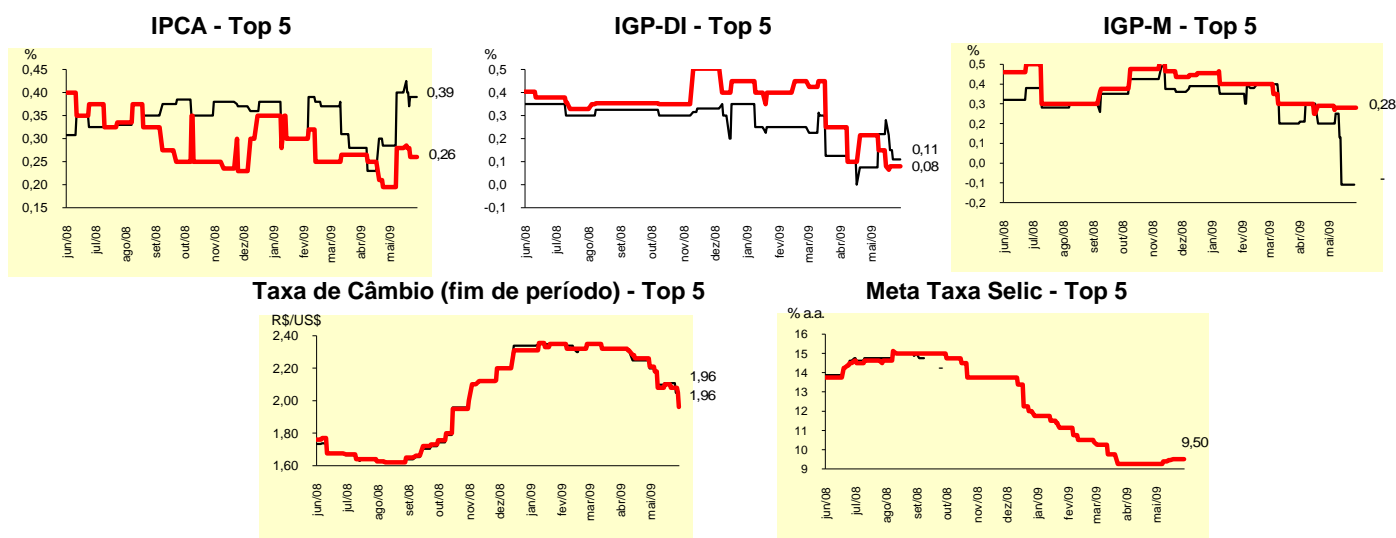

Expectativas de Mercado								
Mediana - Top 5	2009				2010			
	Há 4 semanas	Há 1 semana	Hoje	Comportamento semanal*	Há 4 semanas	Há 1 semana	Hoje	Comportamento semanal*
Curto Prazo								
IPCA (%)	4,43	4,50	4,50	= (3)	4,50	4,30	4,30	= (1)
IGP-DI (%)	1,83	1,49	1,49	= (1)	5,00	4,30	4,30	= (3)
IGP-M (%)	1,33	1,28	1,03	▼ (1)	4,50	4,50	4,50	= (20)
Taxa de câmbio - fim de período (R\$/US\$)	2,30	2,00	2,00	= (3)	2,30	2,10	2,07	▼ (1)
Meta Taxa Selic - fim de período (% a.a.)	9,00	9,00	9,00	= (2)	8,75	9,25	9,25	= (1)
Médio Prazo								
IPCA (%)	4,41	4,45	4,50	▲ (1)	4,50	4,00	4,00	= (3)
IGP-DI (%)	1,45	1,37	1,37	= (1)	4,50	4,50	4,50	= (7)
IGP-M (%)	1,54	1,68	1,23	▼ (1)	4,50	4,25	4,25	= (3)
Taxa de câmbio - fim de período (R\$/US\$)	2,18	2,10	2,05	▼ (3)	2,25	2,20	2,20	= (1)
Meta Taxa Selic - fim de período (% a.a.)	9,00	8,88	8,50	▼ (1)	9,00	8,75	8,63	▼ (1)

* comportamento dos indicadores desde o último Relatório de Mercado; os valores entre parênteses expressam o número de semanas em que vem ocorrendo o último comportamento (▲ aumento, ▼ diminuição ou = estabilidade)

Expectativas de Mercado								
Média - Top 5 - Curto Prazo	mai/09				jun/09			
	Há 4 semanas	Há 1 semana	Hoje	Comportamento semanal*	Há 4 semanas	Há 1 semana	Hoje	Comportamento semanal*
IPCA (%)	0,33	0,40	0,40	= (1)	0,23	0,26	0,26	= (3)
IGP-DI (%)	0,13	0,09	0,09	= (1)	0,20	0,09	0,07	▼ (4)
IGP-M (%)	0,21	-0,03	-		0,28	0,28	0,28	= (5)
Taxa de câmbio - fim de período (R\$/US\$)	2,22	2,08	1,98	▼ (5)	2,23	2,08	1,97	▼ (5)
Meta Taxa Selic (% a.a.)	-	-	-		9,15	9,43	9,43	= (1)

* comportamento dos indicadores desde o último Relatório de Mercado; os valores entre parênteses expressam o número de semanas em que vem ocorrendo o último comportamento (▲ aumento, ▼ diminuição ou = estabilidade)

CURTO PRAZO

— mai/09 — jun/09

IPCA - Top 5

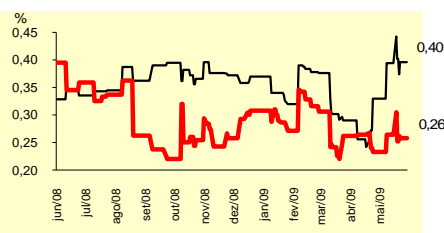

IGP-DI - Top 5

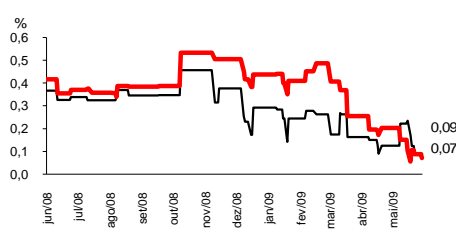

IGP-M - Top 5

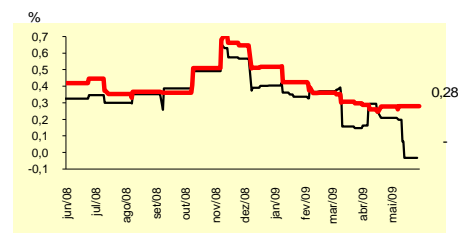

Taxa de Câmbio (fim de período) - Top 5

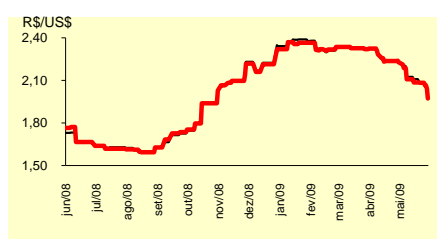

Meta Taxa Selic - Top 5

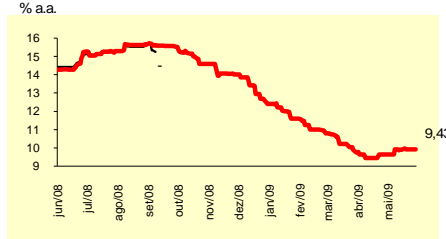

Expectativas de Mercado								
Média - Top 5	2009				2010			
	Há 4 semanas	Há 1 semana	Hoje	Comportamento semanal*	Há 4 semanas	Há 1 semana	Hoje	Comportamento semanal*
Curto Prazo								
IPCA (%)	4,31	4,28	4,28	= (1)	4,48	4,26	4,26	= (1)
IGP-DI (%)	1,85	1,34	1,36	▲ (1)	4,83	4,50	4,50	= (1)
IGP-M (%)	1,33	1,29	1,25	▼ (1)	4,80	4,60	4,60	= (1)
Taxa de câmbio - fim de período (R\$/US\$)	2,21	2,04	1,98	▼ (1)	2,17	2,02	2,03	▲ (1)
Meta Taxa Selic - fim de período (% a.a.)	8,90	9,00	9,00	= (2)	8,90	9,55	9,55	= (1)
Médio Prazo								
IPCA (%)	4,26	4,32	4,33	▲ (1)	4,38	4,14	4,14	= (1)
IGP-DI (%)	1,70	1,35	1,35	= (1)	4,44	4,55	4,55	= (3)
IGP-M (%)	1,58	1,73	1,35	▼ (1)	4,88	4,25	4,25	= (3)
Taxa de câmbio - fim de período (R\$/US\$)	2,18	2,11	2,10	▼ (3)	2,18	2,16	2,21	▲ (1)
Meta Taxa Selic - fim de período (% a.a.)	9,10	9,00	8,75	▼ (1)	9,15	8,95	8,75	▼ (1)

* comportamento dos indicadores desde o último Relatório de Mercado; os valores entre parênteses expressam o número de semanas em que vem ocorrendo o último comportamento (▲ aumento, ▼ diminuição ou = estabilidade)