

Expectativas de Mercado				
Inflação nos próximos 12 meses - Suavizada				
Mediana - Agregado	Há 4 semanas	Há 1 semana	Hoje	Comportamento semanal*
IPCA (%)	4,13	4,03	4,02	▼ (3)
IGP-DI (%)	4,68	4,41	4,35	▼ (4)
IGP-M (%)	4,75	4,38	4,32	▼ (3)
IPC-Fipe (%)	4,21	4,23	4,23	= (2)

* comportamento dos indicadores desde o último Relatório de Mercado; os valores entre parênteses expressam o número de semanas em que vem ocorrendo o último comportamento
(▲ aumento, ▼ diminuição ou = estabilidade)

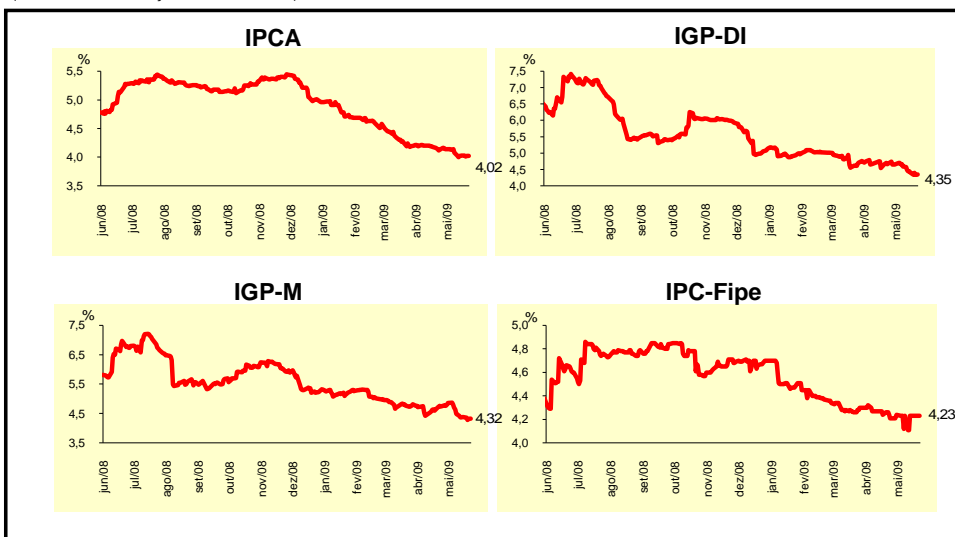

Mediana - Agregado	Expectativas de Mercado							
	mai/09				jun/09			
	Há 4 semanas	Há 1 semana	Hoje	Comportamento semanal*	Há 4 semanas	Há 1 semana	Hoje	Comportamento semanal*
IPCA (%)	0,31	0,35	0,36	▲ (1)	0,25	0,24	0,24	= (2)
IGP-DI (%)	0,23	0,17	0,15	▼ (5)	0,32	0,29	0,25	▼ (4)
IGP-M (%)	0,20	0,15	0,10	▼ (2)	0,34	0,29	0,25	▼ (2)
IPC-Fipe (%)	0,34	0,32	0,31	▼ (1)	0,30	0,30	0,30	= (4)
Taxa de câmbio - fim de período (R\$/US\$)	2,24	2,11	2,10	▼ (6)	2,25	2,10	2,08	▼ (4)
Meta Taxa Selic (% a.a.)	-	-	-		9,50	9,50	9,50	= (4)

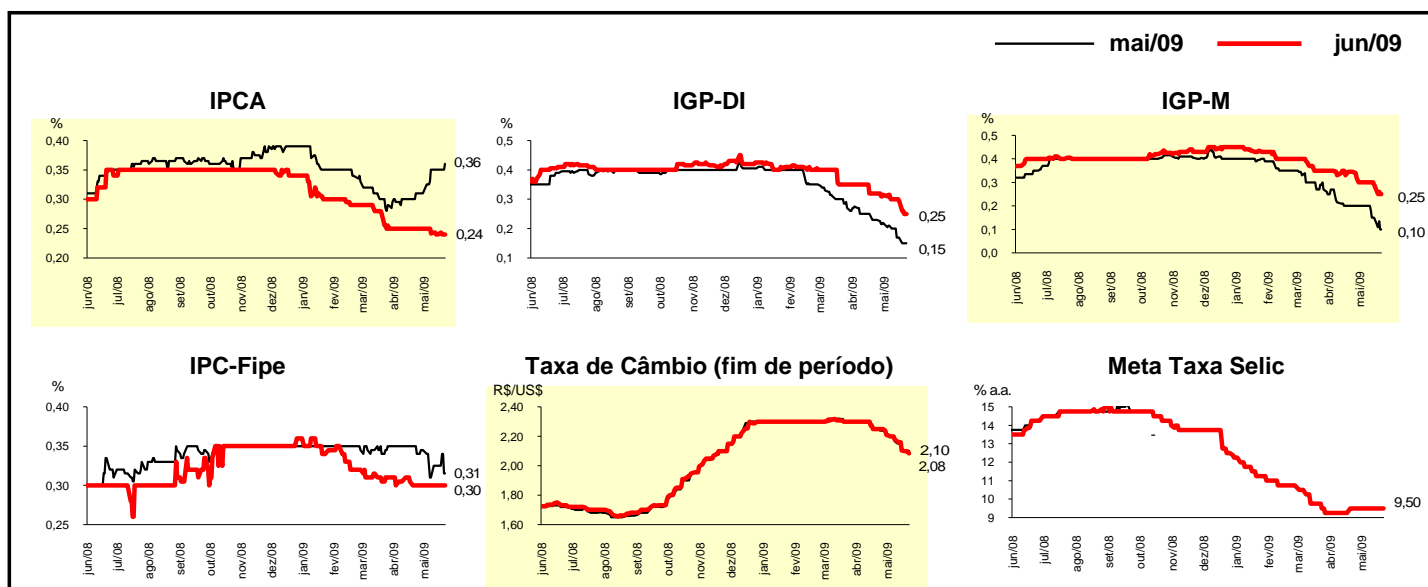

Mediana - Agregado	Expectativas de Mercado							
	2009				2010			
	Há 4 semanas	Há 1 semana	Hoje	Comportamento semanal*	Há 4 semanas	Há 1 semana	Hoje	Comportamento semanal*
IPCA (%)	4,30	4,33	4,33	= (1)	4,30	4,33	4,30	▼ (1)
IGP-DI (%)	2,05	2,03	1,90	▼ (2)	4,50	4,50	4,50	= (52)
IGP-M (%)	1,99	1,81	1,69	▼ (3)	4,50	4,50	4,50	= (53)
IPC-Fipe (%)	4,35	4,32	4,33	▲ (1)	4,50	4,50	4,50	= (42)
Taxa de câmbio - fim de período (R\$/US\$)	2,25	2,12	2,10	▼ (2)	2,27	2,20	2,18	▼ (1)
Taxa de câmbio - média do período (R\$/US\$)	2,25	2,20	2,18	▼ (4)	2,25	2,17	2,15	▼ (2)
Meta Taxa Selic - fim de período (% a.a.)	9,25	9,00	9,00	= (1)	9,50	9,50	9,25	▼ (1)
Meta Taxa Selic - média do período (% a.a.)	10,03	10,00	9,97	▼ (2)	9,50	9,42	9,23	▼ (2)
Dívida Líquida do Setor Público (% do PIB)	37,17	39,00	39,00	= (1)	36,50	37,50	37,50	= (1)
PIB (% de crescimento)	-0,39	-0,49	-0,53	▼ (3)	3,50	3,50	3,50	= (12)
Produção Industrial (% de crescimento)	-4,00	-4,13	-4,26	▼ (1)	4,00	4,00	4,00	= (14)
Conta Corrente (US\$ bilhões)	-19,50	-18,90	-17,55	▲ (2)	-23,55	-22,65	-22,30	▲ (2)
Balança Comercial (US\$ bilhões)	16,00	18,15	20,00	▲ (4)	15,00	15,00	15,10	▲ (1)
Invest. Estrangeiro Direto (US\$ bilhões)	22,00	22,02	22,90	▲ (1)	25,00	25,00	25,00	= (26)
Preços Administrados (%)	4,45	4,38	4,35	▼ (2)	4,00	4,00	4,00	= (4)

* comportamento dos indicadores desde o último Relatório de Mercado; os valores entre parênteses expressam o número de semanas em que vem ocorrendo o último comportamento (▲ aumento, ▼ diminuição ou = estabilidade)

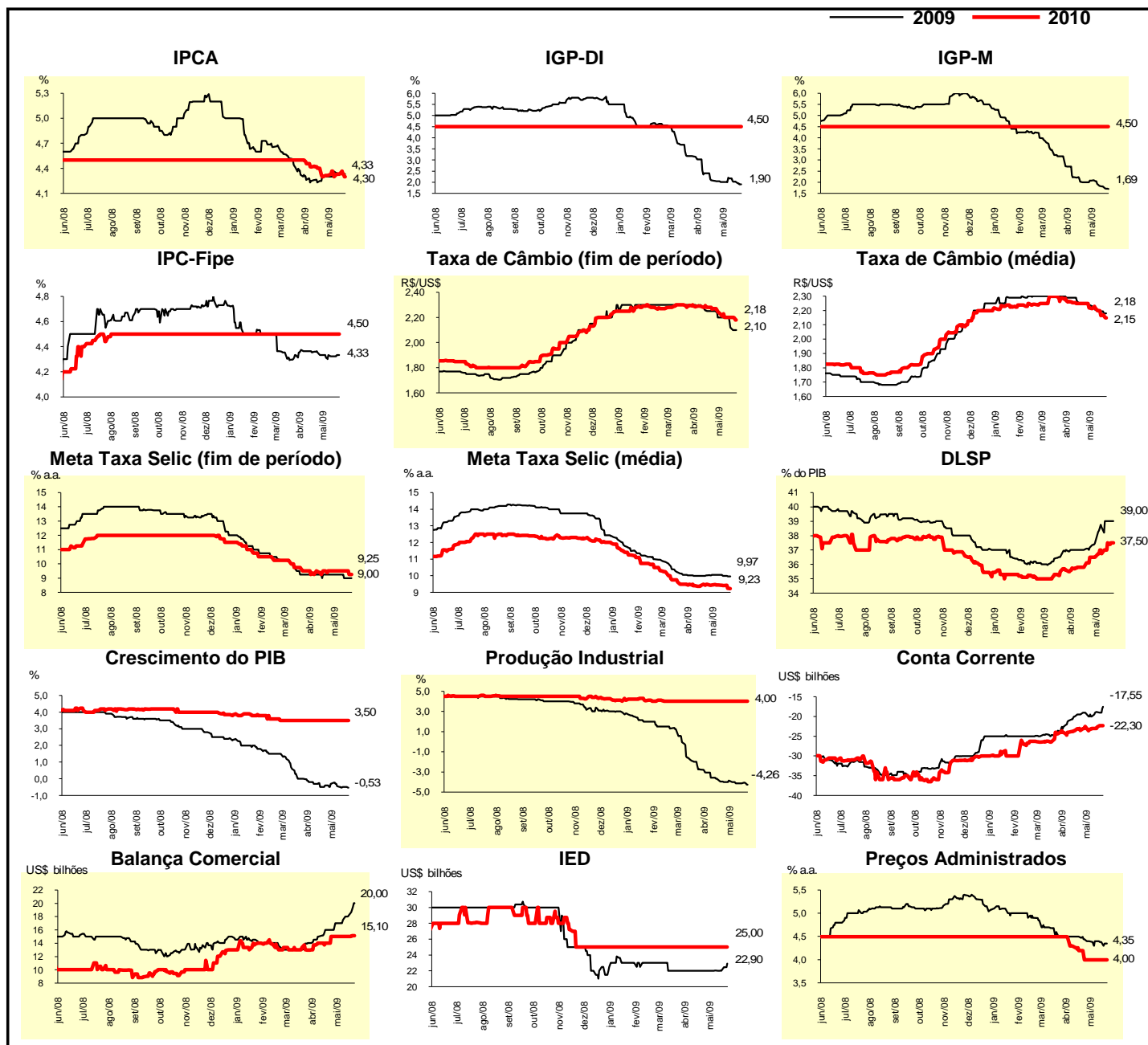

Expectativas de Mercado								
Mediana - Top 5 - Curto Prazo	mai/09				jun/09			
	Há 4 semanas	Há 1 semana	Hoje	Comportamento semanal*	Há 4 semanas	Há 1 semana	Hoje	Comportamento semanal*
IPCA (%)	0,29	0,40	0,39	▼ (1)	0,19	0,28	0,26	▼ (1)
IGP-DI (%)	0,08	0,28	0,11	▼ (1)	0,22	0,08	0,08	= (1)
IGP-M (%)	0,20	-0,11	-0,11	= (1)	0,29	0,28	0,28	= (2)
Taxa de câmbio - fim de período (R\$/US\$)	2,25	2,11	2,11	= (1)	2,26	2,10	2,08	▼ (1)
Meta Taxa Selic (% a.a.)	-	-	-		9,25	9,45	9,50	▲ (3)

* comportamento dos indicadores desde o último Relatório de Mercado; os valores entre parênteses expressam o número de semanas em que vem ocorrendo o último comportamento (▲ aumento, ▼ diminuição ou = estabilidade)

CURTO PRAZO

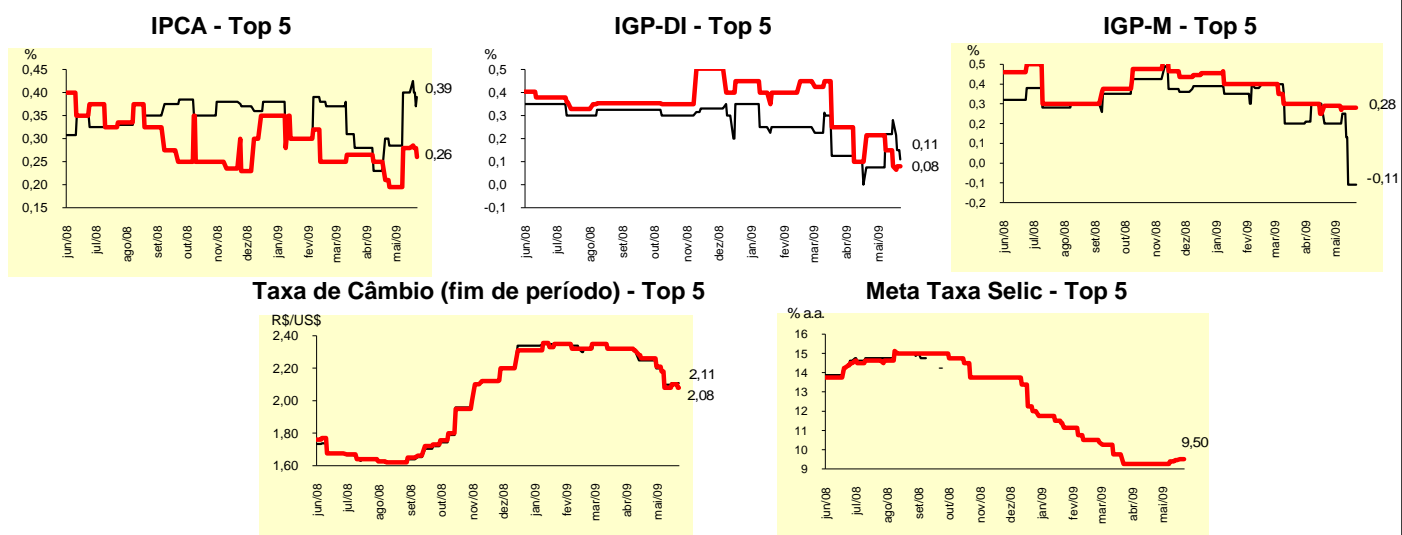

Expectativas de Mercado								
Mediana - Top 5	2009				2010			
	Há 4 semanas	Há 1 semana	Hoje	Comportamento semanal*	Há 4 semanas	Há 1 semana	Hoje	Comportamento semanal*
Curto Prazo								
IPCA (%)	4,43	4,50	4,50	= (2)	4,50	4,50	4,30	▼ (1)
IGP-DI (%)	1,83	1,85	1,49	▼ (1)	5,00	4,30	4,30	= (2)
IGP-M (%)	1,23	1,28	1,28	= (1)	4,50	4,50	4,50	= (19)
Taxa de câmbio - fim de período (R\$/US\$)	2,30	2,00	2,00	= (2)	2,30	2,10	2,10	= (1)
Meta Taxa Selic - fim de período (% a.a.)	9,00	9,00	9,00	= (1)	8,75	9,50	9,25	▼ (1)
Médio Prazo								
IPCA (%)	4,36	4,45	4,45	= (1)	4,50	4,00	4,00	= (2)
IGP-DI (%)	1,45	1,27	1,37	▲ (1)	4,50	4,50	4,50	= (6)
IGP-M (%)	1,76	1,68	1,68	= (1)	4,50	4,25	4,25	= (2)
Taxa de câmbio - fim de período (R\$/US\$)	2,28	2,22	2,10	▼ (2)	2,40	2,30	2,20	▼ (1)
Meta Taxa Selic - fim de período (% a.a.)	9,00	8,88	8,88	= (1)	9,00	8,75	8,75	= (1)

* comportamento dos indicadores desde o último Relatório de Mercado; os valores entre parênteses expressam o número de semanas em que vem ocorrendo o último comportamento (▲ aumento, ▼ diminuição ou = estabilidade)

Expectativas de Mercado								
Média - Top 5 - Curto Prazo	mai/09				jun/09			
	Há 4 semanas	Há 1 semana	Hoje	Comportamento semanal*	Há 4 semanas	Há 1 semana	Hoje	Comportamento semanal*
IPCA (%)	0,33	0,39	0,40	▲ (1)	0,23	0,26	0,26	▬ (2)
IGP-DI (%)	0,13	0,23	0,09	▼ (1)	0,20	0,10	0,09	▼ (3)
IGP-M (%)	0,21	-0,03	-0,03	▬ (1)	0,28	0,28	0,28	▬ (4)
Taxa de câmbio - fim de período (R\$/US\$)	2,23	2,11	2,08	▼ (4)	2,24	2,09	2,08	▼ (4)
Meta Taxa Selic (% a.a.)	-	-	-		9,15	9,40	9,43	▲ (1)

* comportamento dos indicadores desde o último Relatório de Mercado; os valores entre parênteses expressam o número de semanas em que vem ocorrendo o último comportamento (▲ aumento, ▼ diminuição ou = estabilidade)

CURTO PRAZO

— mai/09 — jun/09

IPCA - Top 5

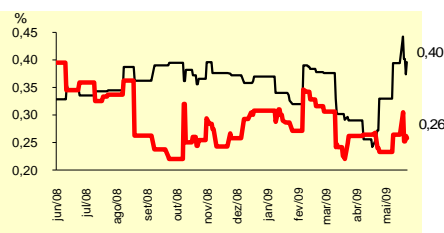

IGP-DI - Top 5

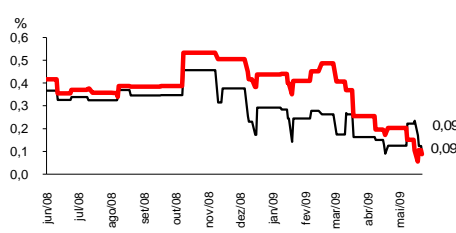

IGP-M - Top 5

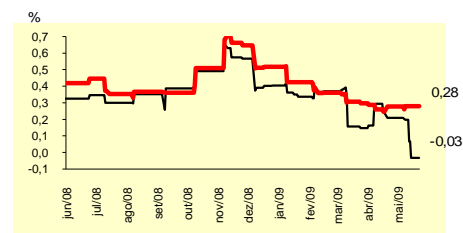

Taxa de Câmbio (fim de período) - Top 5

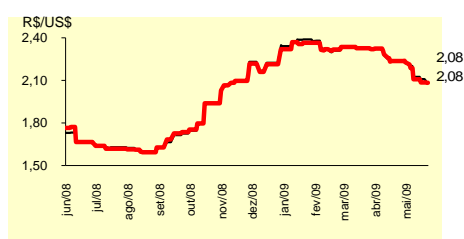

Meta Taxa Selic - Top 5

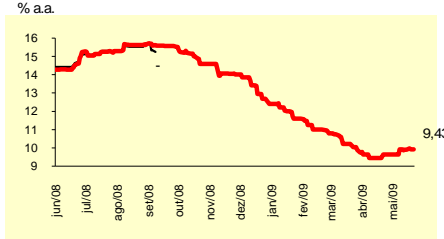

Expectativas de Mercado								
Média - Top 5	2009				2010			
	Há 4 semanas	Há 1 semana	Hoje	Comportamento semanal*	Há 4 semanas	Há 1 semana	Hoje	Comportamento semanal*
Curto Prazo								
IPCA (%)	4,31	4,32	4,28	▼ (1)	4,48	4,30	4,26	▼ (1)
IGP-DI (%)	1,85	1,50	1,34	▼ (3)	4,83	4,51	4,50	▼ (1)
IGP-M (%)	1,21	1,29	1,29	▬ (1)	4,80	4,80	4,60	▼ (1)
Taxa de câmbio - fim de período (R\$/US\$)	2,21	2,04	2,04	▬ (1)	2,18	2,02	2,02	▬ (1)
Meta Taxa Selic - fim de período (% a.a.)	8,90	9,00	9,00	▬ (1)	8,90	9,50	9,55	▲ (1)
Médio Prazo								
IPCA (%)	4,25	4,35	4,32	▼ (1)	4,38	4,18	4,14	▼ (1)
IGP-DI (%)	1,70	1,34	1,35	▲ (1)	4,44	4,55	4,55	▬ (2)
IGP-M (%)	1,66	1,73	1,73	▬ (1)	5,00	4,25	4,25	▬ (2)
Taxa de câmbio - fim de período (R\$/US\$)	2,23	2,17	2,11	▼ (2)	2,25	2,20	2,16	▼ (1)
Meta Taxa Selic - fim de período (% a.a.)	9,10	9,00	9,00	▬ (1)	9,05	8,95	8,95	▬ (1)

* comportamento dos indicadores desde o último Relatório de Mercado; os valores entre parênteses expressam o número de semanas em que vem ocorrendo o último comportamento (▲ aumento, ▼ diminuição ou = estabilidade)