

Expectativas de Mercado				
Inflação nos próximos 12 meses - Suavizada				
Mediana - Agregado	Há 4 semanas	Há 1 semana	Hoje	Comportamento semanal*
IPCA (%)	4,18	4,08	4,03	▼ (2)
IGP-DI (%)	4,55	4,60	4,41	▼ (3)
IGP-M (%)	4,60	4,49	4,38	▼ (2)
IPC-Fipe (%)	4,24	4,23	4,23	= (1)

* comportamento dos indicadores desde o último Relatório de Mercado; os valores entre parênteses expressam o número de semanas em que vem ocorrendo o último comportamento (▲ aumento, ▼ diminuição ou = estabilidade)

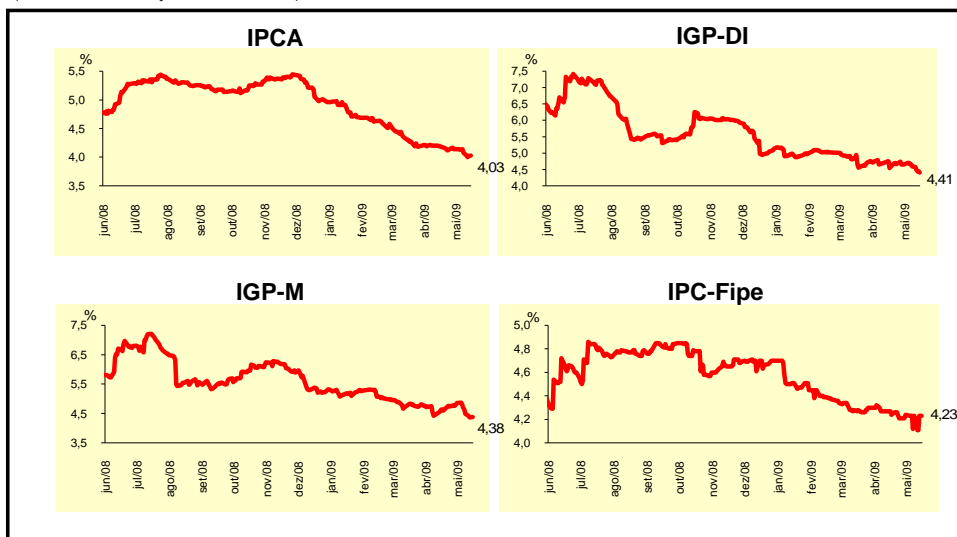

Mediana - Agregado	Expectativas de Mercado							
	mai/09				jun/09			
	Há 4 semanas	Há 1 semana	Hoje	Comportamento semanal*	Há 4 semanas	Há 1 semana	Hoje	Comportamento semanal*
IPCA (%)	0,30	0,35	0,35	= (1)	0,25	0,24	0,24	= (1)
IGP-DI (%)	0,25	0,20	0,17	▼ (4)	0,32	0,30	0,29	▼ (3)
IGP-M (%)	0,20	0,20	0,15	▼ (1)	0,33	0,30	0,29	▼ (1)
IPC-Fipe (%)	0,35	0,31	0,32	▲ (1)	0,31	0,30	0,30	= (3)
Taxa de câmbio - fim de período (R\$/US\$)	2,25	2,17	2,11	▼ (5)	2,25	2,18	2,10	▼ (3)
Meta Taxa Selic (% a.a.)	-	-	-		9,25	9,50	9,50	= (3)

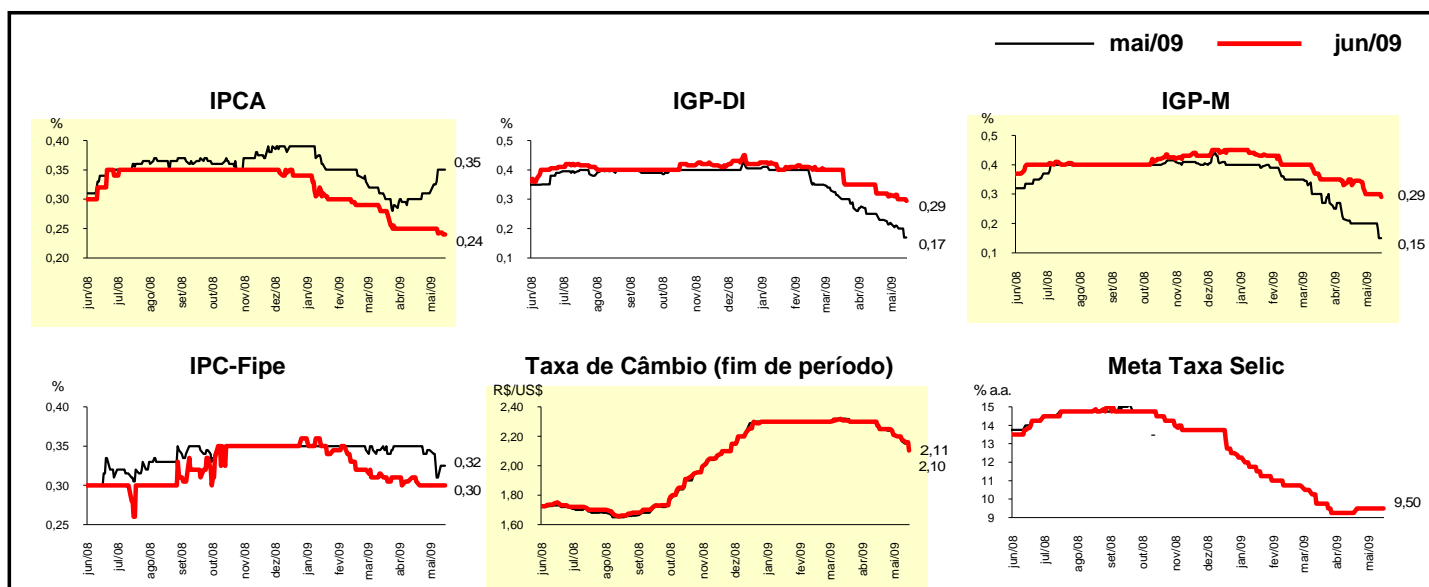

Mediana - Agregado	2009				2010			
	Há 4 semanas	Há 1 semana	Hoje	Comportamento semanal*	Há 4 semanas	Há 1 semana	Hoje	Comportamento semanal*
IPCA (%)	4,23	4,36	4,33	▼ (1)	4,40	4,30	4,33	▲ (1)
IGP-DI (%)	2,09	2,17	2,03	▼ (1)	4,50	4,50	4,50	= (51)
IGP-M (%)	2,02	1,92	1,81	▼ (2)	4,50	4,50	4,50	= (52)
IPC-Fipe (%)	4,35	4,33	4,32	▼ (1)	4,50	4,50	4,50	= (41)
Taxa de câmbio - fim de período (R\$/US\$)	2,25	2,20	2,12	▼ (1)	2,28	2,20	2,20	= (1)
Taxa de câmbio - média do período (R\$/US\$)	2,25	2,21	2,20	▼ (3)	2,25	2,22	2,17	▼ (1)
Meta Taxa Selic - fim de período (% a.a.)	9,25	9,25	9,00	▼ (1)	9,50	9,50	9,50	= (5)
Meta Taxa Selic - média do período (% a.a.)	10,00	10,06	10,00	▼ (1)	9,42	9,45	9,42	▼ (1)
Dívida Líquida do Setor Público (% do PIB)	37,00	38,60	39,00	▲ (4)	35,81	36,75	37,50	▲ (2)
PIB (% de crescimento)	-0,49	-0,44	-0,49	▼ (2)	3,50	3,50	3,50	= (11)
Produção Industrial (% de crescimento)	-3,75	-4,13	-4,13	= (1)	4,00	4,00	4,00	= (13)
Conta Corrente (US\$ bilhões)	-20,00	-20,00	-18,90	▲ (1)	-23,60	-23,00	-22,65	▲ (1)
Balança Comercial (US\$ bilhões)	16,00	17,50	18,15	▲ (3)	14,00	15,00	15,00	= (3)
Invest. Estrangeiro Direto (US\$ bilhões)	22,00	22,04	22,02	▼ (1)	25,00	25,00	25,00	= (25)
Preços Administrados (%)	4,50	4,40	4,38	▼ (1)	4,20	4,00	4,00	= (3)

* comportamento dos indicadores desde o último Relatório de Mercado; os valores entre parênteses expressam o número de semanas em que vem ocorrendo o último comportamento (▲ aumento, ▼ diminuição ou = estabilidade)

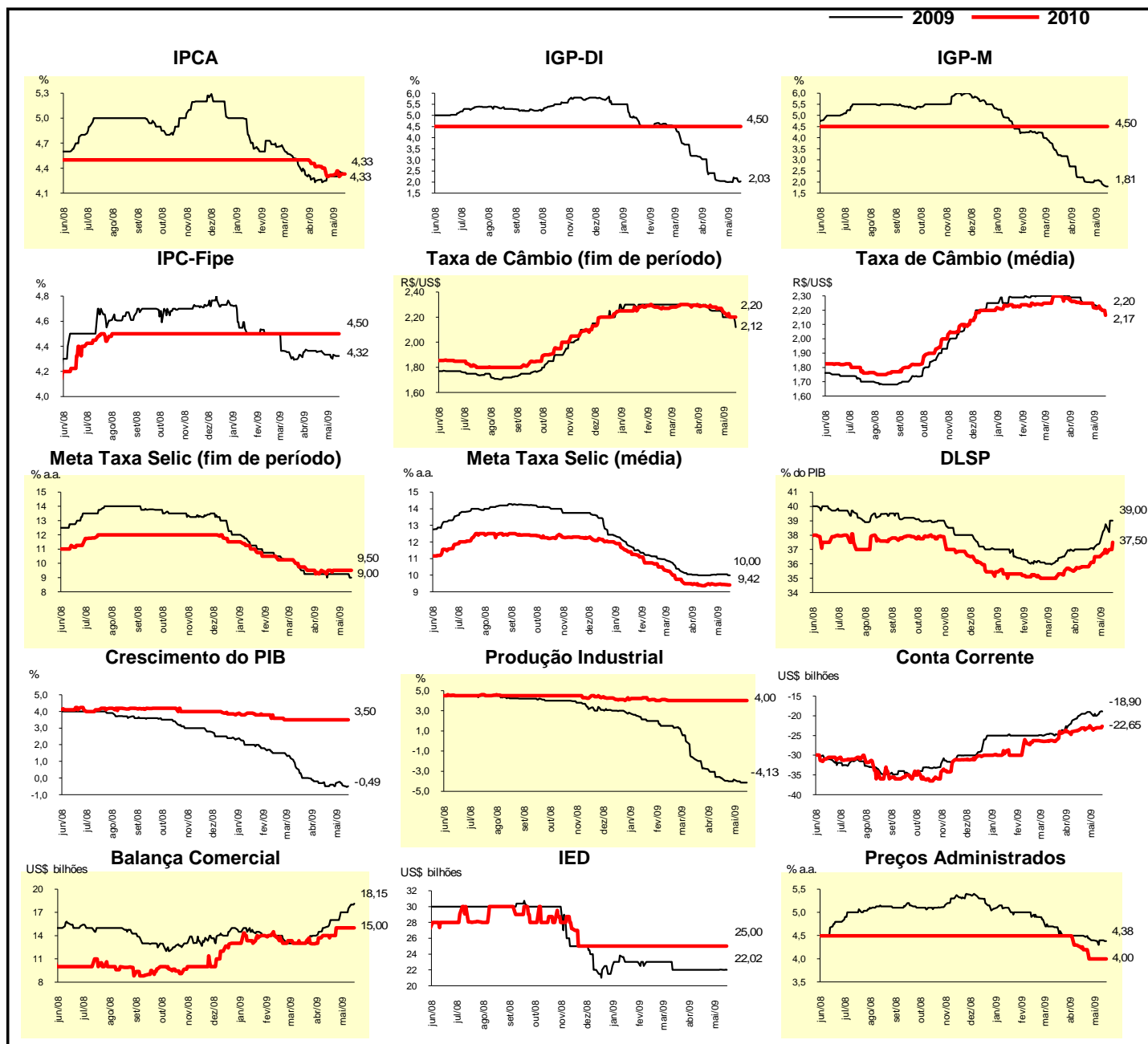

Expectativas de Mercado								
Mediana - Top 5 - Curto Prazo	mai/09				jun/09			
	Há 4 semanas	Há 1 semana	Hoje	Comportamento semanal*	Há 4 semanas	Há 1 semana	Hoje	Comportamento semanal*
IPCA (%)	0,23	0,40	0,40	= (1)	0,25	0,28	0,28	= (1)
IGP-DI (%)	0,00	0,22	0,28	▲ (2)	0,10	0,15	0,08	▼ (2)
IGP-M (%)	0,30	0,25	-0,11	▼ (1)	0,25	0,28	0,28	= (1)
Taxa de câmbio - fim de período (R\$/US\$)	2,25	2,10	2,11	▲ (1)	2,26	2,08	2,10	▲ (1)
Meta Taxa Selic (% a.a.)	-	-	-		9,25	9,38	9,45	▲ (2)

* comportamento dos indicadores desde o último Relatório de Mercado; os valores entre parênteses expressam o número de semanas em que vem ocorrendo o último comportamento (▲ aumento, ▼ diminuição ou = estabilidade)

CURTO PRAZO

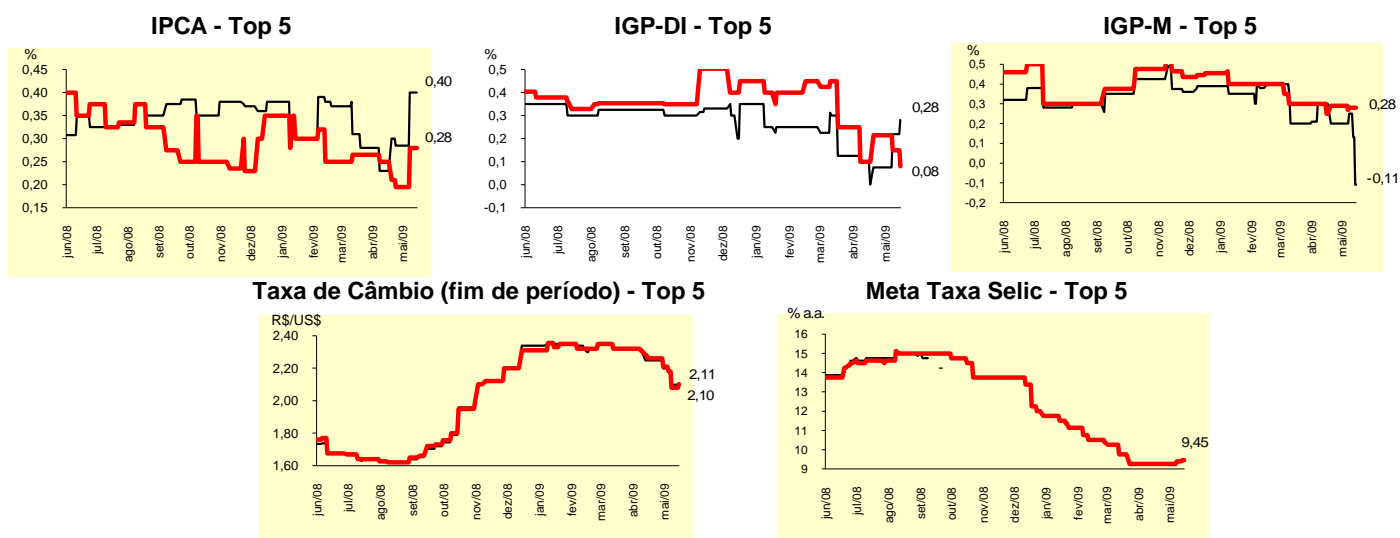

Expectativas de Mercado								
Mediana - Top 5	2009				2010			
	Há 4 semanas	Há 1 semana	Hoje	Comportamento semanal*	Há 4 semanas	Há 1 semana	Hoje	Comportamento semanal*
Curto Prazo								
IPCA (%)	4,27	4,50	4,50	= (1)	4,50	4,50	4,50	= (5)
IGP-DI (%)	1,91	1,85	1,85	= (1)	4,75	4,30	4,30	= (1)
IGP-M (%)	1,10	1,33	1,28	▼ (1)	4,50	4,50	4,50	= (18)
Taxa de câmbio - fim de período (R\$/US\$)	2,30	2,00	2,00	= (1)	2,30	2,15	2,10	▼ (2)
Meta Taxa Selic - fim de período (% a.a.)	8,75	9,13	9,00	▼ (1)	8,75	9,50	9,50	= (1)
Médio Prazo								
IPCA (%)	4,42	4,40	4,45	▲ (1)	4,40	4,00	4,00	= (1)
IGP-DI (%)	1,43	1,37	1,27	▼ (2)	4,50	4,50	4,50	= (5)
IGP-M (%)	1,76	1,91	1,68	▼ (1)	4,50	4,25	4,25	= (1)
Taxa de câmbio - fim de período (R\$/US\$)	2,28	2,25	2,22	▼ (1)	2,40	2,30	2,30	= (1)
Meta Taxa Selic - fim de período (% a.a.)	9,25	9,25	8,88	▼ (1)	9,25	9,00	8,75	▼ (1)

* comportamento dos indicadores desde o último Relatório de Mercado; os valores entre parênteses expressam o número de semanas em que vem ocorrendo o último comportamento (▲ aumento, ▼ diminuição ou = estabilidade)

Expectativas de Mercado								
Média - Top 5 - Curto Prazo	mai/09				jun/09			
	Há 4 semanas	Há 1 semana	Hoje	Comportamento semanal*	Há 4 semanas	Há 1 semana	Hoje	Comportamento semanal*
IPCA (%)	0,24	0,39	0,39	= (1)	0,26	0,26	0,26	= (1)
IGP-DI (%)	0,09	0,22	0,23	▲ (2)	0,17	0,15	0,10	▼ (2)
IGP-M (%)	0,24	0,20	-0,03	▼ (2)	0,25	0,28	0,28	= (3)
Taxa de câmbio - fim de período (R\$/US\$)	2,23	2,12	2,11	▼ (3)	2,24	2,11	2,09	▼ (3)
Meta Taxa Selic (% a.a.)	-	-	-		8,95	9,42	9,40	▼ (1)

* comportamento dos indicadores desde o último Relatório de Mercado; os valores entre parênteses expressam o número de semanas em que vem ocorrendo o último comportamento (▲ aumento, ▼ diminuição ou = estabilidade)

CURTO PRAZO

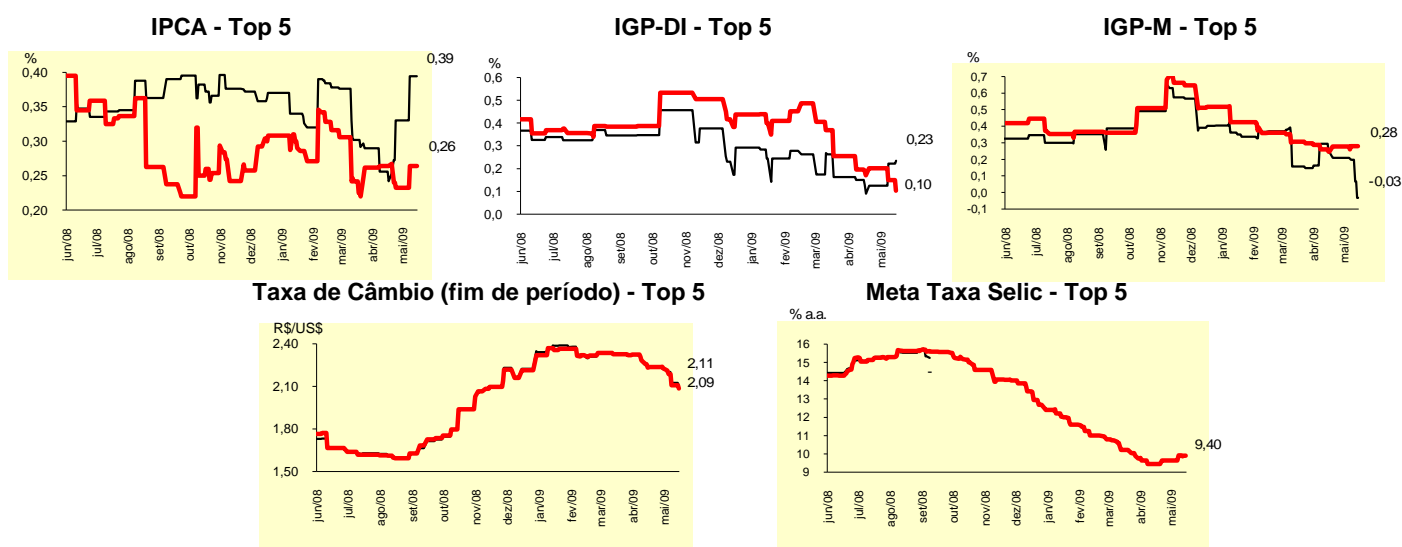

Expectativas de Mercado								
Média - Top 5	2009				2010			
	Há 4 semanas	Há 1 semana	Hoje	Comportamento semanal*	Há 4 semanas	Há 1 semana	Hoje	Comportamento semanal*
Curto Prazo								
IPCA (%)	4,28	4,32	4,32	= (1)	4,48	4,30	4,30	= (1)
IGP-DI (%)	1,85	1,56	1,50	▼ (2)	4,75	4,51	4,51	= (1)
IGP-M (%)	1,13	1,52	1,29	▼ (1)	4,80	4,80	4,80	= (5)
Taxa de câmbio - fim de período (R\$/US\$)	2,21	2,11	2,04	▼ (2)	2,18	2,11	2,02	▼ (3)
Meta Taxa Selic - fim de período (% a.a.)	8,85	9,17	9,00	▼ (1)	8,90	9,50	9,50	= (1)
Médio Prazo								
IPCA (%)	4,27	4,35	4,35	= (1)	4,36	4,08	4,18	▲ (1)
IGP-DI (%)	1,58	1,39	1,34	▼ (2)	4,44	4,55	4,55	= (1)
IGP-M (%)	1,69	1,84	1,73	▼ (1)	5,00	4,25	4,25	= (1)
Taxa de câmbio - fim de período (R\$/US\$)	2,27	2,20	2,17	▼ (1)	2,25	2,20	2,20	= (1)
Meta Taxa Selic - fim de período (% a.a.)	9,15	9,15	9,00	▼ (1)	9,10	9,05	8,95	▼ (2)

* comportamento dos indicadores desde o último Relatório de Mercado; os valores entre parênteses expressam o número de semanas em que vem ocorrendo o último comportamento (▲ aumento, ▼ diminuição ou = estabilidade)