

Expectativas de Mercado				
Inflação nos próximos 12 meses - Suavizada				
Mediana - Agregado	Há 4 Rel. de Mercado	Último Rel. de Mercado	Hoje	Comportamento semanal*
IPCA (%)	4,19	4,13	4,14	▲ (1)
IGP-DI (%)	4,75	4,68	4,65	▼ (1)
IGP-M (%)	4,73	4,75	4,86	▲ (3)
IPC-Fipe (%)	4,32	4,21	4,24	▲ (1)

* comportamento dos indicadores desde o último Relatório de Mercado; os valores entre parênteses expressam o número de semanas em que vem ocorrendo o último comportamento (▲ aumento, ▼ diminuição ou = estabilidade)

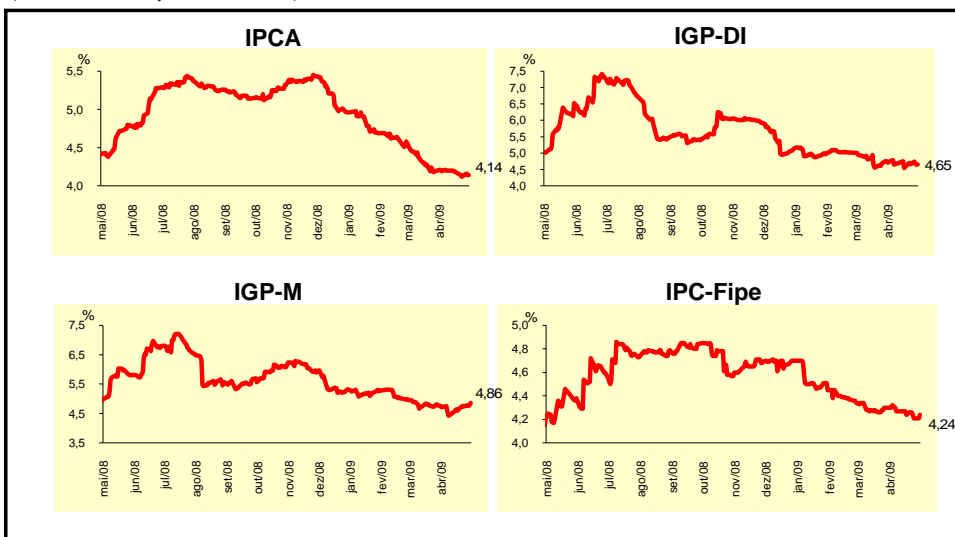

Mediana - Agregado	abr/09				mai/09			
	Há 4 Rel. de Mercado	Último Rel. de Mercado	Hoje	Comportamento semanal*	Há 4 Rel. de Mercado	Último Rel. de Mercado	Hoje	Comportamento semanal*
IPCA (%)	0,33	0,42	0,42	= (1)	0,29	0,31	0,31	= (1)
IGP-DI (%)	0,20	-0,20	-0,14	▲ (1)	0,28	0,23	0,22	▼ (2)
IGP-M (%)	0,20	-0,32	-		0,27	0,20	0,20	= (2)
IPC-Fipe (%)	0,31	0,35	0,37	▲ (4)	0,35	0,34	0,34	= (1)
Taxa de câmbio - fim de período (R\$/US\$)	2,30	2,24	2,20	▼ (3)	2,30	2,24	2,21	▼ (3)
Meta Taxa Selic (% a.a.)	10,25	10,25	-		-	-	-	

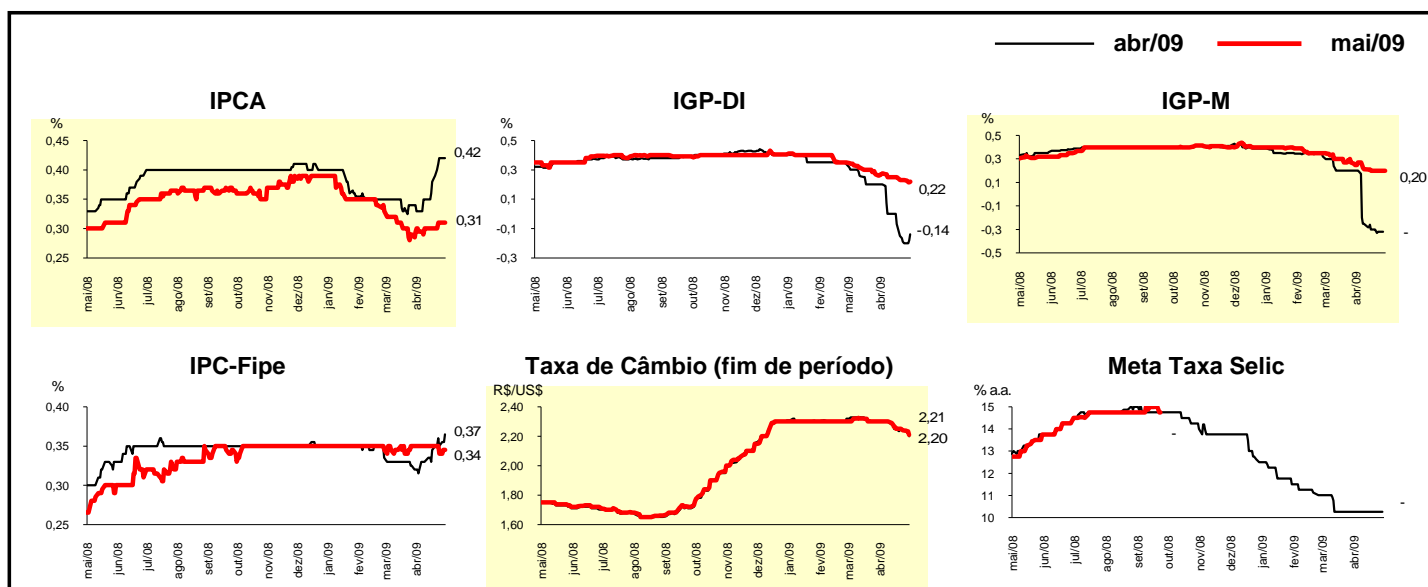

Mediana - Agregado	Expectativas de Mercado							
	2009				2010			
	Há 4 Rel. de Mercado	Último Rel. de Mercado	Hoje	Comportamento semanal*	Há 4 Rel. de Mercado	Último Rel. de Mercado	Hoje	Comportamento semanal*
IPCA (%)	4,26	4,30	4,30	= (1)	4,46	4,30	4,32	▲ (1)
IGP-DI (%)	3,03	2,05	2,01	▼ (12)	4,50	4,50	4,50	= (49)
IGP-M (%)	2,71	1,99	2,07	▲ (1)	4,50	4,50	4,50	= (50)
IPC-Fipe (%)	4,37	4,35	4,33	▼ (1)	4,50	4,50	4,50	= (39)
Taxa de câmbio - fim de período (R\$/US\$)	2,30	2,25	2,20	▼ (1)	2,29	2,27	2,25	▼ (3)
Taxa de câmbio - média do período (R\$/US\$)	2,29	2,25	2,24	▼ (1)	2,26	2,25	2,22	▼ (1)
Meta Taxa Selic - fim de período (% a.a.)	9,25	9,25	9,25	= (6)	9,38	9,50	9,50	= (3)
Meta Taxa Selic - média do período (% a.a.)	10,03	10,03	10,06	▲ (2)	9,50	9,50	9,44	▼ (1)
Dívida Líquida do Setor Público (% do PIB)	37,00	37,17	37,45	▲ (2)	35,76	36,50	36,50	= (1)
PIB (% de crescimento)	-0,19	-0,39	-0,30	▲ (2)	3,50	3,50	3,50	= (9)
Produção Industrial (% de crescimento)	-3,06	-4,00	-3,84	▲ (1)	4,00	4,00	4,00	= (11)
Conta Corrente (US\$ bilhões)	-22,60	-19,50	-19,00	▲ (6)	-24,00	-23,55	-22,50	▲ (3)
Balança Comercial (US\$ bilhões)	14,50	16,00	17,00	▲ (1)	13,70	15,00	15,00	= (1)
Invest. Estrangeiro Direto (US\$ bilhões)	22,00	22,00	22,00	= (7)	25,00	25,00	25,00	= (23)
Preços Administrados (%)	4,50	4,45	4,40	▼ (2)	4,50	4,00	4,00	= (1)

* comportamento dos indicadores desde o último Relatório de Mercado; os valores entre parênteses expressam o número de semanas em que vem ocorrendo o último comportamento (▲ aumento, ▼ diminuição ou = estabilidade)

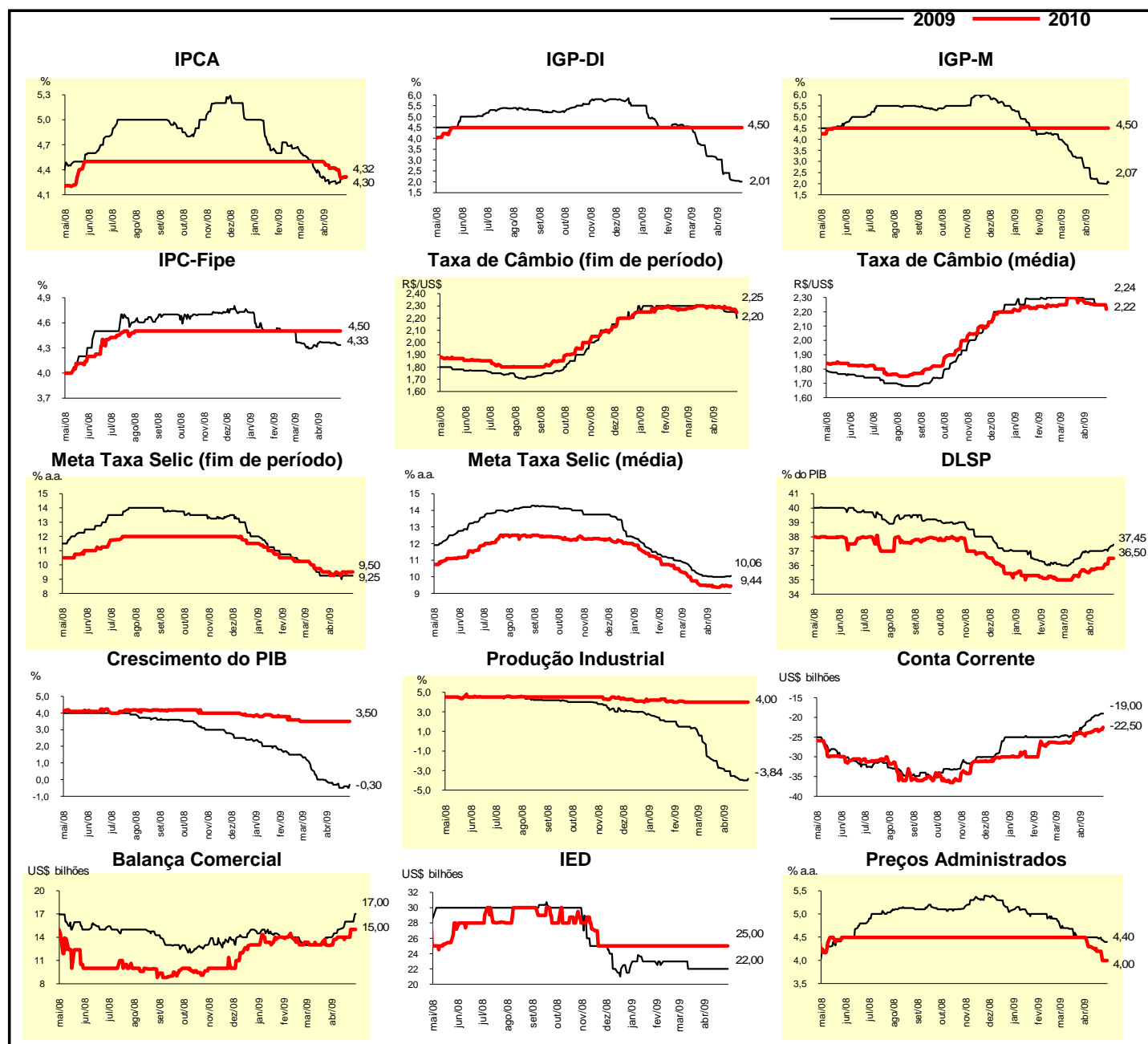

Expectativas de Mercado								
Mediana - Top 5 - Curto Prazo	abr/09				mai/09			
	Há 4 Rel. de Mercado	Último Rel. de Mercado	Hoje	Comportamento semanal*	Há 4 Rel. de Mercado	Último Rel. de Mercado	Hoje	Comportamento semanal*
IPCA (%)	0,38	0,42	0,42	= (1)	0,28	0,29	0,29	= (1)
IGP-DI (%)	0,10	-0,16	-0,16	= (1)	0,13	0,08	0,08	= (1)
IGP-M (%)	0,20	-0,35	-	= (1)	0,21	0,20	0,20	= (1)
Taxa de câmbio - fim de período (R\$/US\$)	2,32	2,19	2,19	= (2)	2,32	2,25	2,20	▼ (1)
Meta Taxa Selic (% a.a.)	10,10	10,25	-	= (1)	-	-	-	= (1)

* comportamento dos indicadores desde o último Relatório de Mercado; os valores entre parênteses expressam o número de semanas em que vem ocorrendo o último comportamento (▲ aumento, ▼ diminuição ou = estabilidade)

CURTO PRAZO

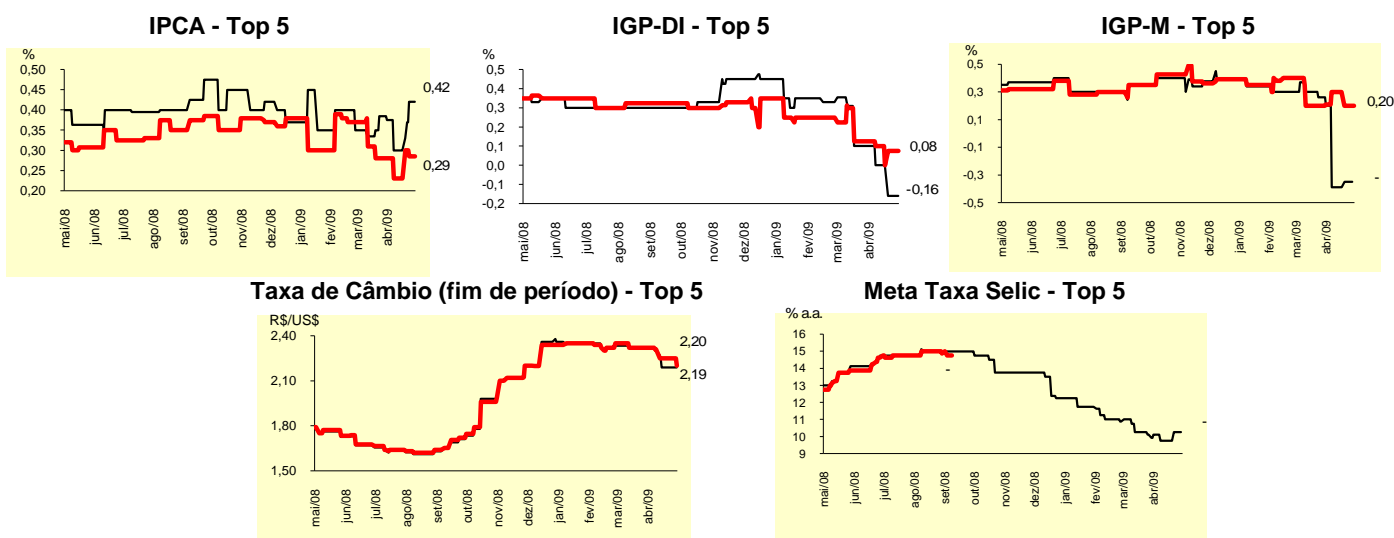

Expectativas de Mercado								
Mediana - Top 5	2009				2010			
	Há 4 Rel. de Mercado	Último Rel. de Mercado	Hoje	Comportamento semanal*	Há 4 Rel. de Mercado	Último Rel. de Mercado	Hoje	Comportamento semanal*
Curto Prazo								
IPCA (%)	4,44	4,43	4,43	= (1)	4,48	4,50	4,50	= (3)
IGP-DI (%)	2,37	1,83	1,83	= (1)	4,70	5,00	5,00	= (1)
IGP-M (%)	2,06	1,23	1,33	▲ (2)	4,50	4,50	4,50	= (16)
Taxa de câmbio - fim de período (R\$/US\$)	2,35	2,30	2,30	= (3)	2,40	2,30	2,30	= (3)
Meta Taxa Selic - fim de período (% a.a.)	9,25	9,00	9,00	= (1)	9,25	8,75	8,75	= (2)
Médio Prazo								
IPCA (%)	4,59	4,36	4,41	▲ (1)	4,50	4,50	4,50	= (1)
IGP-DI (%)	2,77	1,45	1,45	= (1)	4,25	4,50	4,50	= (3)
IGP-M (%)	2,65	1,76	1,54	▼ (1)	4,50	4,50	4,50	= (20)
Taxa de câmbio - fim de período (R\$/US\$)	2,35	2,28	2,18	▼ (1)	2,40	2,40	2,25	▼ (1)
Meta Taxa Selic - fim de período (% a.a.)	9,25	9,00	9,00	= (1)	9,25	9,00	9,00	= (1)

* comportamento dos indicadores desde o último Relatório de Mercado; os valores entre parênteses expressam o número de semanas em que vem ocorrendo o último comportamento (▲ aumento, ▼ diminuição ou = estabilidade)

Expectativas de Mercado								
Média - Top 5 - Curto Prazo	abr/09				mai/09			
	Há 4 Rel. de Mercado	Último Rel. de Mercado	Hoje	Comportamento semanal*	Há 4 Rel. de Mercado	Último Rel. de Mercado	Hoje	Comportamento semanal*
IPCA (%)	0,37	0,43	0,43	= (1)	0,29	0,33	0,33	= (1)
IGP-DI (%)	0,11	-0,16	-0,16	= (1)	0,16	0,13	0,13	= (1)
IGP-M (%)	0,17	-0,28	-	= (1)	0,16	0,21	0,21	= (1)
Taxa de câmbio - fim de período (R\$/US\$)	2,32	2,21	2,21	= (2)	2,32	2,23	2,22	▼ (1)
Meta Taxa Selic (% a.a.)	10,01	10,05	-	= (1)	-	-	-	= (1)

* comportamento dos indicadores desde o último Relatório de Mercado; os valores entre parênteses expressam o número de semanas em que vem ocorrendo o último comportamento (▲ aumento, ▼ diminuição ou = estabilidade)

CURTO PRAZO

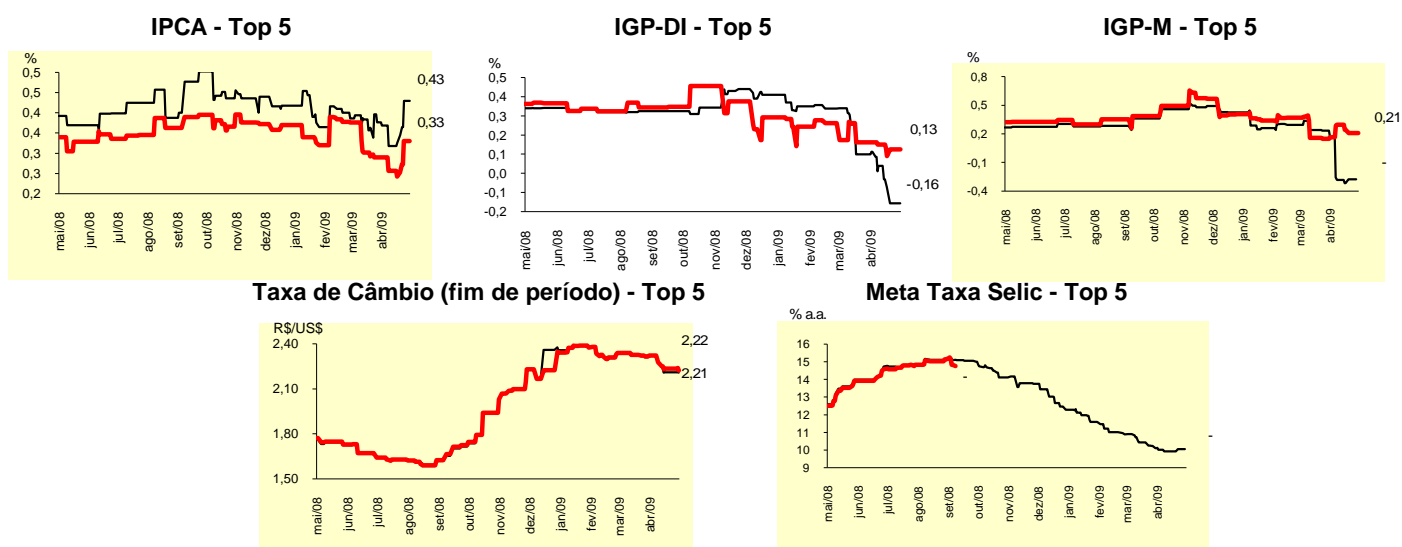

Expectativas de Mercado								
Média - Top 5	2009				2010			
	Há 4 Rel. de Mercado	Último Rel. de Mercado	Hoje	Comportamento semanal*	Há 4 Rel. de Mercado	Último Rel. de Mercado	Hoje	Comportamento semanal*
Curto Prazo								
IPCA (%)	4,53	4,31	4,31	= (1)	4,40	4,48	4,48	= (3)
IGP-DI (%)	2,52	1,85	1,85	= (2)	4,73	4,83	4,83	= (1)
IGP-M (%)	2,22	1,21	1,33	▲ (2)	4,60	4,80	4,80	= (3)
Taxa de câmbio - fim de período (R\$/US\$)	2,27	2,21	2,21	= (2)	2,24	2,18	2,17	▼ (1)
Meta Taxa Selic - fim de período (% a.a.)	9,00	8,90	8,90	= (1)	9,14	8,90	8,90	= (2)
Médio Prazo								
IPCA (%)	4,44	4,25	4,26	▲ (1)	4,56	4,38	4,38	= (1)
IGP-DI (%)	2,79	1,70	1,70	= (1)	4,43	4,44	4,44	= (3)
IGP-M (%)	2,39	1,66	1,58	▼ (5)	4,60	5,00	4,88	▼ (1)
Taxa de câmbio - fim de período (R\$/US\$)	2,23	2,23	2,18	▼ (3)	2,20	2,25	2,18	▼ (1)
Meta Taxa Selic - fim de período (% a.a.)	9,30	9,10	9,10	= (1)	9,40	9,05	9,15	▲ (1)

* comportamento dos indicadores desde o último Relatório de Mercado; os valores entre parênteses expressam o número de semanas em que vem ocorrendo o último comportamento (▲ aumento, ▼ diminuição ou = estabilidade)