

Expectativas de Mercado				
Inflação nos próximos 12 meses - Suavizada				
Mediana - Agregado	Há 4 semanas	Há 1 semana	Hoje	Comportamento semanal*
IPCA (%)	4,45	4,19	4,19	= (1)
IGP-DI (%)	4,93	4,71	4,75	▲ (2)
IGP-M (%)	4,89	4,81	4,73	▼ (1)
IPC-Fipe (%)	4,34	4,30	4,32	▲ (2)

* comportamento dos indicadores desde o último Relatório de Mercado; os valores entre parênteses expressam o número de semanas em que vem ocorrendo o último comportamento
(▲ aumento, ▼ diminuição ou = estabilidade)

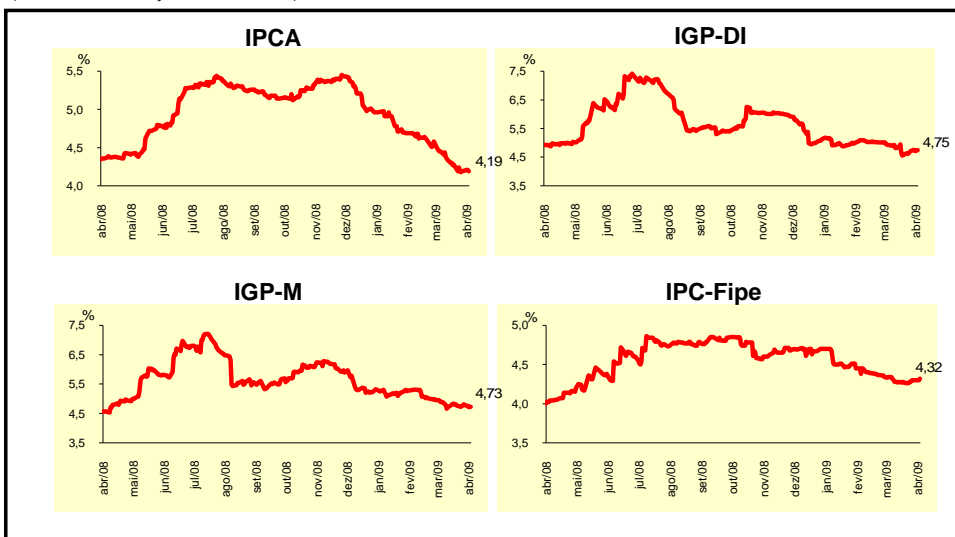

Mediana - Agregado	mar/09				abr/09			
	Há 4 semanas	Há 1 semana	Hoje	Comportamento semanal*	Há 4 semanas	Há 1 semana	Hoje	Comportamento semanal*
IPCA (%)	0,34	0,28	0,25	▼ (2)	0,35	0,34	0,33	▼ (1)
IGP-DI (%)	0,25	-0,25	-0,37	▼ (1)	0,30	0,20	0,20	= (2)
IGP-M (%)	0,27	-0,35	-		0,30	0,20	0,20	= (3)
IPC-Fipe (%)	0,31	0,31	-		0,33	0,32	0,31	▼ (2)
Taxa de câmbio - fim de período (R\$/US\$)	2,33	2,30	-		2,33	2,30	2,30	= (1)
Meta Taxa Selic (% a.a.)	11,75	-	-		11,00	10,25	10,25	= (3)

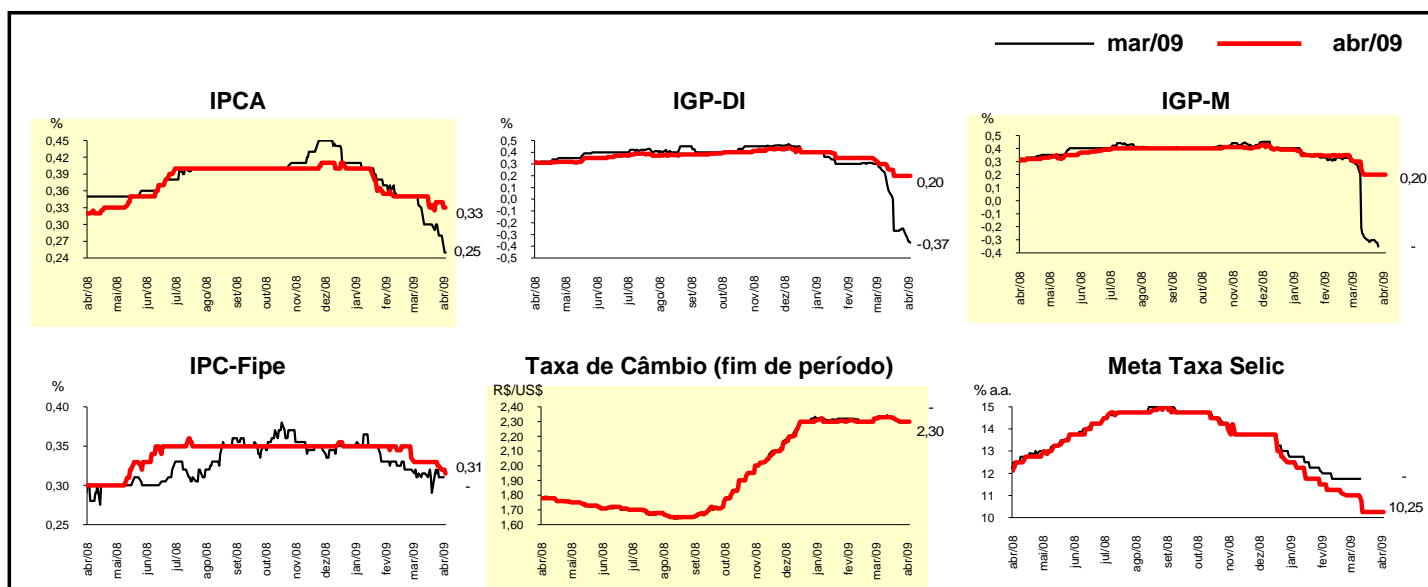

Mediana - Agregado	Expectativas de Mercado							
	2009				2010			
	Há 4 semanas	Há 1 semana	Hoje	Comportamento semanal*	Há 4 semanas	Há 1 semana	Hoje	Comportamento semanal*
IPCA (%)	4,57	4,32	4,26	▼ (5)	4,50	4,50	4,46	▼ (1)
IGP-DI (%)	4,16	3,16	3,03	▼ (8)	4,50	4,50	4,50	= (45)
IGP-M (%)	3,79	3,17	2,71	▼ (1)	4,50	4,50	4,50	= (46)
IPC-Fipe (%)	4,36	4,33	4,37	▲ (2)	4,50	4,50	4,50	= (35)
Taxa de câmbio - fim de período (R\$/US\$)	2,30	2,30	2,30	= (12)	2,28	2,30	2,29	▼ (1)
Taxa de câmbio - média do período (R\$/US\$)	2,30	2,30	2,29	▼ (1)	2,25	2,29	2,26	▼ (2)
Meta Taxa Selic - fim de período (% a.a.)	10,25	9,25	9,25	= (2)	10,25	9,50	9,38	▼ (2)
Meta Taxa Selic - média do período (% a.a.)	10,81	10,06	10,03	▼ (18)	10,20	9,50	9,50	= (1)
Dívida Líquida do Setor Público (% do PIB)	36,00	37,00	37,00	= (1)	35,00	35,60	35,76	▲ (4)
PIB (% de crescimento)	1,20	0,00	-0,19	▼ (5)	3,50	3,50	3,50	= (5)
Produção Industrial (% de crescimento)	-0,04	-2,74	-3,06	▼ (7)	4,00	4,00	4,00	= (7)
Conta Corrente (US\$ bilhões)	-24,85	-23,60	-22,60	▲ (2)	-26,46	-24,40	-24,00	▲ (2)
Balança Comercial (US\$ bilhões)	13,00	14,00	14,50	▲ (3)	13,00	12,95	13,70	▲ (1)
Invest. Estrangeiro Direto (US\$ bilhões)	23,00	22,00	22,00	= (3)	25,00	25,00	25,00	= (19)
Preços Administrados (%)	4,70	4,50	4,50	= (1)	4,50	4,50	4,50	= (44)

* comportamento dos indicadores desde o último Relatório de Mercado; os valores entre parênteses expressam o número de semanas em que vem ocorrendo o último comportamento (▲ aumento, ▼ diminuição ou = estabilidade)

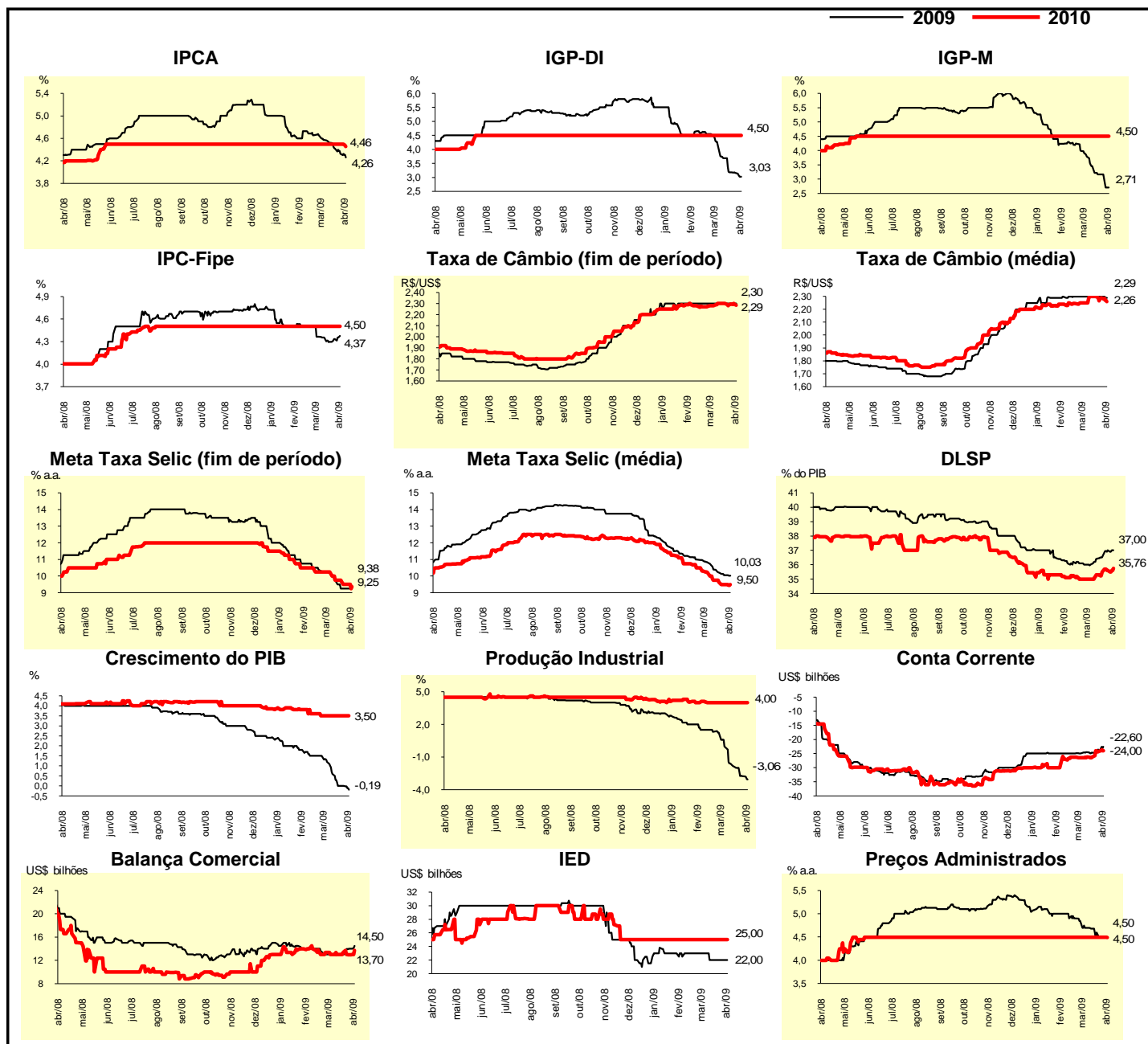

Expectativas de Mercado								
Mediana - Top 5 - Curto Prazo	mar/09				abr/09			
	Há 4 semanas	Há 1 semana	Hoje	Comportamento semanal*	Há 4 semanas	Há 1 semana	Hoje	Comportamento semanal*
IPCA (%)	0,36	0,25	0,22	▼ (4)	0,35	0,38	0,38	≡ (1)
IGP-DI (%)	0,09	-0,35	-0,37	▼ (1)	0,35	0,10	0,10	≡ (2)
IGP-M (%)	0,30	-0,50	-		0,37	0,26	0,20	▼ (2)
Taxa de câmbio - fim de período (R\$/US\$)	2,34	2,28	-		2,34	2,32	2,32	≡ (3)
Meta Taxa Selic (% a.a.)	11,75	-	-		11,00	10,10	10,10	≡ (1)

* comportamento dos indicadores desde o último Relatório de Mercado; os valores entre parênteses expressam o número de semanas em que vem ocorrendo o último comportamento (▲ aumento, ▼ diminuição ou = estabilidade)

CURTO PRAZO

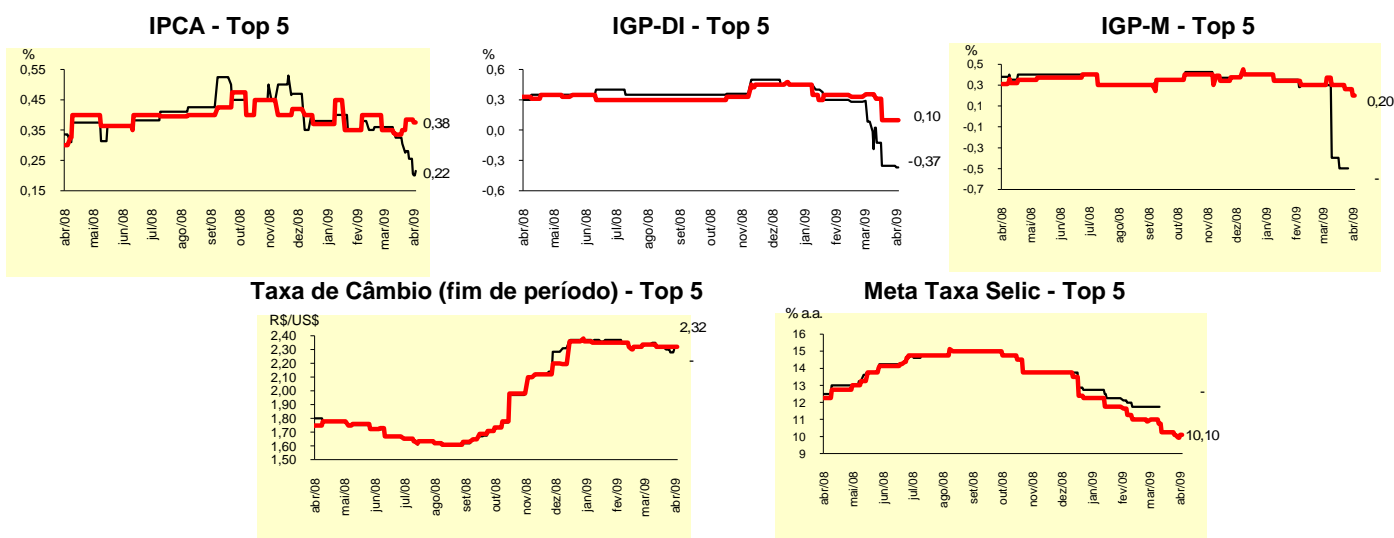

Expectativas de Mercado								
Mediana - Top 5	2009				2010			
	Há 4 semanas	Há 1 semana	Hoje	Comportamento semanal*	Há 4 semanas	Há 1 semana	Hoje	Comportamento semanal*
Curto Prazo								
IPCA (%)	4,68	4,48	4,44	▼ (2)	4,49	4,48	4,48	≡ (3)
IGP-DI (%)	3,99	2,48	2,37	▼ (5)	4,50	4,70	4,70	≡ (3)
IGP-M (%)	4,00	2,45	2,06	▼ (1)	4,50	4,50	4,50	≡ (12)
Taxa de câmbio - fim de período (R\$/US\$)	2,35	2,35	2,35	≡ (8)	2,40	2,40	2,40	≡ (8)
Meta Taxa Selic - fim de período (% a.a.)	10,13	9,25	9,25	≡ (3)	10,25	9,25	9,25	≡ (3)
Médio Prazo								
IPCA (%)	4,60	4,41	4,59	▲ (1)	4,50	4,50	4,50	≡ (18)
IGP-DI (%)	3,75	2,77	2,77	≡ (2)	4,50	4,25	4,25	≡ (3)
IGP-M (%)	3,30	3,15	2,65	▼ (1)	4,50	4,50	4,50	≡ (16)
Taxa de câmbio - fim de período (R\$/US\$)	2,35	2,28	2,35	▲ (1)	2,40	2,40	2,40	≡ (12)
Meta Taxa Selic - fim de período (% a.a.)	10,00	9,25	9,25	≡ (1)	9,50	9,25	9,25	≡ (3)

* comportamento dos indicadores desde o último Relatório de Mercado; os valores entre parênteses expressam o número de semanas em que vem ocorrendo o último comportamento (▲ aumento, ▼ diminuição ou = estabilidade)

Expectativas de Mercado								
Média - Top 5 - Curto Prazo	mar/09				abr/09			
	Há 4 semanas	Há 1 semana	Hoje	Comportamento semanal*	Há 4 semanas	Há 1 semana	Hoje	Comportamento semanal*
IPCA (%)	0,36	0,22	0,19	▼ (4)	0,39	0,38	0,37	▼ (1)
IGP-DI (%)	0,09	-0,35	-0,41	▼ (1)	0,34	0,10	0,11	▲ (1)
IGP-M (%)	0,19	-0,42	-		0,34	0,23	0,17	▼ (2)
Taxa de câmbio - fim de período (R\$/US\$)	2,34	2,29	-		2,34	2,31	2,32	▲ (1)
Meta Taxa Selic (% a.a.)	11,75	-	-		10,89	10,23	10,01	▼ (2)

* comportamento dos indicadores desde o último Relatório de Mercado; os valores entre parênteses expressam o número de semanas em que vem ocorrendo o último comportamento (▲ aumento, ▼ diminuição ou = estabilidade)

CURTO PRAZO

— mar/09 — abr/09

IPCA - Top 5

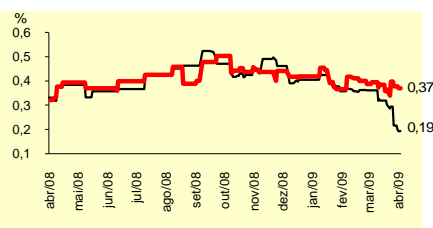

IGP-DI - Top 5

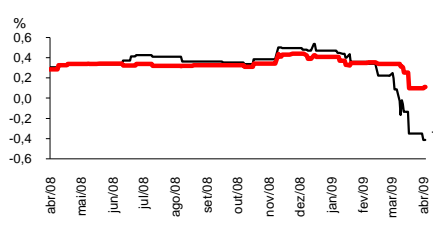

IGP-M - Top 5

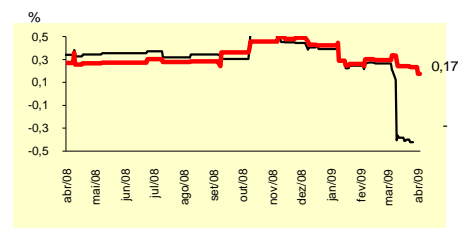

Taxa de Câmbio (fim de período) - Top 5

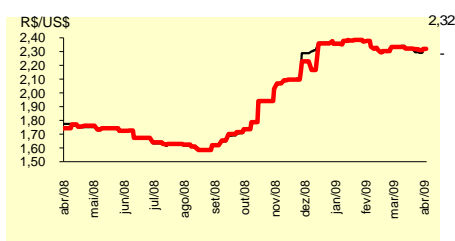

Meta Taxa Selic - Top 5

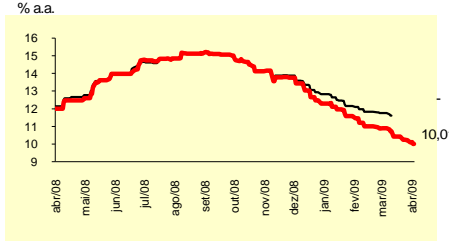

Expectativas de Mercado								
Média - Top 5	2009				2010			
	Há 4 semanas	Há 1 semana	Hoje	Comportamento semanal*	Há 4 semanas	Há 1 semana	Hoje	Comportamento semanal*
Curto Prazo								
IPCA (%)	4,85	4,57	4,53	▼ (5)	4,48	4,40	4,40	= (3)
IGP-DI (%)	3,95	2,57	2,52	▼ (7)	4,67	4,73	4,73	= (3)
IGP-M (%)	3,84	2,53	2,22	▼ (4)	4,64	4,52	4,60	▲ (1)
Taxa de câmbio - fim de período (R\$/US\$)	2,27	2,27	2,27	= (6)	2,26	2,24	2,24	= (3)
Meta Taxa Selic - fim de período (% a.a.)	10,00	9,32	9,00	▼ (2)	9,93	9,14	9,14	= (1)
Médio Prazo								
IPCA (%)	4,60	4,40	4,44	▲ (1)	4,65	4,56	4,56	= (3)
IGP-DI (%)	3,74	2,79	2,79	= (2)	4,73	4,43	4,43	= (3)
IGP-M (%)	3,35	2,91	2,39	▼ (1)	4,88	4,60	4,60	= (3)
Taxa de câmbio - fim de período (R\$/US\$)	2,31	2,23	2,23	= (3)	2,29	2,25	2,20	▼ (1)
Meta Taxa Selic - fim de período (% a.a.)	10,00	9,30	9,30	= (1)	9,45	9,40	9,40	= (3)

* comportamento dos indicadores desde o último Relatório de Mercado; os valores entre parênteses expressam o número de semanas em que vem ocorrendo o último comportamento (▲ aumento, ▼ diminuição ou = estabilidade)