

Expectativas de Mercado				
Inflação nos próximos 12 meses - Suavizada				
Mediana - Agregado	Há 4 semanas	Há 1 semana	Hoje	Comportamento semanal*
IPCA (%)	4,58	4,26	4,19	▼ (7)
IGP-DI (%)	5,02	4,58	4,71	▲ (1)
IGP-M (%)	4,96	4,77	4,81	▲ (2)
IPC-Fipe (%)	4,34	4,26	4,30	▲ (1)

* comportamento dos indicadores desde o último Relatório de Mercado; os valores entre parênteses expressam o número de semanas em que vem ocorrendo o último comportamento (▲ aumento, ▼ diminuição ou = estabilidade)

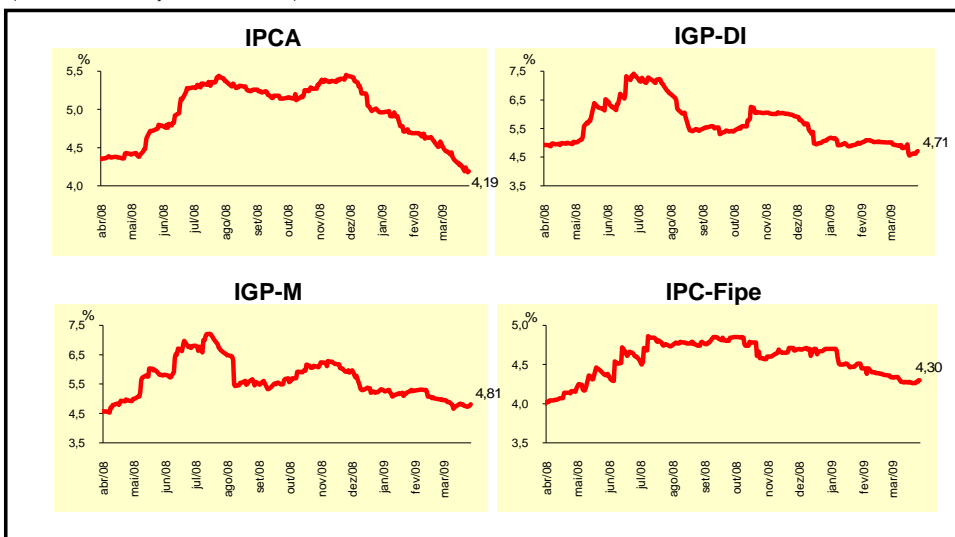

Mediana - Agregado	mar/09				abr/09			
	Há 4 semanas	Há 1 semana	Hoje	Comportamento semanal*	Há 4 semanas	Há 1 semana	Hoje	Comportamento semanal*
IPCA (%)	0,35	0,30	0,28	▼ (1)	0,35	0,34	0,34	= (1)
IGP-DI (%)	0,30	-0,27	-0,25	▲ (1)	0,34	0,20	0,20	= (1)
IGP-M (%)	0,30	-0,30	-0,35	▼ (6)	0,32	0,20	0,20	= (2)
IPC-Fipe (%)	0,32	0,29	0,31	▲ (1)	0,34	0,33	0,32	▼ (1)
Taxa de câmbio - fim de período (R\$/US\$)	2,32	2,32	2,30	▼ (2)	2,32	2,32	2,30	▼ (2)
Meta Taxa Selic (% a.a.)	11,75	-	-		11,00	10,25	10,25	= (2)

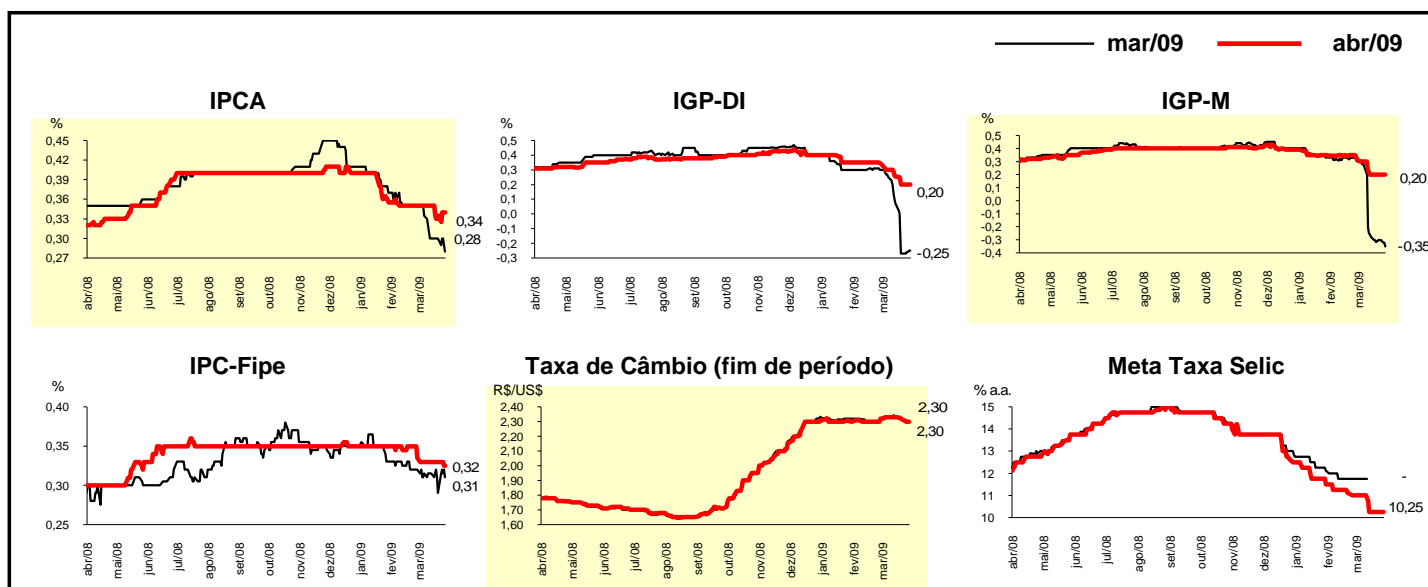

Mediana - Agregado	Expectativas de Mercado							
	2009				2010			
	Há 4 semanas	Há 1 semana	Hoje	Comportamento semanal*	Há 4 semanas	Há 1 semana	Hoje	Comportamento semanal*
IPCA (%)	4,66	4,42	4,32	▼ (4)	4,50	4,50	4,50	≡ (43)
IGP-DI (%)	4,50	3,18	3,16	▼ (7)	4,50	4,50	4,50	≡ (44)
IGP-M (%)	3,99	3,17	3,17	≡ (1)	4,50	4,50	4,50	≡ (45)
IPC-Fipe (%)	4,50	4,30	4,33	▲ (1)	4,50	4,50	4,50	≡ (34)
Taxa de câmbio - fim de período (R\$/US\$)	2,30	2,30	2,30	≡ (11)	2,28	2,30	2,30	≡ (2)
Taxa de câmbio - média do período (R\$/US\$)	2,30	2,30	2,30	≡ (7)	2,25	2,30	2,29	▼ (1)
Meta Taxa Selic - fim de período (% a.a.)	10,25	9,25	9,25	≡ (1)	10,25	9,75	9,50	▼ (1)
Meta Taxa Selic - média do período (% a.a.)	10,97	10,21	10,06	▼ (17)	10,31	9,63	9,50	▼ (6)
Dívida Líquida do Setor Público (% do PIB)	36,00	36,50	37,00	▲ (3)	35,00	35,50	35,60	▲ (3)
PIB (% de crescimento)	1,50	0,01	0,00	▼ (4)	3,50	3,50	3,50	≡ (4)
Produção Industrial (% de crescimento)	1,24	-2,00	-2,74	▼ (6)	4,00	4,00	4,00	≡ (6)
Conta Corrente (US\$ bilhões)	-24,85	-24,70	-23,60	▲ (1)	-26,31	-26,19	-24,40	▲ (1)
Balança Comercial (US\$ bilhões)	13,00	13,02	14,00	▲ (2)	13,35	13,35	12,95	▼ (1)
Invest. Estrangeiro Direto (US\$ bilhões)	23,00	22,00	22,00	≡ (2)	25,00	25,00	25,00	≡ (18)
Preços Administrados (%)	4,85	4,60	4,50	▼ (5)	4,50	4,50	4,50	≡ (43)

* comportamento dos indicadores desde o último Relatório de Mercado; os valores entre parênteses expressam o número de semanas em que vem ocorrendo o último comportamento (▲ aumento, ▼ diminuição ou = estabilidade)

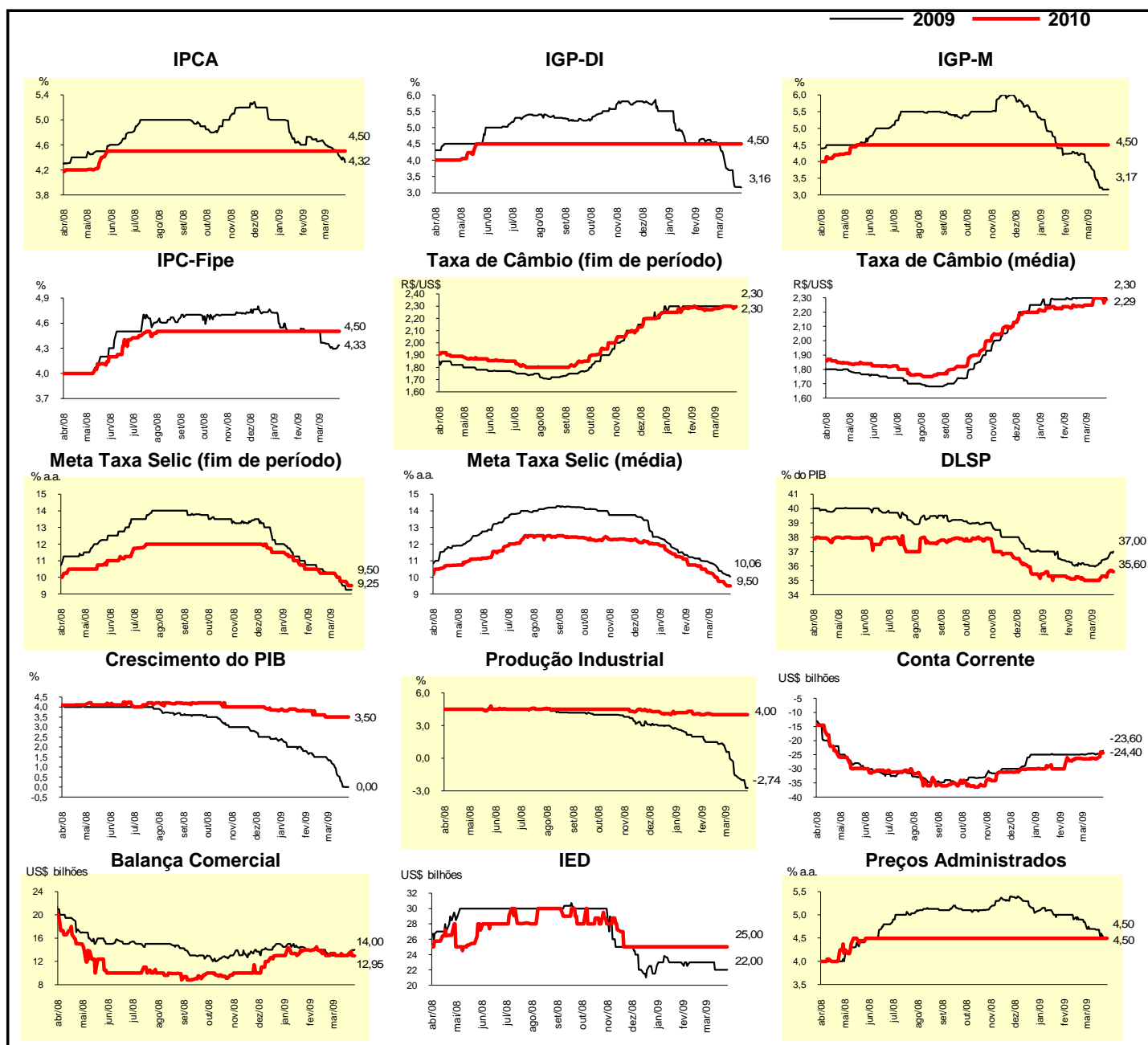

Expectativas de Mercado								
Mediana - Top 5 - Curto Prazo	mar/09				abr/09			
	Há 4 semanas	Há 1 semana	Hoje	Comportamento semanal*	Há 4 semanas	Há 1 semana	Hoje	Comportamento semanal*
IPCA (%)	0,36	0,30	0,25	▼ (3)	0,35	0,35	0,38	▲ (2)
IGP-DI (%)	0,28	-0,35	-0,35	≡ (1)	0,33	0,10	0,10	≡ (1)
IGP-M (%)	0,30	-0,50	-0,50	≡ (1)	0,30	0,30	0,26	▼ (1)
Taxa de câmbio - fim de período (R\$/US\$)	2,34	2,32	2,28	▼ (1)	2,34	2,32	2,32	≡ (2)
Meta Taxa Selic (% a.a.)	11,75	-	-		10,88	10,25	10,10	▼ (1)

* comportamento dos indicadores desde o último Relatório de Mercado; os valores entre parênteses expressam o número de semanas em que vem ocorrendo o último comportamento (▲ aumento, ▼ diminuição ou = estabilidade)

CURTO PRAZO

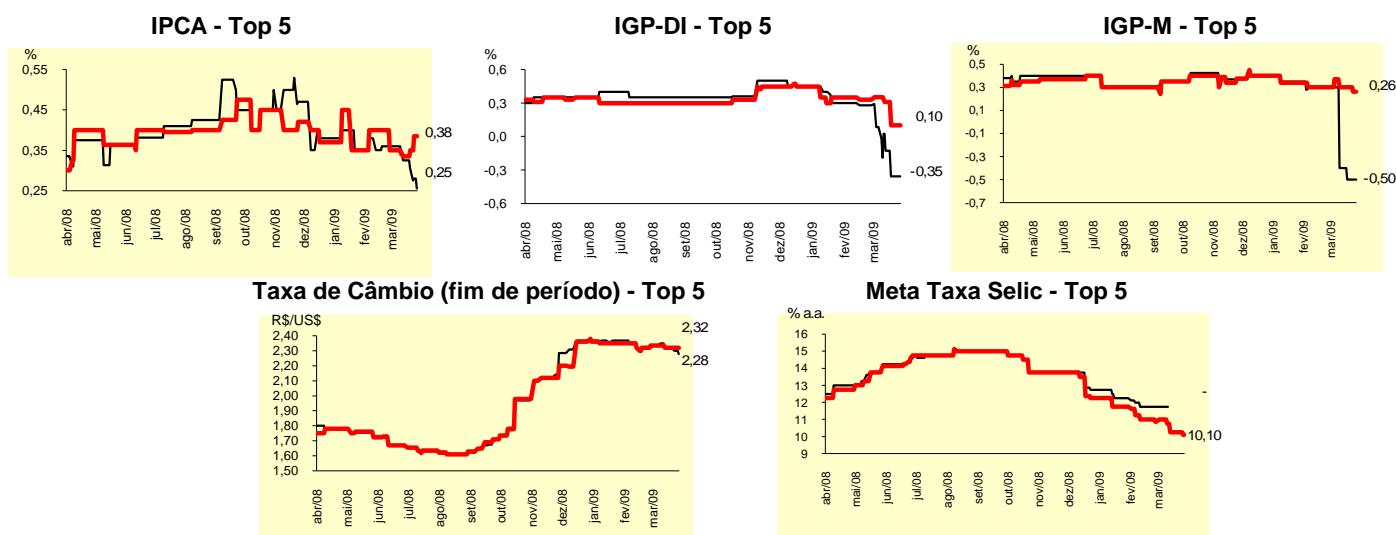

Expectativas de Mercado								
Mediana - Top 5	2009				2010			
	Há 4 semanas	Há 1 semana	Hoje	Comportamento semanal*	Há 4 semanas	Há 1 semana	Hoje	Comportamento semanal*
Curto Prazo								
IPCA (%)	4,68	4,63	4,48	▼ (1)	4,50	4,48	4,48	≡ (2)
IGP-DI (%)	4,20	2,76	2,48	▼ (4)	4,50	4,70	4,70	≡ (2)
IGP-M (%)	4,00	2,45	2,45	≡ (1)	4,50	4,50	4,50	≡ (11)
Taxa de câmbio - fim de período (R\$/US\$)	2,35	2,35	2,35	≡ (7)	2,40	2,40	2,40	≡ (7)
Meta Taxa Selic - fim de período (% a.a.)	10,13	9,25	9,25	≡ (2)	10,25	9,25	9,25	≡ (2)
Médio Prazo								
IPCA (%)	4,72	4,61	4,41	▼ (2)	4,50	4,50	4,50	≡ (17)
IGP-DI (%)	4,18	2,77	2,77	≡ (1)	4,50	4,25	4,25	≡ (2)
IGP-M (%)	3,48	3,15	3,15	≡ (2)	4,50	4,50	4,50	≡ (15)
Taxa de câmbio - fim de período (R\$/US\$)	2,35	2,28	2,28	≡ (2)	2,40	2,40	2,40	≡ (11)
Meta Taxa Selic - fim de período (% a.a.)	10,25	9,50	9,25	▼ (4)	9,75	9,25	9,25	≡ (2)

* comportamento dos indicadores desde o último Relatório de Mercado; os valores entre parênteses expressam o número de semanas em que vem ocorrendo o último comportamento (▲ aumento, ▼ diminuição ou = estabilidade)

Expectativas de Mercado								
Média - Top 5 - Curto Prazo	mar/09				abr/09			
	Há 4 semanas	Há 1 semana	Hoje	Comportamento semanal*	Há 4 semanas	Há 1 semana	Hoje	Comportamento semanal*
IPCA (%)	0,36	0,30	0,22	▼ (3)	0,39	0,36	0,38	▲ (1)
IGP-DI (%)	0,22	-0,35	-0,35	= (1)	0,34	0,10	0,10	= (1)
IGP-M (%)	0,26	-0,40	-0,42	▼ (4)	0,29	0,24	0,23	▼ (1)
Taxa de câmbio - fim de período (R\$/US\$)	2,34	2,32	2,29	▼ (1)	2,34	2,32	2,31	▼ (1)
Meta Taxa Selic (% a.a.)	11,75	-	-		10,88	10,43	10,23	▼ (1)

* comportamento dos indicadores desde o último Relatório de Mercado; os valores entre parênteses expressam o número de semanas em que vem ocorrendo o último comportamento (▲ aumento, ▼ diminuição ou = estabilidade)

CURTO PRAZO

— mar/09 — abr/09

IPCA - Top 5

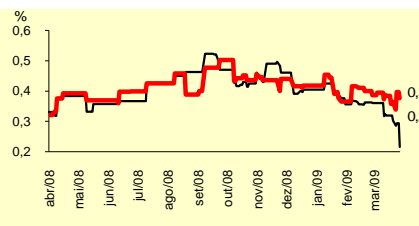

IGP-DI - Top 5

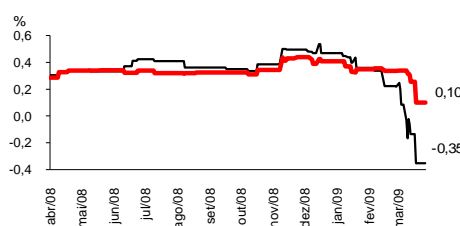

IGP-M - Top 5

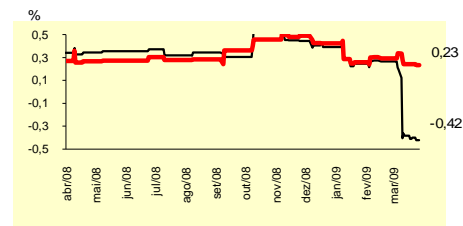

Taxa de Câmbio (fim de período) - Top 5

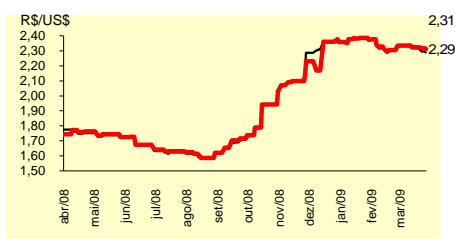

Meta Taxa Selic - Top 5

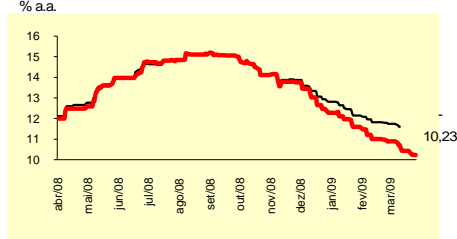

Expectativas de Mercado								
Média - Top 5	2009				2010			
	Há 4 semanas	Há 1 semana	Hoje	Comportamento semanal*	Há 4 semanas	Há 1 semana	Hoje	Comportamento semanal*
Curto Prazo								
IPCA (%)	4,86	4,66	4,57	▼ (4)	4,48	4,40	4,40	= (2)
IGP-DI (%)	4,43	2,80	2,57	▼ (6)	4,50	4,73	4,73	= (2)
IGP-M (%)	3,79	2,74	2,53	▼ (3)	4,64	4,60	4,52	▼ (1)
Taxa de câmbio - fim de período (R\$/US\$)	2,27	2,27	2,27	= (5)	2,26	2,24	2,24	= (2)
Meta Taxa Selic - fim de período (% a.a.)	10,04	9,50	9,32	▼ (1)	10,00	9,29	9,14	▼ (1)
Médio Prazo								
IPCA (%)	4,66	4,59	4,40	▼ (2)	4,65	4,56	4,56	= (2)
IGP-DI (%)	4,08	2,79	2,79	= (1)	4,73	4,43	4,43	= (2)
IGP-M (%)	3,53	2,91	2,91	= (1)	4,88	4,60	4,60	= (2)
Taxa de câmbio - fim de período (R\$/US\$)	2,31	2,23	2,23	= (2)	2,29	2,25	2,25	= (2)
Meta Taxa Selic - fim de período (% a.a.)	10,40	9,50	9,30	▼ (4)	9,85	9,40	9,40	= (2)

* comportamento dos indicadores desde o último Relatório de Mercado; os valores entre parênteses expressam o número de semanas em que vem ocorrendo o último comportamento (▲ aumento, ▼ diminuição ou = estabilidade)