

Expectativas de Mercado				
Inflação nos próximos 12 meses - Suavizada				
Mediana - Agregado	Há 4 semanas	Há 1 semana	Hoje	Comportamento semanal*
IPCA (%)	4,63	4,45	4,34	▼ (5)
IGP-DI (%)	5,03	4,93	4,81	▼ (3)
IGP-M (%)	5,08	4,89	4,75	▼ (5)
IPC-Fipe (%)	4,39	4,34	4,28	▼ (1)

* comportamento dos indicadores desde o último Relatório de Mercado; os valores entre parênteses expressam o número de semanas em que vem ocorrendo o último comportamento (▲ aumento, ▼ diminuição ou = estabilidade)

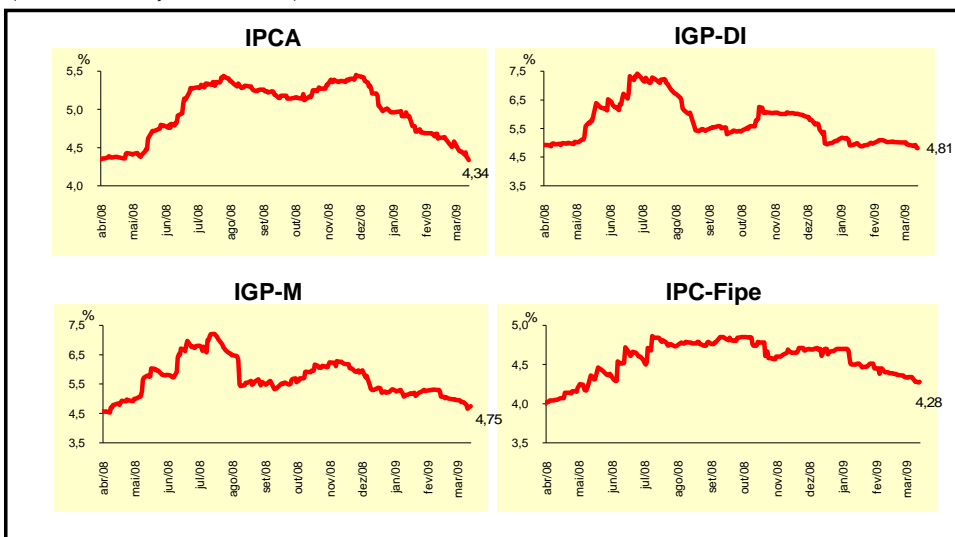

Mediana - Agregado	mar/09				abr/09			
	Há 4 semanas	Há 1 semana	Hoje	Comportamento semanal*	Há 4 semanas	Há 1 semana	Hoje	Comportamento semanal*
IPCA (%)	0,35	0,34	0,30	▼ (2)	0,35	0,35	0,35	= (6)
IGP-DI (%)	0,30	0,25	0,07	▼ (3)	0,35	0,30	0,25	▼ (3)
IGP-M (%)	0,33	0,27	-0,28	▼ (4)	0,34	0,30	0,20	▼ (3)
IPC-Fipe (%)	0,32	0,31	0,31	= (1)	0,34	0,33	0,33	= (1)
Taxa de câmbio - fim de período (R\$/US\$)	2,30	2,33	2,33	= (1)	2,30	2,33	2,33	= (1)
Meta Taxa Selic (% a.a.)	11,75	11,75	-		11,25	11,00	10,25	▼ (1)

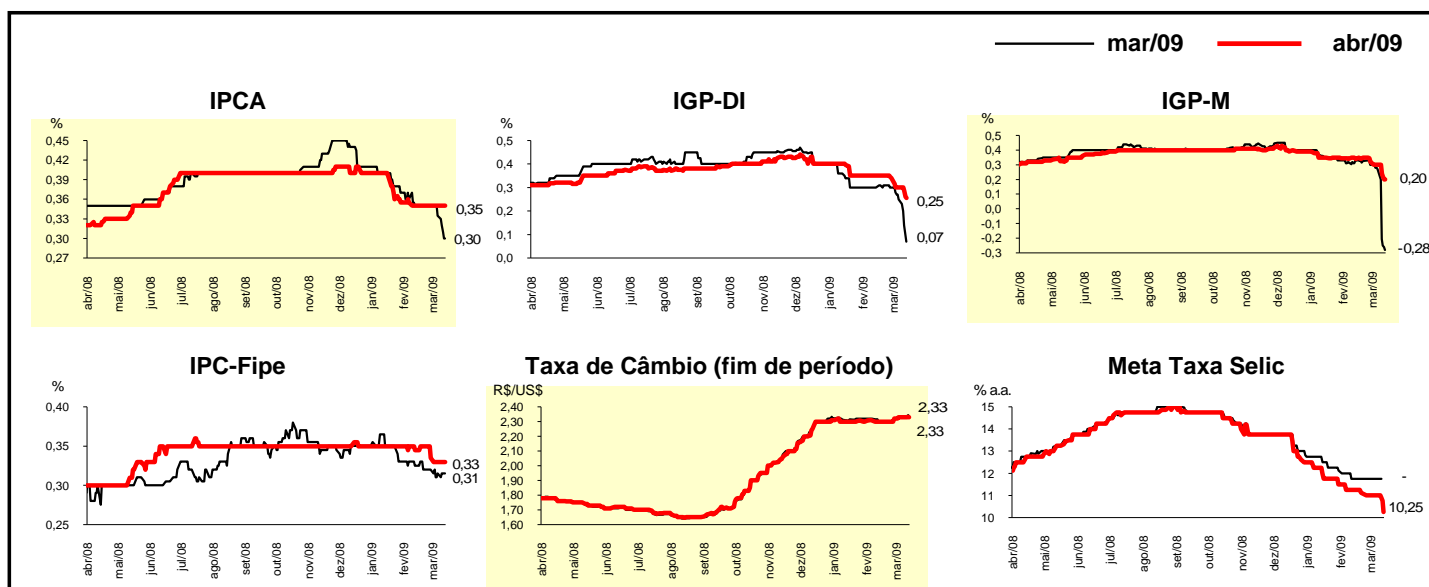

Mediana - Agregado	2009				2010			
	Há 4 semanas	Há 1 semana	Hoje	Comportamento semanal*	Há 4 semanas	Há 1 semana	Hoje	Comportamento semanal*
IPCA (%)	4,69	4,57	4,52	▼ (2)	4,50	4,50	4,50	≡ (41)
IGP-DI (%)	4,57	4,16	3,69	▼ (5)	4,50	4,50	4,50	≡ (42)
IGP-M (%)	4,25	3,79	3,45	▼ (4)	4,50	4,50	4,50	≡ (43)
IPC-Fipe (%)	4,50	4,36	4,35	▼ (2)	4,50	4,50	4,50	≡ (32)
Taxa de câmbio - fim de período (R\$/US\$)	2,30	2,30	2,30	≡ (9)	2,28	2,28	2,30	▲ (1)
Taxa de câmbio - média do período (R\$/US\$)	2,30	2,30	2,30	≡ (5)	2,25	2,25	2,30	▲ (1)
Meta Taxa Selic - fim de período (% a.a.)	10,50	10,25	9,75	▼ (1)	10,50	10,25	9,75	▼ (1)
Meta Taxa Selic - média do período (% a.a.)	11,13	10,81	10,40	▼ (15)	10,75	10,20	9,75	▼ (4)
Dívida Líquida do Setor Público (% do PIB)	36,20	36,00	36,40	▲ (1)	35,25	35,00	35,30	▲ (1)
PIB (% de crescimento)	1,50	1,20	0,59	▼ (2)	3,60	3,50	3,50	≡ (2)
Produção Industrial (% de crescimento)	1,50	-0,04	-1,59	▼ (4)	4,00	4,00	4,00	≡ (4)
Conta Corrente (US\$ bilhões)	-25,00	-24,85	-24,50	▲ (1)	-27,00	-26,46	-26,19	▲ (1)
Balança Comercial (US\$ bilhões)	14,00	13,00	13,00	≡ (2)	13,85	13,00	13,00	≡ (1)
Invest. Estrangeiro Direto (US\$ bilhões)	23,00	23,00	22,00	▼ (1)	25,00	25,00	25,00	≡ (16)
Preços Administrados (%)	4,90	4,70	4,68	▼ (3)	4,50	4,50	4,50	≡ (41)

* comportamento dos indicadores desde o último Relatório de Mercado; os valores entre parênteses expressam o número de semanas em que vem ocorrendo o último comportamento (▲ aumento, ▼ diminuição ou = estabilidade)

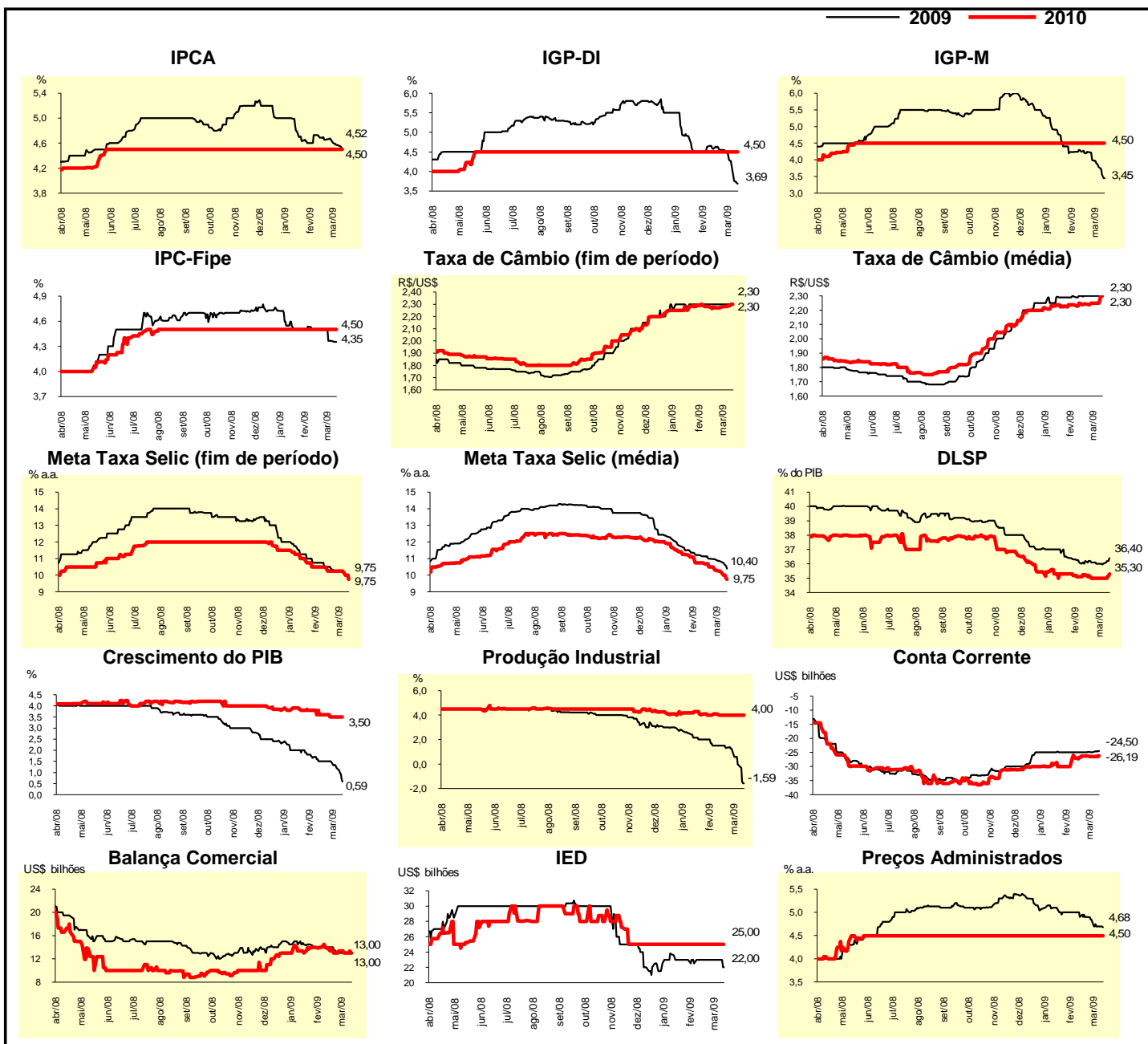

Expectativas de Mercado								
Mediana - Top 5 - Curto Prazo	mar/09				abr/09			
	Há 4 semanas	Há 1 semana	Hoje	Comportamento semanal*	Há 4 semanas	Há 1 semana	Hoje	Comportamento semanal*
IPCA (%)	0,35	0,36	0,32	▼ (1)	0,40	0,35	0,33	▼ (1)
IGP-DI (%)	0,30	0,09	-0,13	▼ (2)	0,35	0,35	0,31	▼ (1)
IGP-M (%)	0,30	0,30	-0,40	▼ (1)	0,30	0,37	0,30	▼ (1)
Taxa de câmbio - fim de período (R\$/US\$)	2,32	2,34	2,32	▼ (1)	2,32	2,34	2,32	▼ (1)
Meta Taxa Selic (% a.a.)	11,75	11,75	-		11,00	11,00	10,25	▼ (1)

* comportamento dos indicadores desde o último Relatório de Mercado; os valores entre parênteses expressam o número de semanas em que vem ocorrendo o último comportamento (▲ aumento, ▼ diminuição ou = estabilidade)

CURTO PRAZO

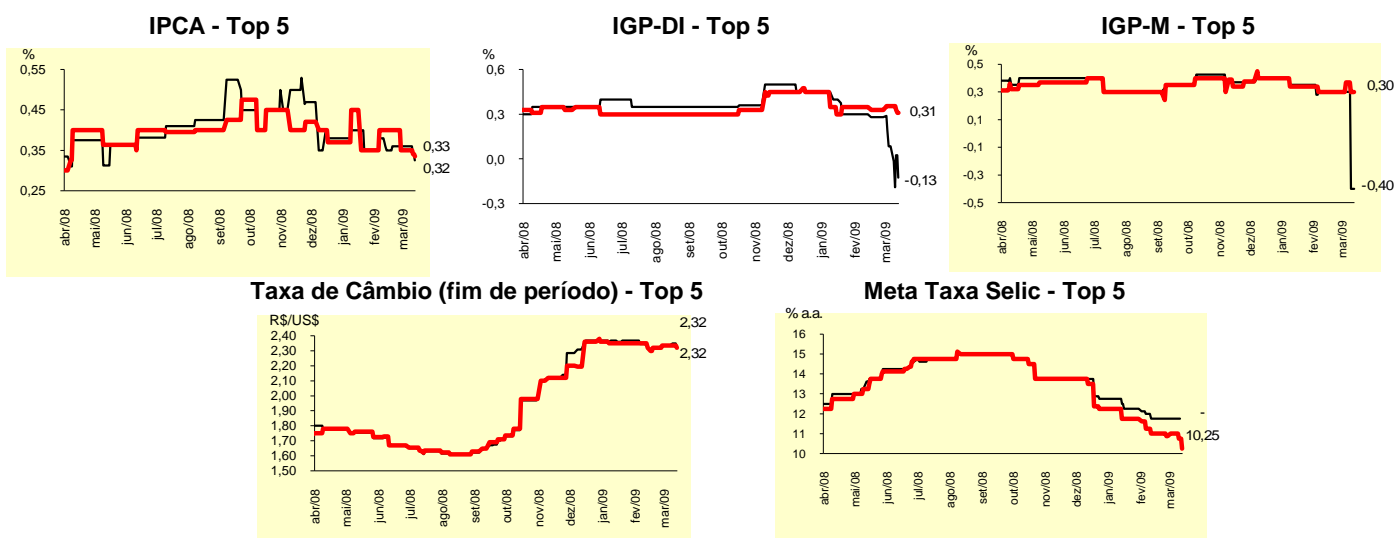

Expectativas de Mercado								
Mediana - Top 5	2009				2010			
	Há 4 semanas	Há 1 semana	Hoje	Comportamento semanal*	Há 4 semanas	Há 1 semana	Hoje	Comportamento semanal*
Curto Prazo								
IPCA (%)	4,83	4,68	4,62	▼ (1)	4,50	4,49	4,48	▼ (2)
IGP-DI (%)	4,45	3,99	3,81	▼ (2)	4,50	4,50	4,70	▲ (1)
IGP-M (%)	4,00	4,00	2,40	▼ (1)	4,50	4,50	4,50	= (9)
Taxa de câmbio - fim de período (R\$/US\$)	2,35	2,35	2,35	= (5)	2,40	2,40	2,40	= (5)
Meta Taxa Selic - fim de período (% a.a.)	10,25	10,13	9,25	▼ (1)	10,25	10,25	9,25	▼ (1)
Médio Prazo								
IPCA (%)	4,70	4,60	4,70	▲ (1)	4,50	4,50	4,50	= (15)
IGP-DI (%)	4,08	3,75	2,82	▼ (2)	4,50	4,50	4,25	▼ (1)
IGP-M (%)	3,72	3,30	3,15	▼ (3)	4,50	4,50	4,50	= (13)
Taxa de câmbio - fim de período (R\$/US\$)	2,35	2,35	2,28	▼ (1)	2,40	2,40	2,40	= (9)
Meta Taxa Selic - fim de período (% a.a.)	10,25	10,00	9,75	▼ (2)	9,75	9,50	9,25	▼ (2)

* comportamento dos indicadores desde o último Relatório de Mercado; os valores entre parênteses expressam o número de semanas em que vem ocorrendo o último comportamento (▲ aumento, ▼ diminuição ou = estabilidade)

Expectativas de Mercado								
Média - Top 5 - Curto Prazo	mar/09				abr/09			
	Há 4 semanas	Há 1 semana	Hoje	Comportamento semanal*	Há 4 semanas	Há 1 semana	Hoje	Comportamento semanal*
IPCA (%)	0,36	0,36	0,32	▼ (1)	0,41	0,39	0,38	▼ (1)
IGP-DI (%)	0,34	0,09	-0,13	▼ (2)	0,36	0,34	0,25	▼ (1)
IGP-M (%)	0,27	0,19	-0,38	▼ (2)	0,30	0,34	0,24	▼ (1)
Taxa de câmbio - fim de período (R\$/US\$)	2,32	2,34	2,32	▼ (1)	2,32	2,34	2,32	▼ (1)
Meta Taxa Selic (% a.a.)	11,82	11,75	-		11,00	10,89	10,43	▼ (1)

* comportamento dos indicadores desde o último Relatório de Mercado; os valores entre parênteses expressam o número de semanas em que vem ocorrendo o último comportamento (▲ aumento, ▼ diminuição ou = estabilidade)

CURTO PRAZO

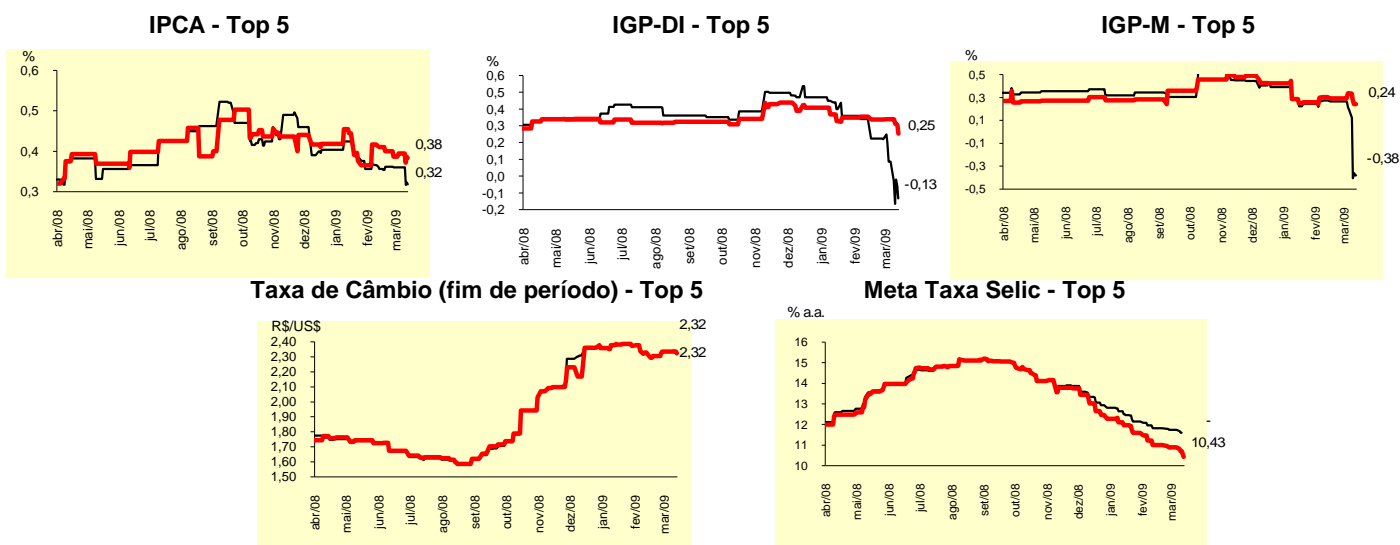

Expectativas de Mercado								
Média - Top 5	2009				2010			
	Há 4 semanas	Há 1 semana	Hoje	Comportamento semanal*	Há 4 semanas	Há 1 semana	Hoje	Comportamento semanal*
Curto Prazo								
IPCA (%)	4,88	4,85	4,80	▼ (2)	4,48	4,48	4,40	▼ (1)
IGP-DI (%)	4,56	3,95	3,63	▼ (4)	4,50	4,67	4,73	▲ (2)
IGP-M (%)	3,85	3,84	2,76	▼ (1)	4,64	4,64	4,60	▼ (1)
Taxa de câmbio - fim de período (R\$/US\$)	2,29	2,27	2,27	= (3)	2,26	2,26	2,24	▼ (1)
Meta Taxa Selic - fim de período (% a.a.)	10,25	10,00	9,50	▼ (3)	10,00	9,93	9,29	▼ (2)
Médio Prazo								
IPCA (%)	4,70	4,60	4,65	▲ (1)	4,60	4,65	4,56	▼ (1)
IGP-DI (%)	3,97	3,74	3,26	▼ (2)	4,73	4,73	4,43	▼ (1)
IGP-M (%)	3,79	3,35	2,90	▼ (4)	4,88	4,88	4,60	▼ (1)
Taxa de câmbio - fim de período (R\$/US\$)	2,31	2,31	2,23	▼ (1)	2,28	2,29	2,25	▼ (1)
Meta Taxa Selic - fim de período (% a.a.)	10,40	10,00	9,63	▼ (2)	9,85	9,45	9,40	▼ (2)

* comportamento dos indicadores desde o último Relatório de Mercado; os valores entre parênteses expressam o número de semanas em que vem ocorrendo o último comportamento (▲ aumento, ▼ diminuição ou = estabilidade)