

Expectativas de Mercado				
Inflação nos próximos 12 meses - Suavizada				
Mediana - Agregado	Há 4 semanas	Há 1 semana	Hoje	Comportamento semanal*
IPCA (%)	4,69	4,58	4,45	▼ ( 4 )
IGP-DI (%)	5,09	5,02	4,93	▼ ( 2 )
IGP-M (%)	5,31	4,96	4,89	▼ ( 4 )
IPC-Fipe (%)	4,45	4,34	4,34	= ( 1 )

\* comportamento dos indicadores desde o último Relatório de Mercado; os valores entre parênteses expressam o número de semanas em que vem ocorrendo o último comportamento  
(▲ aumento, ▼ diminuição ou = estabilidade)

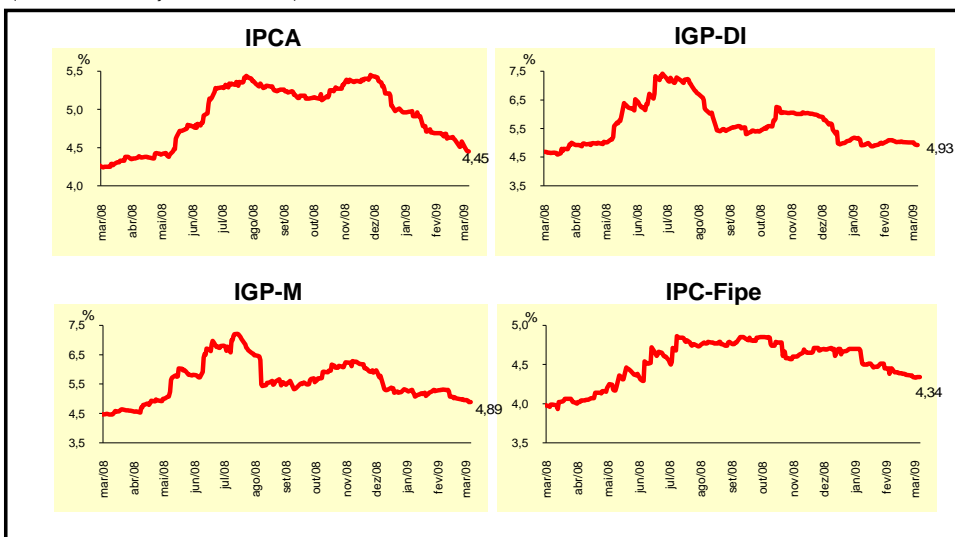

Mediana - Agregado	fev/09				mar/09			
	Há 4 semanas	Há 1 semana	Hoje	Comportamento semanal*	Há 4 semanas	Há 1 semana	Hoje	Comportamento semanal*
IPCA (%)	0,55	0,57	0,57	= ( 1 )	0,36	0,35	0,34	▼ ( 1 )
IGP-DI (%)	0,22	0,32	0,26	▼ ( 2 )	0,30	0,30	0,25	▼ ( 2 )
IGP-M (%)	0,21	-	-		0,32	0,30	0,27	▼ ( 3 )
IPC-Fipe (%)	0,35	0,39	-		0,33	0,32	0,31	▼ ( 1 )
Taxa de câmbio - fim de período (R\$/US\$)	2,32	2,33	-		2,32	2,32	2,33	▲ ( 2 )
Meta Taxa Selic (% a.a.)	-	-	-		12,00	11,75	11,75	= ( 3 )

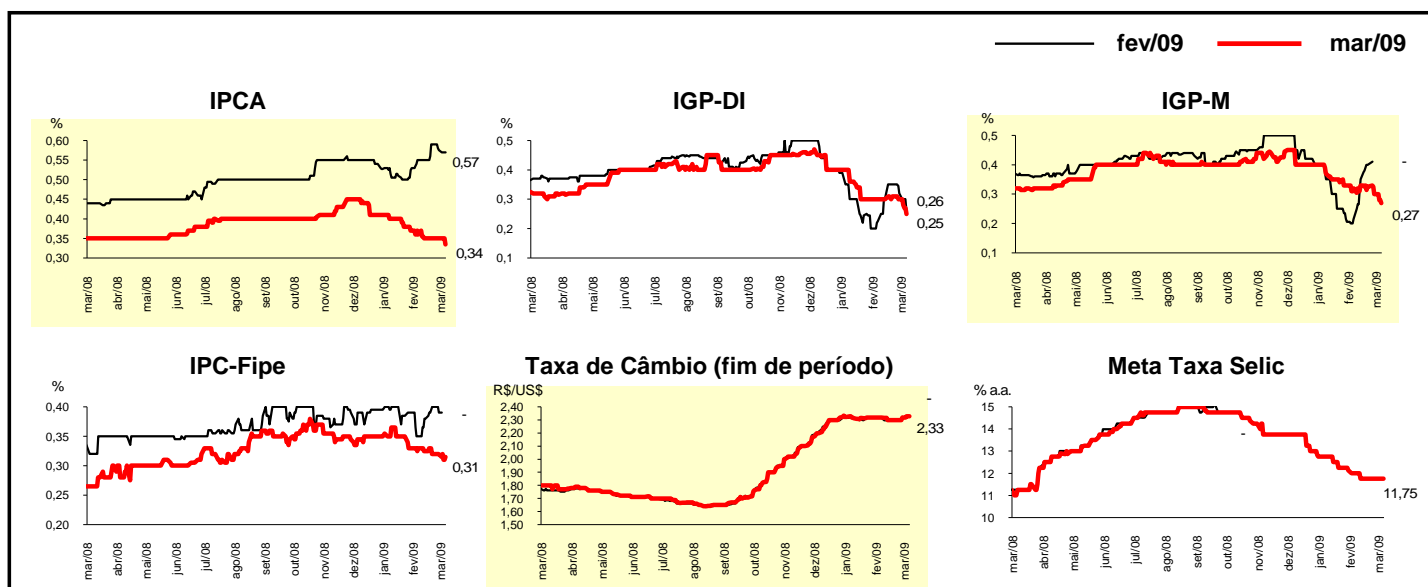

Mediana - Agregado	Expectativas de Mercado							
	2009				2010			
	Há 4 semanas	Há 1 semana	Hoje	Comportamento semanal*	Há 4 semanas	Há 1 semana	Hoje	Comportamento semanal*
IPCA (%)	4,73	4,66	4,57	▼ (1)	4,50	4,50	4,50	≡ (40)
IGP-DI (%)	4,63	4,50	4,16	▼ (4)	4,50	4,50	4,50	≡ (41)
IGP-M (%)	4,24	3,99	3,79	▼ (3)	4,50	4,50	4,50	≡ (42)
IPC-Fipe (%)	4,53	4,50	4,36	▼ (1)	4,50	4,50	4,50	≡ (31)
Taxa de câmbio - fim de período (R\$/US\$)	2,30	2,30	2,30	≡ (8)	2,29	2,28	2,28	≡ (1)
Taxa de câmbio - média do período (R\$/US\$)	2,30	2,30	2,30	≡ (4)	2,24	2,25	2,25	≡ (3)
Meta Taxa Selic - fim de período (% a.a.)	10,75	10,25	10,25	≡ (1)	10,50	10,25	10,25	≡ (2)
Meta Taxa Selic - média do período (% a.a.)	11,22	10,97	10,81	▼ (14)	10,75	10,31	10,20	▼ (3)
Dívida Líquida do Setor Público (% do PIB)	36,10	36,00	36,00	≡ (1)	35,10	35,00	35,00	≡ (2)
PIB (% de crescimento)	1,70	1,50	1,20	▼ (1)	3,80	3,50	3,50	≡ (1)
Produção Industrial (% de crescimento)	1,50	1,24	-0,04	▼ (3)	4,10	4,00	4,00	≡ (3)
Conta Corrente (US\$ bilhões)	-25,00	-24,85	-24,85	≡ (1)	-30,00	-26,31	-26,46	▼ (1)
Balança Comercial (US\$ bilhões)	14,00	13,00	13,00	≡ (1)	14,00	13,35	13,00	▼ (1)
Invest. Estrangeiro Direto (US\$ bilhões)	22,50	23,00	23,00	≡ (3)	25,00	25,00	25,00	≡ (15)
Preços Administrados (%)	5,00	4,85	4,70	▼ (2)	4,50	4,50	4,50	≡ (40)

\* comportamento dos indicadores desde o último Relatório de Mercado; os valores entre parênteses expressam o número de semanas em que vem ocorrendo o último comportamento (▲ aumento, ▼ diminuição ou = estabilidade)

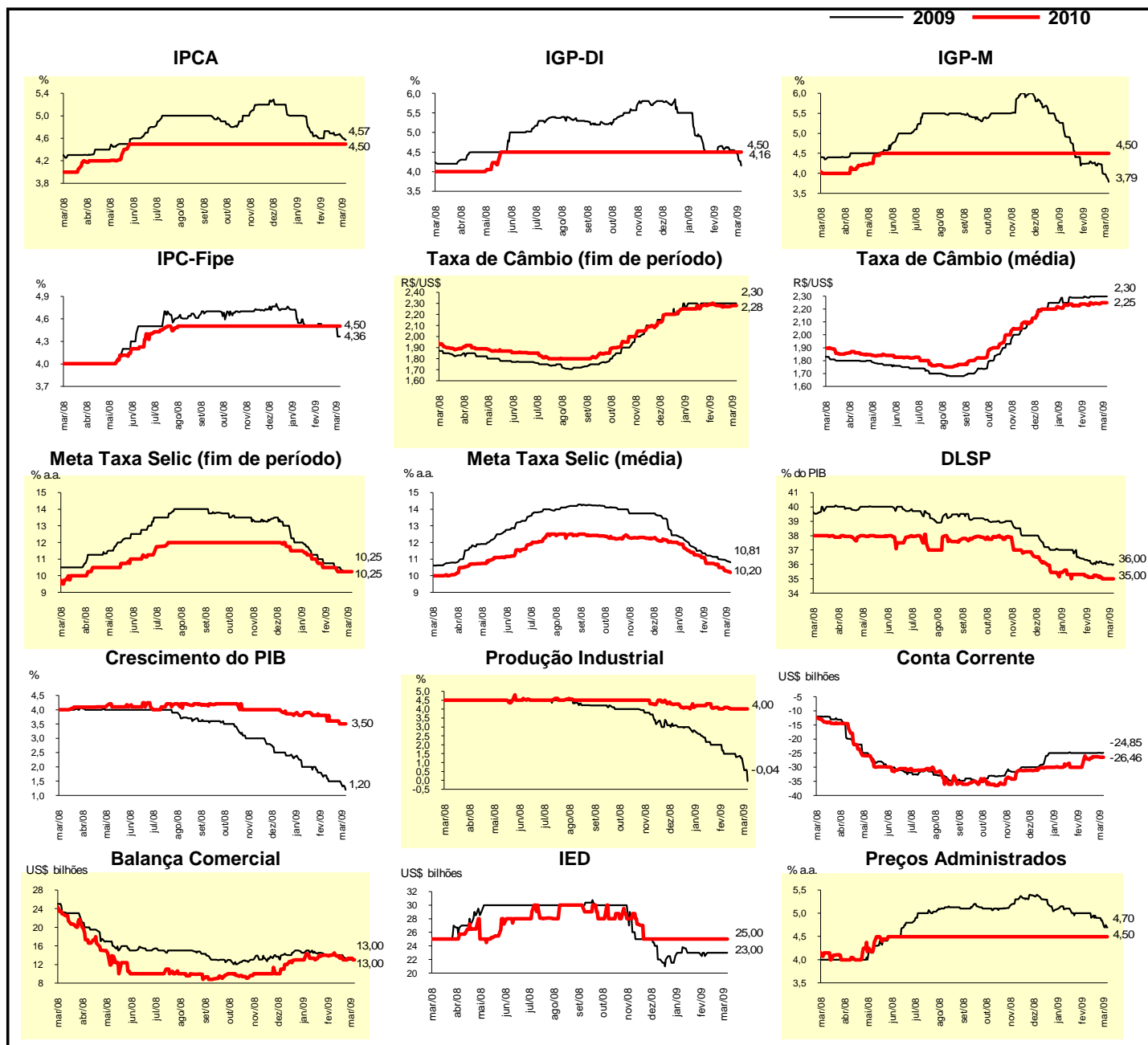

Expectativas de Mercado								
Mediana - Top 5 - Curto Prazo	fev/09				mar/09			
	Há 4 semanas	Há 1 semana	Hoje	Comportamento semanal*	Há 4 semanas	Há 1 semana	Hoje	Comportamento semanal*
IPCA (%)	0,48	0,54	0,54	= (1)	0,38	0,36	0,36	= (2)
IGP-DI (%)	0,25	0,20	0,16	▼ (3)	0,30	0,28	0,09	▼ (1)
IGP-M (%)	0,35	-	-		0,30	0,30	0,30	= (4)
Taxa de câmbio - fim de período (R\$/US\$)	2,33	2,35	-		2,35	2,34	2,34	= (1)
Meta Taxa Selic (% a.a.)	-	-	-		12,00	11,75	11,75	= (3)

\* comportamento dos indicadores desde o último Relatório de Mercado; os valores entre parênteses expressam o número de semanas em que vem ocorrendo o último comportamento (▲ aumento, ▼ diminuição ou = estabilidade)

### CURTO PRAZO

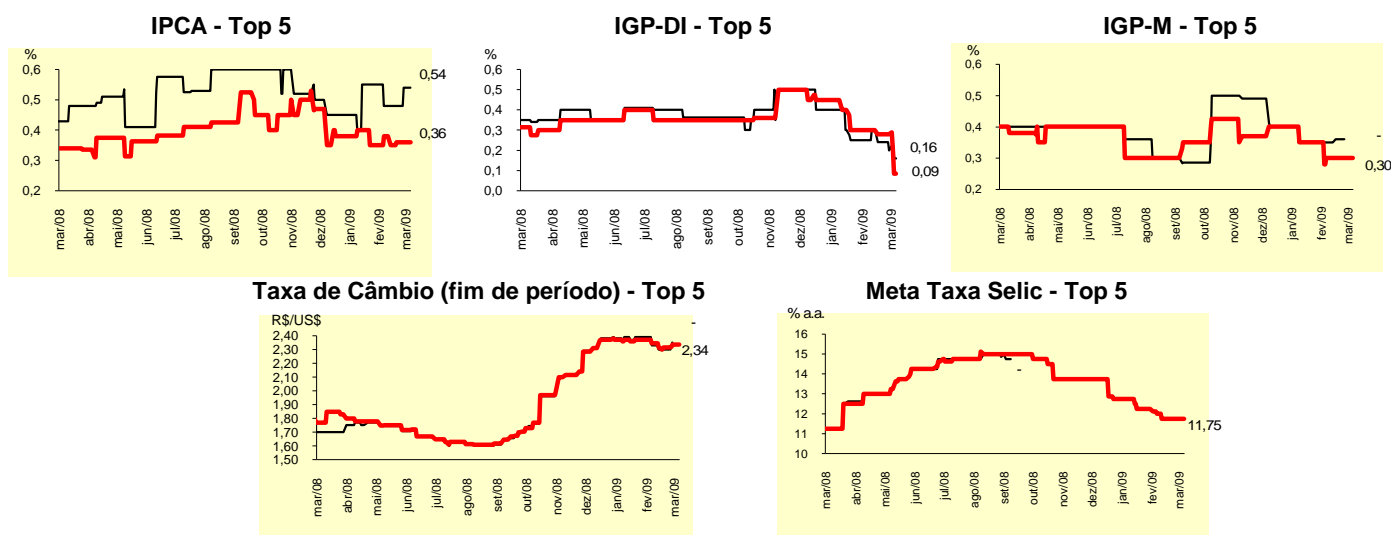

Expectativas de Mercado								
Mediana - Top 5	2009				2010			
	Há 4 semanas	Há 1 semana	Hoje	Comportamento semanal*	Há 4 semanas	Há 1 semana	Hoje	Comportamento semanal*
<b>Curto Prazo</b>								
IPCA (%)	4,83	4,68	4,68	= (1)	4,50	4,50	4,49	▼ (1)
IGP-DI (%)	4,45	4,20	3,99	▼ (1)	4,50	4,50	4,50	= (4)
IGP-M (%)	3,50	4,00	4,00	= (3)	4,50	4,50	4,50	= (8)
Taxa de câmbio - fim de período (R\$/US\$)	2,35	2,35	2,35	= (4)	2,40	2,40	2,40	= (4)
Meta Taxa Selic - fim de período (% a.a.)	10,25	10,13	10,13	= (1)	10,25	10,25	10,25	= (6)
<b>Médio Prazo</b>								
IPCA (%)	4,70	4,72	4,60	▼ (1)	4,50	4,50	4,50	= (14)
IGP-DI (%)	3,77	4,18	3,75	▼ (1)	4,50	4,50	4,50	= (20)
IGP-M (%)	3,51	3,48	3,30	▼ (2)	4,50	4,50	4,50	= (12)
Taxa de câmbio - fim de período (R\$/US\$)	2,40	2,35	2,35	= (3)	2,40	2,40	2,40	= (8)
Meta Taxa Selic - fim de período (% a.a.)	10,75	10,25	10,00	▼ (1)	9,75	9,75	9,50	▼ (1)

\* comportamento dos indicadores desde o último Relatório de Mercado; os valores entre parênteses expressam o número de semanas em que vem ocorrendo o último comportamento (▲ aumento, ▼ diminuição ou = estabilidade)

Expectativas de Mercado								
Média - Top 5 - Curto Prazo	fev/09				mar/09			
	Há 4 semanas	Há 1 semana	Hoje	Comportamento semanal*	Há 4 semanas	Há 1 semana	Hoje	Comportamento semanal*
IPCA (%)	0,49	0,53	0,52	▼ (1)	0,37	0,36	0,36	≡ (3)
IGP-DI (%)	0,19	0,21	0,12	▼ (2)	0,34	0,22	0,09	▼ (1)
IGP-M (%)	0,32	-	-		0,27	0,26	0,19	▼ (1)
Taxa de câmbio - fim de período (R\$/US\$)	2,34	2,34	-		2,34	2,34	2,34	≡ (1)
Meta Taxa Selic (% a.a.)	-	-	-		11,96	11,75	11,75	≡ (1)

\* comportamento dos indicadores desde o último Relatório de Mercado; os valores entre parênteses expressam o número de semanas em que vem ocorrendo o último comportamento (▲ aumento, ▼ diminuição ou = estabilidade)

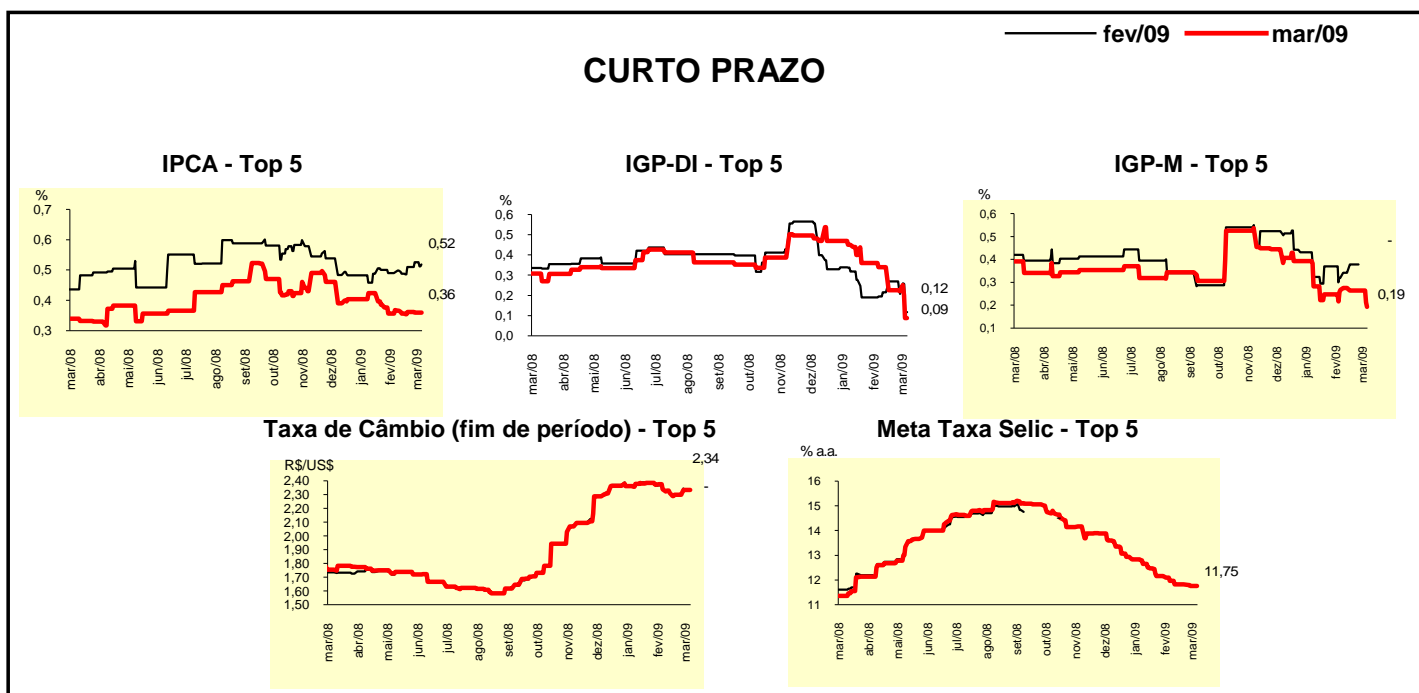

Expectativas de Mercado								
Média - Top 5	2009				2010			
	Há 4 semanas	Há 1 semana	Hoje	Comportamento semanal*	Há 4 semanas	Há 1 semana	Hoje	Comportamento semanal*
<b>Curto Prazo</b>								
IPCA (%)	4,94	4,86	4,85	▼ (1)	4,48	4,48	4,48	≡ (4)
IGP-DI (%)	4,54	4,43	3,95	▼ (3)	4,50	4,50	4,67	▲ (1)
IGP-M (%)	3,78	3,79	3,84	▲ (1)	4,70	4,64	4,64	≡ (3)
Taxa de câmbio - fim de período (R\$/US\$)	2,29	2,27	2,27	≡ (2)	2,26	2,26	2,26	≡ (4)
Meta Taxa Selic - fim de período (% a.a.)	10,42	10,04	10,00	▼ (2)	10,39	10,00	9,93	▼ (1)
<b>Médio Prazo</b>								
IPCA (%)	4,70	4,66	4,60	▼ (1)	4,60	4,65	4,65	≡ (2)
IGP-DI (%)	3,71	4,08	3,74	▼ (1)	4,73	4,73	4,73	≡ (4)
IGP-M (%)	3,48	3,53	3,35	▼ (3)	4,88	4,88	4,88	≡ (4)
Taxa de câmbio - fim de período (R\$/US\$)	2,33	2,31	2,31	≡ (3)	2,31	2,29	2,29	≡ (2)
Meta Taxa Selic - fim de período (% a.a.)	10,63	10,40	10,00	▼ (1)	9,95	9,85	9,45	▼ (1)

\* comportamento dos indicadores desde o último Relatório de Mercado; os valores entre parênteses expressam o número de semanas em que vem ocorrendo o último comportamento (▲ aumento, ▼ diminuição ou = estabilidade)