

Expectativas de Mercado				
Inflação nos próximos 12 meses - Suavizada				
Mediana - Agregado	Há 4 semanas	Há 1 semana	Hoje	Comportamento semanal*
IPCA (%)	4,69	4,60	4,58	▼ (3)
IGP-DI (%)	4,97	5,03	5,02	▼ (1)
IGP-M (%)	5,27	5,01	4,96	▼ (3)
IPC-Fipe (%)	4,45	4,37	4,34	▼ (3)

\* comportamento dos indicadores desde o último Relatório de Mercado; os valores entre parênteses expressam o número de semanas em que vem ocorrendo o último comportamento  
(▲ aumento, ▼ diminuição ou = estabilidade)

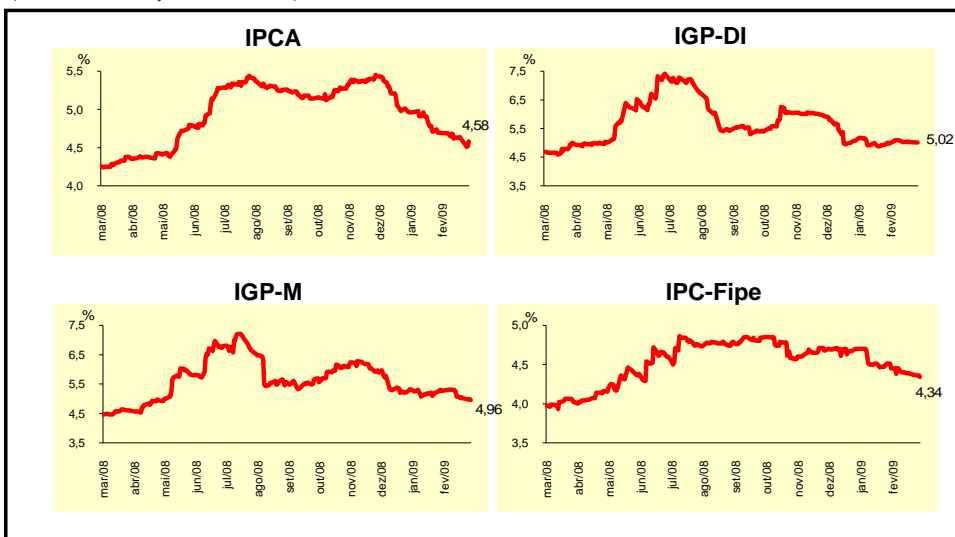

Mediana - Agregado	fev/09				mar/09			
	Há 4 semanas	Há 1 semana	Hoje	Comportamento semanal*	Há 4 semanas	Há 1 semana	Hoje	Comportamento semanal*
IPCA (%)	0,53	0,59	0,57	▼ (1)	0,37	0,35	0,35	= (2)
IGP-DI (%)	0,20	0,35	0,32	▼ (1)	0,30	0,31	0,30	▼ (1)
IGP-M (%)	0,20	0,40	-		0,33	0,32	0,30	▼ (2)
IPC-Fipe (%)	0,39	0,40	0,39	▼ (1)	0,33	0,32	0,32	= (2)
Taxa de câmbio - fim de período (R\$/US\$)	2,32	2,30	2,33	▲ (1)	2,32	2,30	2,32	▲ (1)
Meta Taxa Selic (% a.a.)	-	-	-		12,13	11,75	11,75	= (2)

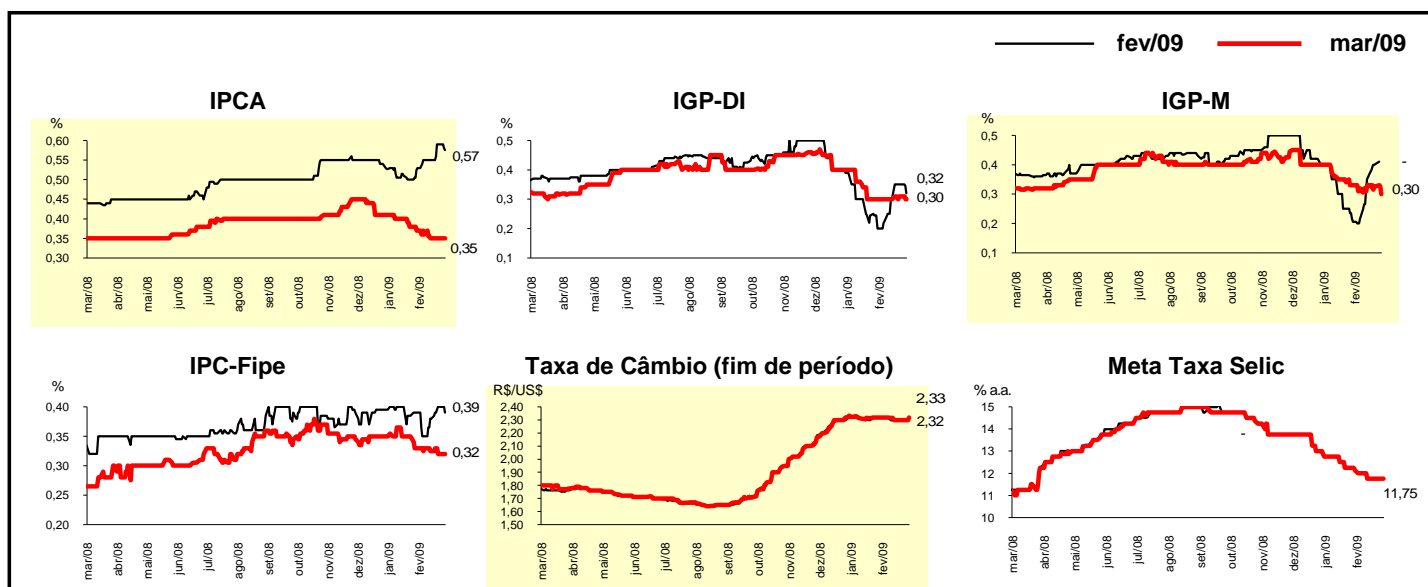

Mediana - Agregado	Expectativas de Mercado							
	2009				2010			
	Há 4 semanas	Há 1 semana	Hoje	Comportamento semanal*	Há 4 semanas	Há 1 semana	Hoje	Comportamento semanal*
IPCA (%)	4,60	4,66	4,66	= (1)	4,50	4,50	4,50	= (39)
IGP-DI (%)	4,49	4,55	4,50	▼ (3)	4,50	4,50	4,50	= (40)
IGP-M (%)	4,24	4,24	3,99	▼ (2)	4,50	4,50	4,50	= (41)
IPC-Fipe (%)	4,50	4,50	4,50	= (2)	4,50	4,50	4,50	= (30)
Taxa de câmbio - fim de período (R\$/US\$)	2,30	2,30	2,30	= (7)	2,29	2,27	2,28	▲ (1)
Taxa de câmbio - média do período (R\$/US\$)	2,29	2,30	2,30	= (3)	2,24	2,25	2,25	= (2)
Meta Taxa Selic - fim de período (% a.a.)	10,75	10,38	10,25	▼ (3)	10,50	10,25	10,25	= (1)
Meta Taxa Selic - média do período (% a.a.)	11,36	11,00	10,97	▼ (13)	11,10	10,50	10,31	▼ (2)
Dívida Líquida do Setor Público (% do PIB)	36,30	36,10	36,00	▼ (2)	35,20	35,00	35,00	= (1)
PIB (% de crescimento)	1,80	1,50	1,50	= (2)	3,80	3,60	3,50	▼ (1)
Produção Industrial (% de crescimento)	2,00	1,30	1,24	▼ (2)	4,00	4,00	4,00	= (2)
Conta Corrente (US\$ bilhões)	-25,00	-25,00	-24,85	▲ (1)	-30,00	-26,31	-26,31	= (1)
Balança Comercial (US\$ bilhões)	14,00	13,60	13,00	▼ (2)	14,00	13,00	13,35	▲ (1)
Invest. Estrangeiro Direto (US\$ bilhões)	23,00	23,00	23,00	= (2)	25,00	25,00	25,00	= (14)
Preços Administrados (%)	5,00	4,90	4,85	▼ (1)	4,50	4,50	4,50	= (39)

\* comportamento dos indicadores desde o último Relatório de Mercado; os valores entre parênteses expressam o número de semanas em que vem ocorrendo o último comportamento (▲ aumento, ▼ diminuição ou = estabilidade)

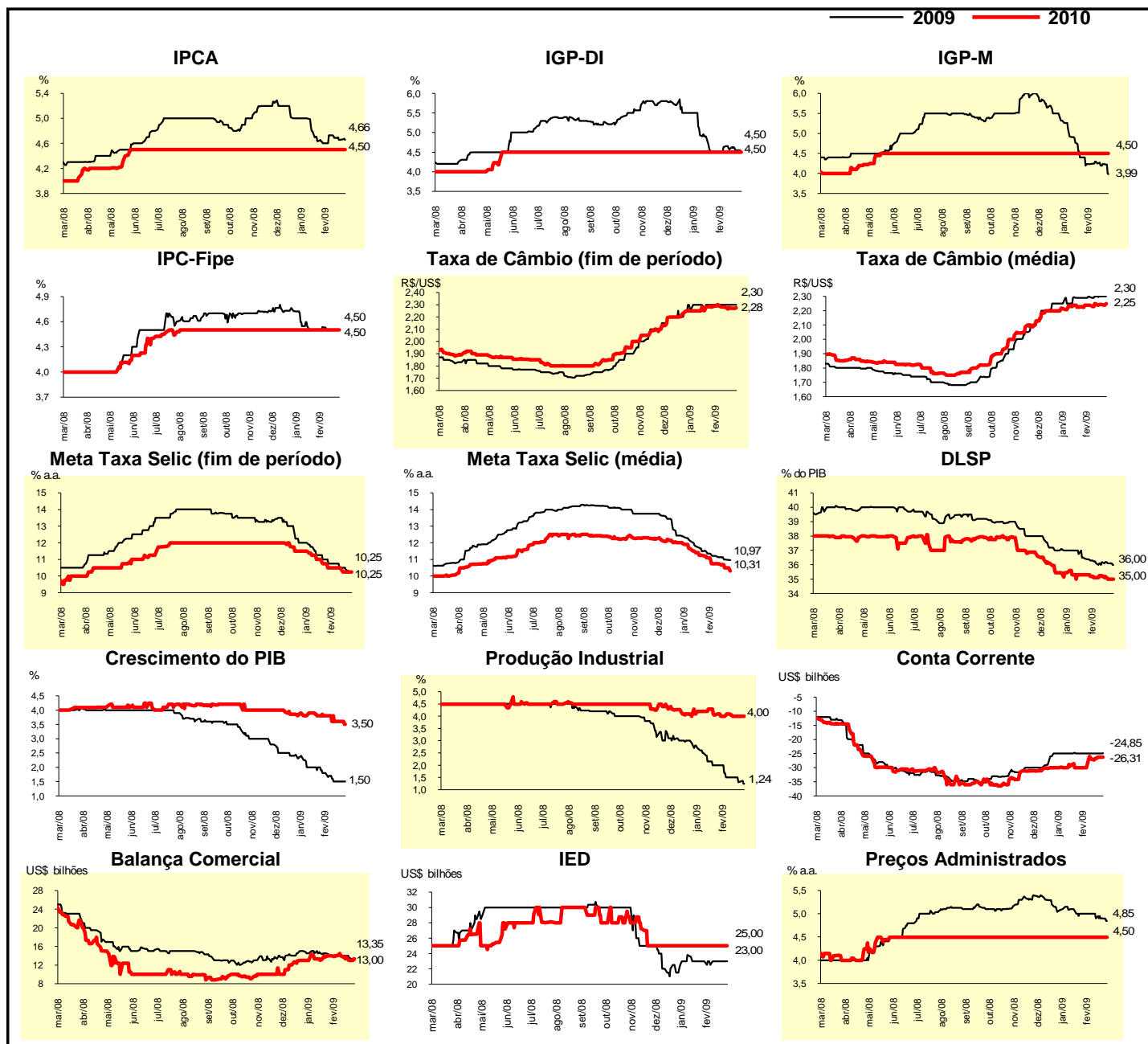

Expectativas de Mercado								
Mediana - Top 5 - Curto Prazo	fev/09				mar/09			
	Há 4 semanas	Há 1 semana	Hoje	Comportamento semanal*	Há 4 semanas	Há 1 semana	Hoje	Comportamento semanal*
IPCA (%)	0,55	0,48	0,54	▲ (1)	0,35	0,36	0,36	▬ (1)
IGP-DI (%)	0,25	0,24	0,20	▼ (2)	0,30	0,28	0,28	▬ (1)
IGP-M (%)	0,35	0,36	-		0,35	0,30	0,30	▬ (3)
Taxa de câmbio - fim de período (R\$/US\$)	2,39	2,30	2,35	▲ (1)	2,37	2,32	2,34	▲ (1)
Meta Taxa Selic (% a.a.)	-	-	-		12,25	11,75	11,75	▬ (2)

\* comportamento dos indicadores desde o último Relatório de Mercado; os valores entre parênteses expressam o número de semanas em que vem ocorrendo o último comportamento (▲ aumento, ▼ diminuição ou = estabilidade)

### CURTO PRAZO

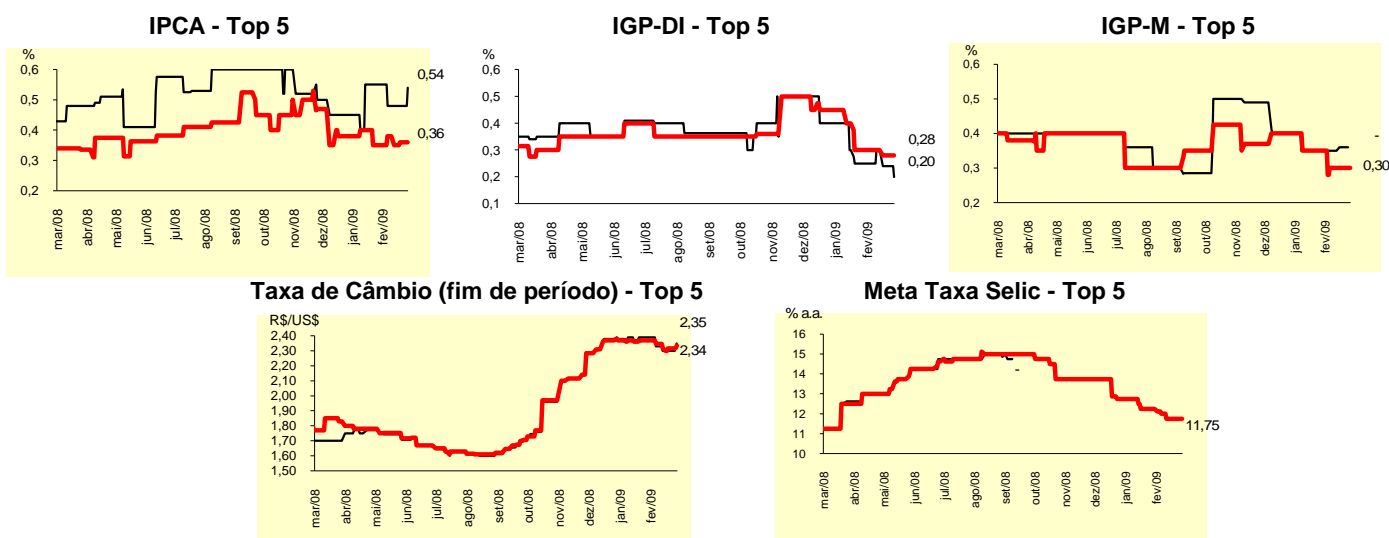

Expectativas de Mercado								
Mediana - Top 5	2009				2010			
	Há 4 semanas	Há 1 semana	Hoje	Comportamento semanal*	Há 4 semanas	Há 1 semana	Hoje	Comportamento semanal*
<b>Curto Prazo</b>								
IPCA (%)	4,62	4,71	4,68	▼ (2)	4,50	4,50	4,50	▬ (5)
IGP-DI (%)	3,81	4,20	4,20	▬ (1)	4,75	4,50	4,50	▬ (3)
IGP-M (%)	3,50	4,00	4,00	▬ (2)	4,50	4,50	4,50	▬ (7)
Taxa de câmbio - fim de período (R\$/US\$)	2,40	2,35	2,35	▬ (3)	2,20	2,40	2,40	▬ (3)
Meta Taxa Selic - fim de período (% a.a.)	10,50	10,25	10,13	▼ (1)	10,25	10,25	10,25	▬ (5)
<b>Médio Prazo</b>								
IPCA (%)	4,57	4,72	4,72	▬ (1)	4,50	4,50	4,50	▬ (13)
IGP-DI (%)	3,73	4,18	4,18	▬ (1)	4,50	4,50	4,50	▬ (19)
IGP-M (%)	3,51	3,72	3,48	▼ (1)	4,50	4,50	4,50	▬ (11)
Taxa de câmbio - fim de período (R\$/US\$)	2,40	2,35	2,35	▬ (2)	2,40	2,40	2,40	▬ (7)
Meta Taxa Selic - fim de período (% a.a.)	10,75	10,25	10,25	▬ (2)	10,63	9,75	9,75	▬ (3)

\* comportamento dos indicadores desde o último Relatório de Mercado; os valores entre parênteses expressam o número de semanas em que vem ocorrendo o último comportamento (▲ aumento, ▼ diminuição ou = estabilidade)

Expectativas de Mercado								
Média - Top 5 - Curto Prazo	fev/09				mar/09			
	Há 4 semanas	Há 1 semana	Hoje	Comportamento semanal*	Há 4 semanas	Há 1 semana	Hoje	Comportamento semanal*
IPCA (%)	0,49	0,51	0,53	▲ (2)	0,36	0,36	0,36	≡ (2)
IGP-DI (%)	0,19	0,27	0,21	▼ (1)	0,36	0,22	0,22	≡ (1)
IGP-M (%)	0,37	0,38	-		0,25	0,26	0,26	≡ (1)
Taxa de câmbio - fim de período (R\$/US\$)	2,36	2,30	2,34	▲ (1)	2,37	2,30	2,34	▲ (1)
Meta Taxa Selic (% a.a.)	-	-	-		12,16	11,82	11,75	▼ (1)

\* comportamento dos indicadores desde o último Relatório de Mercado; os valores entre parênteses expressam o número de semanas em que vem ocorrendo o último comportamento (▲ aumento, ▼ diminuição ou = estabilidade)

### CURTO PRAZO

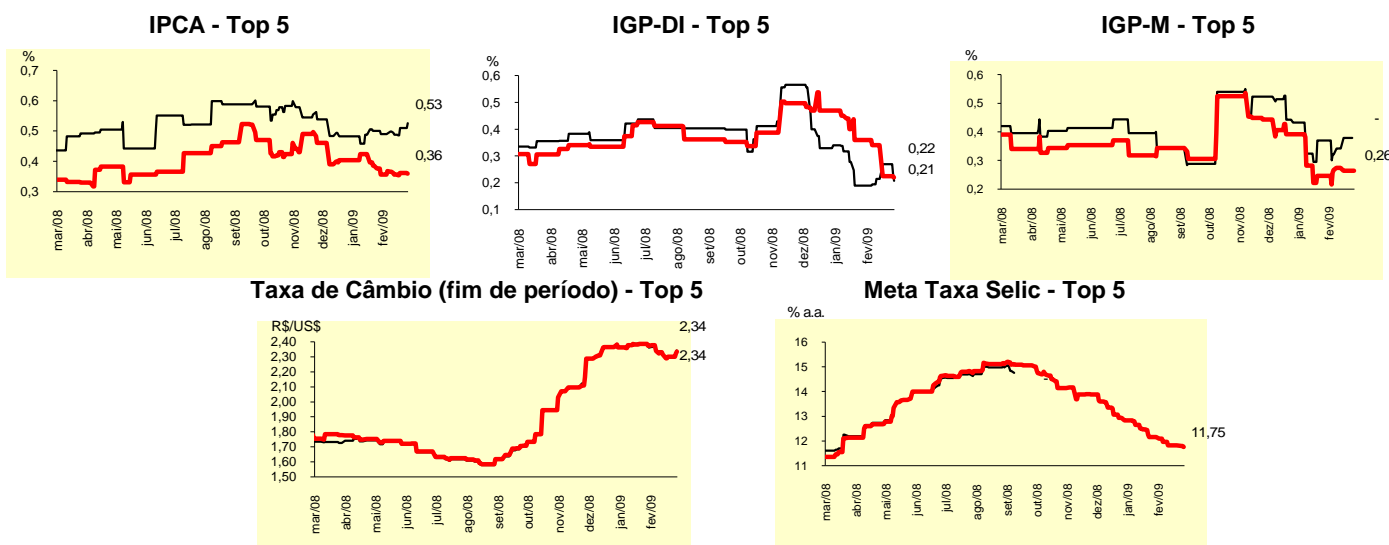

Expectativas de Mercado								
Média - Top 5	2009				2010			
	Há 4 semanas	Há 1 semana	Hoje	Comportamento semanal*	Há 4 semanas	Há 1 semana	Hoje	Comportamento semanal*
<b>Curto Prazo</b>								
IPCA (%)	4,57	4,86	4,86	≡ (1)	4,51	4,48	4,48	≡ (3)
IGP-DI (%)	4,29	4,50	4,43	▼ (2)	4,83	4,50	4,50	≡ (3)
IGP-M (%)	3,59	3,87	3,79	▼ (1)	4,63	4,64	4,64	≡ (2)
Taxa de câmbio - fim de período (R\$/US\$)	2,30	2,27	2,27	≡ (1)	2,20	2,26	2,26	≡ (3)
Meta Taxa Selic - fim de período (% a.a.)	10,61	10,25	10,04	▼ (1)	10,29	10,00	10,00	≡ (2)
<b>Médio Prazo</b>								
IPCA (%)	4,67	4,66	4,66	≡ (1)	4,51	4,65	4,65	≡ (1)
IGP-DI (%)	4,21	4,08	4,08	≡ (1)	4,50	4,73	4,73	≡ (3)
IGP-M (%)	3,73	3,77	3,53	▼ (2)	4,30	4,88	4,88	≡ (3)
Taxa de câmbio - fim de período (R\$/US\$)	2,33	2,31	2,31	≡ (2)	2,32	2,29	2,29	≡ (1)
Meta Taxa Selic - fim de período (% a.a.)	11,00	10,40	10,40	≡ (2)	10,81	9,85	9,85	≡ (2)

\* comportamento dos indicadores desde o último Relatório de Mercado; os valores entre parênteses expressam o número de semanas em que vem ocorrendo o último comportamento (▲ aumento, ▼ diminuição ou = estabilidade)