

Expectativas de Mercado				
Inflação nos próximos 12 meses - Suavizada				
Mediana - Agregado	Há 4 semanas	Há 1 semana	Hoje	Comportamento semanal*
IPCA (%)	4,71	4,63	4,60	▼ (2)
IGP-DI (%)	4,91	5,03	5,03	= (1)
IGP-M (%)	5,20	5,08	5,01	▼ (2)
IPC-Fipe (%)	4,47	4,39	4,37	▼ (2)

* comportamento dos indicadores desde o último Relatório de Mercado; os valores entre parênteses expressam o número de semanas em que vem ocorrendo o último comportamento (▲ aumento, ▼ diminuição ou = estabilidade)

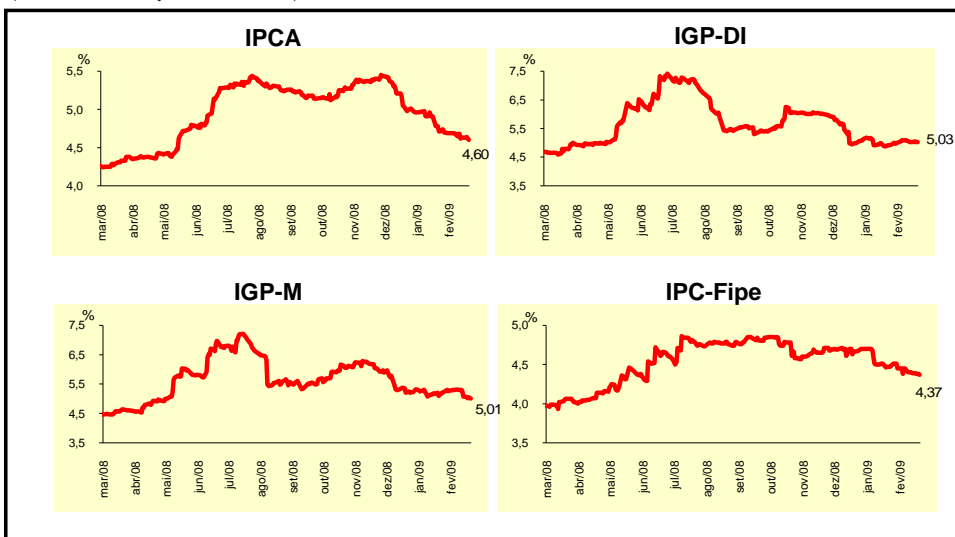

Mediana - Agregado	fev/09				mar/09			
	Há 4 semanas	Há 1 semana	Hoje	Comportamento semanal*	Há 4 semanas	Há 1 semana	Hoje	Comportamento semanal*
IPCA (%)	0,50	0,55	0,59	▲ (1)	0,38	0,35	0,35	= (1)
IGP-DI (%)	0,25	0,30	0,35	▲ (3)	0,30	0,30	0,31	▲ (1)
IGP-M (%)	0,25	0,35	0,40	▲ (3)	0,34	0,33	0,32	▼ (1)
IPC-Fipe (%)	0,38	0,38	0,40	▲ (2)	0,35	0,32	0,32	= (1)
Taxa de câmbio - fim de período (R\$/US\$)	2,32	2,30	2,30	= (1)	2,32	2,30	2,30	= (1)
Meta Taxa Selic (% a.a.)	-	-	-		12,25	11,75	11,75	= (1)

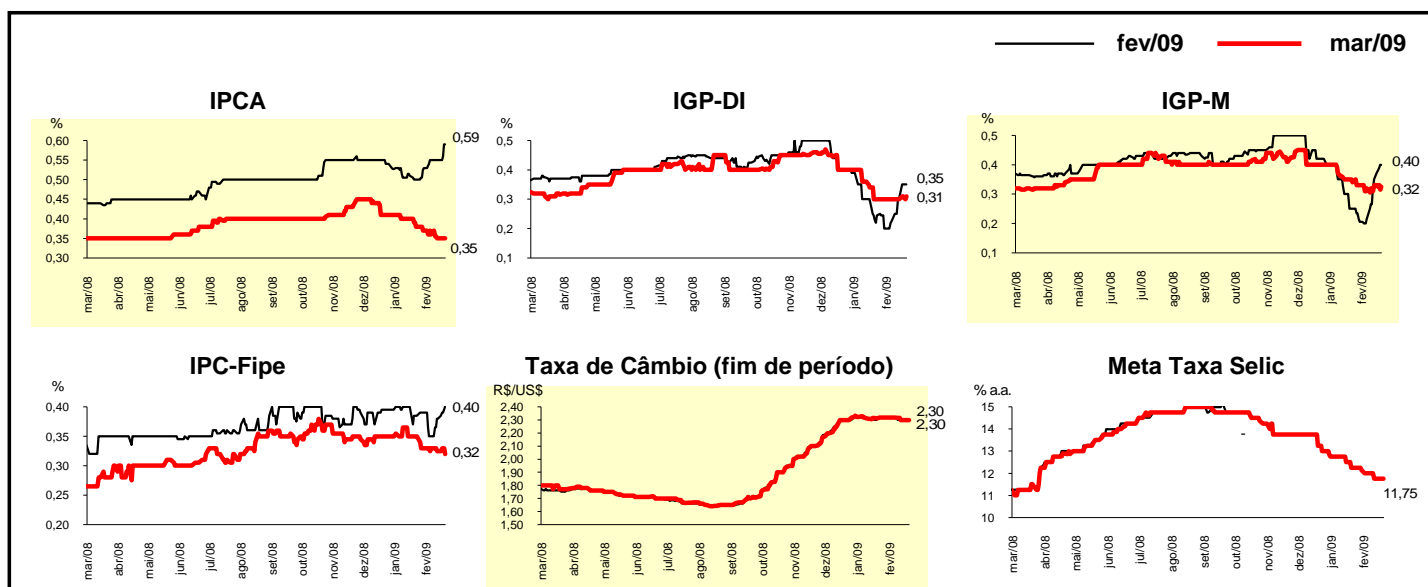

Mediana - Agregado	2009				2010			
	Há 4 semanas	Há 1 semana	Hoje	Comportamento semanal*	Há 4 semanas	Há 1 semana	Hoje	Comportamento semanal*
IPCA (%)	4,64	4,69	4,66	▼ (2)	4,50	4,50	4,50	≡ (38)
IGP-DI (%)	4,49	4,57	4,55	▼ (2)	4,50	4,50	4,50	≡ (39)
IGP-M (%)	4,41	4,25	4,24	▼ (1)	4,50	4,50	4,50	≡ (40)
IPC-Fipe (%)	4,50	4,50	4,50	≡ (1)	4,50	4,50	4,50	≡ (29)
Taxa de câmbio - fim de período (R\$/US\$)	2,30	2,30	2,30	≡ (6)	2,28	2,28	2,27	▼ (2)
Taxa de câmbio - média do período (R\$/US\$)	2,29	2,30	2,30	≡ (2)	2,23	2,25	2,25	≡ (1)
Meta Taxa Selic - fim de período (% a.a.)	11,00	10,50	10,38	▼ (2)	10,75	10,50	10,25	▼ (1)
Meta Taxa Selic - média do período (% a.a.)	11,50	11,13	11,00	▼ (12)	11,25	10,75	10,50	▼ (1)
Dívida Líquida do Setor Público (% do PIB)	36,45	36,20	36,10	▼ (1)	35,30	35,25	35,00	▼ (1)
PIB (% de crescimento)	2,00	1,50	1,50	≡ (1)	3,80	3,60	3,60	≡ (1)
Produção Industrial (% de crescimento)	2,00	1,50	1,30	▼ (1)	4,05	4,00	4,00	≡ (1)
Conta Corrente (US\$ bilhões)	-25,00	-25,00	-25,00	≡ (8)	-30,00	-27,00	-26,31	▲ (2)
Balança Comercial (US\$ bilhões)	14,50	14,00	13,60	▼ (1)	13,85	13,85	13,00	▼ (2)
Invest. Estrangeiro Direto (US\$ bilhões)	23,00	23,00	23,00	≡ (1)	25,00	25,00	25,00	≡ (13)
Preços Administrados (%)	5,00	4,90	4,90	≡ (1)	4,50	4,50	4,50	≡ (38)

* comportamento dos indicadores desde o último Relatório de Mercado; os valores entre parênteses expressam o número de semanas em que vem ocorrendo o último comportamento (▲ aumento, ▼ diminuição ou = estabilidade)

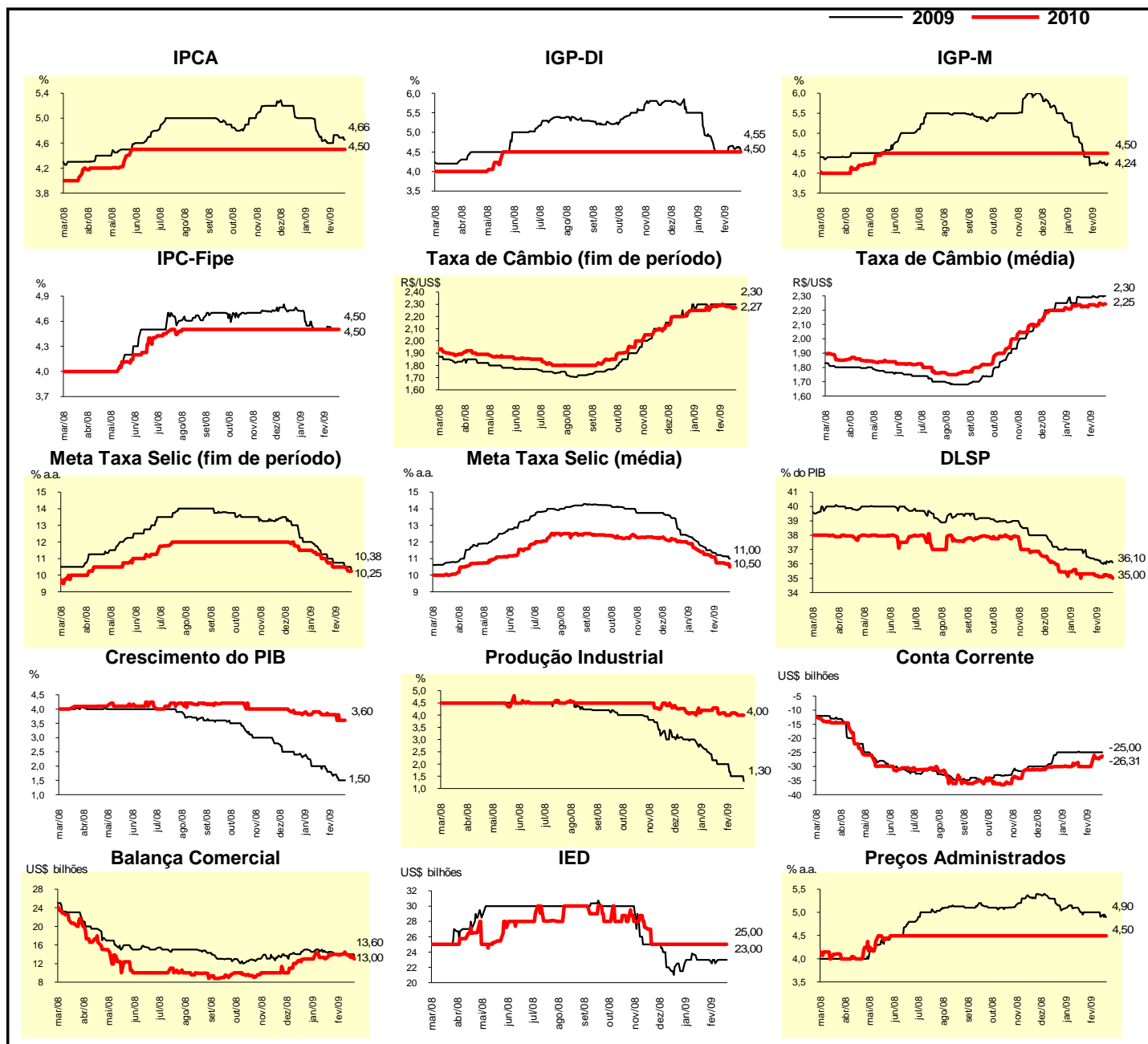

Expectativas de Mercado								
Mediana - Top 5 - Curto Prazo	fev/09				mar/09			
	Há 4 semanas	Há 1 semana	Hoje	Comportamento semanal*	Há 4 semanas	Há 1 semana	Hoje	Comportamento semanal*
IPCA (%)	0,55	0,48	0,48	= (2)	0,35	0,35	0,36	▲ (1)
IGP-DI (%)	0,25	0,30	0,24	▼ (1)	0,30	0,30	0,28	▼ (1)
IGP-M (%)	0,35	0,35	0,36	▲ (1)	0,35	0,30	0,30	= (2)
Taxa de câmbio - fim de período (R\$/US\$)	2,39	2,30	2,30	= (1)	2,37	2,32	2,32	= (1)
Meta Taxa Selic (% a.a.)	-	-	-		12,25	11,75	11,75	= (1)

* comportamento dos indicadores desde o último Relatório de Mercado; os valores entre parênteses expressam o número de semanas em que vem ocorrendo o último comportamento (▲ aumento, ▼ diminuição ou = estabilidade)

CURTO PRAZO

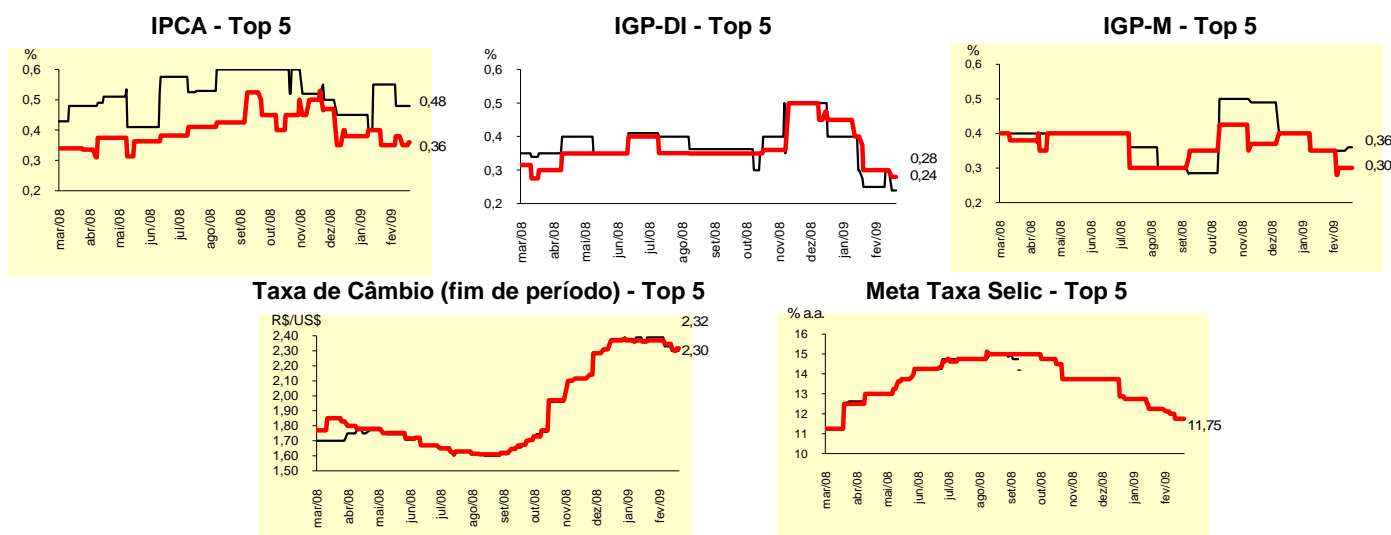

Expectativas de Mercado								
Mediana - Top 5	2009				2010			
	Há 4 semanas	Há 1 semana	Hoje	Comportamento semanal*	Há 4 semanas	Há 1 semana	Hoje	Comportamento semanal*
Curto Prazo								
IPCA (%)	4,71	4,83	4,71	▼ (1)	4,50	4,50	4,50	= (4)
IGP-DI (%)	3,81	4,45	4,20	▼ (1)	4,75	4,50	4,50	= (2)
IGP-M (%)	3,50	4,00	4,00	= (1)	4,50	4,50	4,50	= (6)
Taxa de câmbio - fim de período (R\$/US\$)	2,40	2,35	2,35	= (2)	2,20	2,40	2,40	= (2)
Meta Taxa Selic - fim de período (% a.a.)	10,50	10,25	10,25	= (2)	10,25	10,25	10,25	= (4)
Médio Prazo								
IPCA (%)	4,58	4,70	4,72	▲ (1)	4,50	4,50	4,50	= (12)
IGP-DI (%)	3,73	4,08	4,18	▲ (3)	4,50	4,50	4,50	= (18)
IGP-M (%)	3,73	3,72	3,72	= (1)	4,50	4,50	4,50	= (10)
Taxa de câmbio - fim de período (R\$/US\$)	2,40	2,35	2,35	= (1)	2,40	2,40	2,40	= (6)
Meta Taxa Selic - fim de período (% a.a.)	11,13	10,25	10,25	= (1)	10,88	9,75	9,75	= (2)

* comportamento dos indicadores desde o último Relatório de Mercado; os valores entre parênteses expressam o número de semanas em que vem ocorrendo o último comportamento (▲ aumento, ▼ diminuição ou = estabilidade)

Expectativas de Mercado								
Média - Top 5 - Curto Prazo	fev/09				mar/09			
	Há 4 semanas	Há 1 semana	Hoje	Comportamento semanal*	Há 4 semanas	Há 1 semana	Hoje	Comportamento semanal*
IPCA (%)	0,50	0,49	0,51	▲ (1)	0,39	0,36	0,36	▬ (1)
IGP-DI (%)	0,19	0,22	0,27	▲ (3)	0,36	0,34	0,22	▼ (1)
IGP-M (%)	0,37	0,34	0,38	▲ (2)	0,25	0,27	0,26	▼ (1)
Taxa de câmbio - fim de período (R\$/US\$)	2,39	2,32	2,30	▼ (4)	2,39	2,32	2,30	▼ (4)
Meta Taxa Selic (% a.a.)	-	-	-		12,16	11,82	11,82	▬ (1)

* comportamento dos indicadores desde o último Relatório de Mercado; os valores entre parênteses expressam o número de semanas em que vem ocorrendo o último comportamento (▲ aumento, ▼ diminuição ou = estabilidade)

CURTO PRAZO

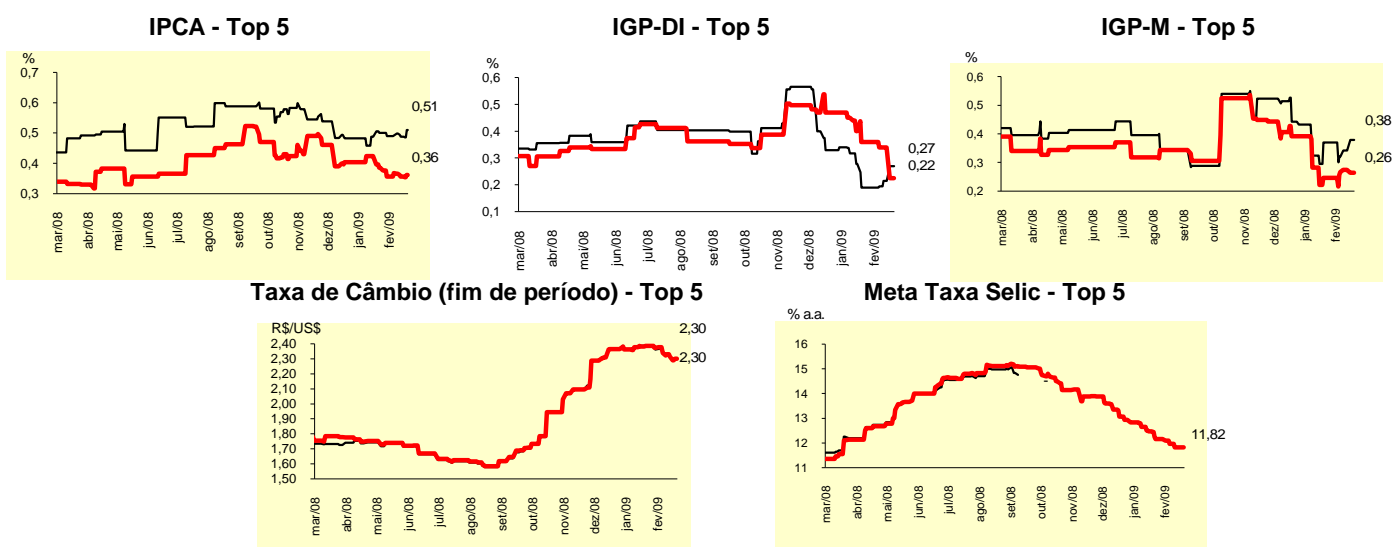

Expectativas de Mercado								
Média - Top 5	2009				2010			
	Há 4 semanas	Há 1 semana	Hoje	Comportamento semanal*	Há 4 semanas	Há 1 semana	Hoje	Comportamento semanal*
Curto Prazo								
IPCA (%)	4,66	4,88	4,86	▼ (2)	4,51	4,48	4,48	▬ (2)
IGP-DI (%)	4,29	4,56	4,50	▼ (1)	4,83	4,50	4,50	▬ (2)
IGP-M (%)	3,69	3,85	3,87	▲ (3)	4,63	4,64	4,64	▬ (1)
Taxa de câmbio - fim de período (R\$/US\$)	2,30	2,29	2,27	▼ (1)	2,20	2,26	2,26	▬ (2)
Meta Taxa Selic - fim de período (% a.a.)	10,61	10,25	10,25	▬ (1)	10,29	10,00	10,00	▬ (1)
Médio Prazo								
IPCA (%)	4,61	4,70	4,66	▼ (1)	4,51	4,60	4,65	▲ (1)
IGP-DI (%)	3,89	3,97	4,08	▲ (2)	4,50	4,73	4,73	▬ (2)
IGP-M (%)	3,90	3,79	3,77	▼ (1)	4,30	4,88	4,88	▬ (2)
Taxa de câmbio - fim de período (R\$/US\$)	2,33	2,31	2,31	▬ (1)	2,32	2,28	2,29	▲ (1)
Meta Taxa Selic - fim de período (% a.a.)	11,25	10,40	10,40	▬ (1)	10,94	9,85	9,85	▬ (1)

* comportamento dos indicadores desde o último Relatório de Mercado; os valores entre parênteses expressam o número de semanas em que vem ocorrendo o último comportamento (▲ aumento, ▼ diminuição ou = estabilidade)